はんこたんな

～庄内広域情報～

鶴岡市

子ども夢スポーツフェスティバル

●**日時**：10月8日(日)10時～15時
●**場所**：JA鶴岡だだちゃアリーナ
●**内容**：ニュースポーツに挑戦（スタンプラリー形式）、ニアピンチャレンジボール（景品あり）、子ども遊び応援ブース、ボッチャ体験
●**持ち物**：内履き
■**問合せ**：鶴岡市スポーツ課
TEL0235（25）8131

遊佐町

ゆざ湧水学習会2023「ゆざの湧水と鳥海石」

●**日時**：10月13日(金)18時30分～20時
●**場所**：遊佐町生涯学習センター
●**講師**：総合地球環境学研究所名誉教授 中野孝教氏
●**申込方法**：10月12日(木)までに「氏名、住所、電話番号」を記載してメールまたはFAXで申込み、または遊佐町企画課企画係まで持参ください。
■**問・申込み**：遊佐町企画課企画係
TEL0234（72）4523
FAX0234（72）3315
✉kikaku@town.yuza.lg.jp

三川町

みかわ秋まつり

●**日時**：11月3日（金・祝）～11月5日(日)9時～17時※5日は15時まで
●**場所**：三川町町民体育館
●**内容**：特別展示「モンテディオ山形展」、町民による各種作品展示、物産販売など
■**問合せ**：三川町子育て交流施設テオトル TEL0235（64）8310

酒田市

日和山クラフト・アートフェア2023in酒田

●**日時**：10月14日(土)10時～15時、15日(日)9時30分～15時（雨天決行）
●**場所**：日和山公園周辺
●**内容**：クラフト商品の販売やワークショップ体験、酒田の民工芸の製作体験と日本遺産の企画展示など
■**問合せ**：日和山クラフト・アートフェア事務局TEL090（2985）4359（佐藤）、酒田市交流観光課観光戦略係TEL0234（26）5759

南三陸の風

友好町「宮城県南三陸町」を紹介

～ふるさとに想い馳せる～

8月26日(土)、道の駅「さんさん南三陸」特設会場で第1回南三陸かがり火祭りが開催されました。

このかがり火祭りでは、東日本大震災で途絶えていた灯ろう流しが13年ぶりに行われ、訪れた人たちは震災前の記憶をたどりながら、灯ろう流しの様子を見守っていました。自分で組み立ててメッセージを書き込むことができるこの灯ろうには、家内安全や日頃の感謝などの様々な想いが込められていました。

祭り会場では、飲食店の出店が軒を連ね、護岸にはかがり火が並び、特設ステージでは郷土芸能などの披露が行われました。

訪れた人たちは、過ぎゆく夏と過ぎ去った日のふるさとに想いを馳せていました。

窓口・納税

マイナンバーカード窓口延長

10/13(金)、10/25(水)　17:15～19:30　3開庁日前まで町公式LINEから要予約

※窓口延長は本庁舎のみです。

問税務町民課町民係TEL0234-42-0133

10月の納税

町県民税３期、国民健康保険税４期
納期限・口座振替日　10/31(火)
※前日まで残高の確認・入金をお願いします。

バーコードやeLマーク付きの納付書であれば、コンビニやクレジットカードでも納付できます。

問税務町民課納税係TEL0234-42-0136、42-0137

数字で見る庄内町

交通事故発生状況（８月）

発生状況	８月	Ｒ５年累計
人身事故	６件	27件
死者数	０人	０人
負傷者数	７人	31人
物損事故	28件	214件
飲酒運転	０人	２人

夕暮れ時に早めの点灯を行い、夜光反射材を身に着けて交通事故を防ぎましょう。

ごみの量（８月）

744.93ﾄﾝ（前年同月比 37.71ﾄﾝ増）
※家庭系と事業系の一般廃棄物合計量

問環境防災課環境衛生係
TEL0234-43-0248

10月は食品ロス削減月間。すぐ食べる時は商品棚の手前から積極的に選ぶ「てまえどり」

＼クラッセ内／

なんでもバザールあっでば

新米続々入荷中！

今年も美味しいお米が届きました！庄内町産特別栽培米の炊いてほれぼれ冷めても美味しい『つや姫』、粒立ちしっかり美味しい新食感『雪若丸』。立谷沢産の『ササニシキ』のほか、『はえぬき』、『ひとめぼれ』もあります。贈答用に『無洗米キューブ（各種300g）』もおすすめです。

また、毎年恒例ハロウィン特別企画を実施します！10/21(土)～10/31(火)の期間内にあっでばチラシ裏面のハロウィンぬりえをしてあっでばに持参した方にお菓子をプレゼントします。（小学生以下のお子様先着100人）

■**問合せ**：なんでもバザールあっでば
TEL0234-42-1777

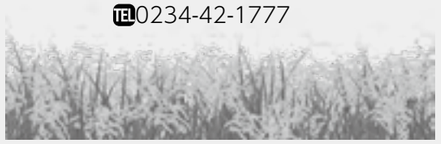

ギャラリー温泉町湯

▼ママ向けベビーマッサージ in 町湯▼※要予約
10/27(金) 10:00～12:30　定員10組
▼ぐっち先生のインドヨーガ教室▼　※要予約
毎週水・金曜日　19:00～20:00　定員８人
▼今月の変わり風呂▼
10/21(土)、10/22(日)　ラベンダー（男）、バラ（女）
▼ギャラリーからのお知らせ【展示販売】▼
10/18(水)まで 勝木章子さんの陶芸作品
10/21(土)から なないろさんの季節の小物作品
■**問合せ**：ギャラリー温泉町湯TEL0234-43-2222

月の沢温泉北月山荘

▼北月山荘で食を楽しんでほしい！▼

「食」を楽しむイベントなどを現在企画中。食は味わうだけではなく楽しむもの。随時情報発信していきます！

▼モンヴィペールにもっと地域性を持たせたい！▼

旅行の時、その地域の料理を食べたくなりませんか？最近、この地域ならではの料理をもっと追求する必要を感じています。庄内町の食は知らないことばかり。みなさんの食の情報、是非教えてください！

■**問合せ**：月の沢温泉北月山荘TEL0234-59-2137