

7/9 保護司会庄内町分会による 内閣総理大臣メッセージ伝達



犯罪や非行を防止し、更生への理解を深め、安全安心な地域社会を築く“社会を明るくする運動”への参加・協力を求めてメッセージが伝達されました。

7/10 あそぼの日 体を動かして遊ぼう



子育て支援センターの事業が4カ月ぶりに再開。2～3歳の子どもたちが、広いほたるドームで思い思いに体を動かして遊んでいました。

★このほかにも、町ホームページの「しょうない写真館」に町的话题を掲載しています。

Pick Up! -注目記事-

新産業創造館 食のアンテナレストランの利用者を募集します

- 所在地：庄内町余目字沢田108番地1
- 施設の名称：食のアンテナレストラン
- 設備：厨房および機器一式、前室、個室、クローク
※メインの客席はフードコート方式となります。
- 月額使用料：60,000円（光熱水費は別途負担）
- 利用対象者：庄内町産の農林水産物を活かした飲食物の提供による地産地消および駅前や中心市街地の賑わいづくりに取り組む方
- 募集期限：9/30(水)まで
- 利用期間：令和2年11月（予定）から令和4年3月末まで
※申請により更新することができます。
- 問・応募先：商工観光課新産業創造係 ☎0234-42-2909



あなたの婚活を応援します！

<やまがた出会いサポートセンター>

山形県と県内の全市町村、経済団体で組織する「やまがた出会いサポートセンター」は、結婚を希望する独身者を応援するため、マッチングシステムを活用し希望に合う相手を検索・閲覧、1対1のお見合いの申し込みができる会員制の「出逢いやまがた」を運用しています。

20歳以上でインターネット環境（パソコンやスマートフォン）がある方なら、どなたでも登録いただけます。（登録料1万円、登録期間3年間）

県内ではこれまで3,300人が登録し、250組のカップルが成婚しています。

「出会いの機会がない」、「本気で結婚を考えている」という方、まずはホームページをご覧ください。

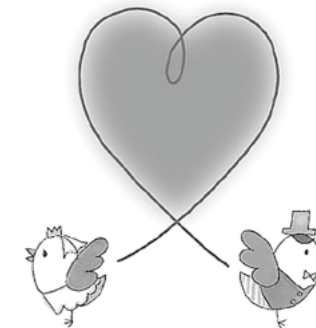

♡ご登録～ご成婚までの流れ

- 1 会員登録 ※手続きはパンフレット又はホームページにてご確認ください。
- 2 センターの専用端末で本人が直接お相手の方を検索・プロフィールを閲覧 **完全予約制**
- 3 お相手へお引合せのお申込み
- 4 センターにてお引合せ
- 5 カップル成立 交際スタート
- 6 ご成婚♡

■問合せ：やまがた出会いサポートセンター庄内支所
☎0235-64-8895

庄内町結婚支援員(仲人さん)募集！！

現在、町では1人の仲人さんが結婚を希望する方の後押しをしています。一緒に独身男女の応援をしてみませんか？

結婚支援員として活動した場合、活動費および結婚が成立した場合の報奨金を町よりお支払いします。

※詳細は問合せください。

■問・申込み：企画情報課まちづくり係
☎0234-42-0162

「国勢調査」はじまります

5年に1度の日本で最も重要な統計調査「国勢調査」（令和2年10月1日現在の状況調査）を実施します。新型コロナウイルス感染拡大防止に努め、調査を進めますので、みなさんのご協力をよろしくお願いいたします。

最新情報は国勢調査2020総合サイトをご覧ください。

■問合せ：企画情報課企画調整係
☎0234-42-0155



月の沢温泉北月山荘 名水そばまつり

- 日時：8/30(日) 11:00～14:00
- 場所：北月山荘 食堂
- 内容：10割手打ちそば（60食限定、税込800円）、季節の天ぷら（別料金）、イワナ・ヤマメの塩焼き（別料金）
- ★北月山荘前広場で「砂金採り体験(有料)」も行います！
- ★県内3か所だけの希少な酸性泉の温泉にもぜひご入浴ください。
- 問合せ：町観光協会（立川総合支所立川地域振興係）☎0234-56-2213

新型コロナウイルス 感染症の相談先

●新型コロナ受診相談センター(24時間受付)☎0120-88-0006(休日・時間外も同じ)

庄内町からの お知らせ

身体障がい者巡回相談

手足の不自由な方、耳の聞こえにくい方で、身体障害者手帳の交付・程度変更、補装具の交付を希望される方のご相談に応じます。

●日時：9/9(水) 13:00～15:30
(受付は15:00まで)

※大変混み合いますので、時間に余裕をもってお越しください。

●場所：酒田市身体障害者福祉センター

●対象：18歳以上

●診療科目：肢体、聴覚(骨格構造義肢・電動車いすの交付を除く)

●持ち物：印鑑、健康保険証、身体障害者手帳(現在お持ちの方)、現在使用中の補装具
※身体障害者手帳交付・程度変更を希望する方は、写真(縦4cm×横3cm、脱帽・上半身)もご持参ください。

■問合せ：保健福祉課福祉係
☎0234-42-0146

歯周疾患検診を受けましょう

歯周病は歯の喪失に加え、糖尿病や心臓病など全身疾患にも関係しています。対象の方へ受診券を送付しています。この機会にぜひ受診しましょう。

●対象：年度内に40歳、50歳、60歳、70歳の年齢に達する方

●受診期間：12/28(月)まで

●自己負担金：1,300円

●申込方法：山形県歯科医師会に属する県内の歯科医療機関

■問合せ：保健福祉課健康推進係
☎0234-42-0170

山形県下水道協会 排水設備工事責任技術者試験

第30回県内統一試験が行われます。

●日時：11/15(日) 13:00～15:30

●場所：協同の杜 J A 研修所(山形市)

●申込期間：9/1(火)～9/30(水)

※希望者を対象に受験講習会を開催します。

■問・申込み：企業課下水道係
☎0234-42-0181

町営住宅入居者募集

●住宅名等：①山谷町営住宅(余目)②新広町団地(狩川)③南町団地(清川)

●概要：
①4階建集合住宅1階部1戸(3DK、59.44㎡)
※エレベータ設備なし、駐車場1台分有

②平屋1戸建(3DK、78.49㎡)

③平屋1戸建(3DK、74.9㎡)
※②③いずれも駐車場2台分有

●家賃：①13,400円～②16,500円～③16,800円～

●敷金：家賃3カ月分

●申込資格：
・同居親族のある方(单身不可)
・諸税等滞納のない方
・住まいがなく困っている方
・世帯の月額所得が158,000円以下である方
・連帯保証人の確保ができる方
・暴力団員でないこと

●募集期間：8/17(月)～8/28(金)

●入居時期：9月中旬以降
※詳細は町HPをご確認ください。

■問・申込み：建設課都市計画係
☎0234-42-0860

Windows10パソコン基礎・インターネット入門講座

パソコンの基本操作や文字入力、インターネットの活用方法などを学びます。(6月に開催した講座と同じ内容です)

●期日：9/3(木)、9/4(金)、9/10(木)、9/11(金)、9/16(水)、9/17(木)

●時間：9:30～11:30
2時間×全6回

●対象：これからパソコンを始める方、パソコンを始めたばかりの初心者の方

●場所：余目第三公民館

●受講料：2,000円(テキスト代含む)

●定員：先着12人

●申込期限：8/25(火)まで
※申込人数が少ない場合は講座を開講しない場合があります。

※締切日以降のキャンセルはテキストを購入いただく場合があります。

■問・申込み：余目第三公民館
☎0234-42-0317



除雪作業員募集

●職種：除雪作業員

●採用人員：8人

●勤務内容：町道等の除排雪および関連作業に関する業務

●勤務地：町スノーステーション内

●応募条件：
次の①～③のすべてを有する方
①普通自動車免許②大型特殊免許③車両系建設技能講習終了証

●年齢・性別：不問

●待遇：会計年度任用職員の任用等に関する規則等によります。

●任用期間：令和2年12月1日から令和3年3月15日まで

●選考方法：書類選考、面接試験

●申込方法：募集要項に記載の提出書類を建設課管理係または立川総合支所総合支所係、清川出張所、立谷出張所のいずれかに提出してください。

※申込書等は、上記の提出先にあります。また町HPからダウンロードできます。

●申込期限：9/18(金)

※郵送の場合も当日必着

■問合せ：建設課管理係
☎0234-43-0206

介護予防教室

元気なうちから介護予防に取り組むことが大切です。楽しみながら健康づくりをしませんか。

●期日：①8/26(水)②9/9(水)

●時間：①②13:30～14:30

●場所：①響ホール
②立川老人福祉センター

●内容：
①からだの健口はお口から
②腰と膝の痛みの予防と治療について

●対象：65歳以上の方

●参加費：無料

●申込期限：①8/21(金)②9/4(金)

●定員：先着20人

■問・申込み：保健福祉課高齢者支援係
☎0234-42-0176

国・県・市町村 からのお知らせ

「野生きのこ」の放射性物質に 注意してください

「野生きのこ」は、生育環境の違いにより放射性物質の濃度にばらつきがあるため、出荷前の検査を徹底し、安全性を確認してから出荷してください。なお、出荷には、「インターネット等による通信販売」も含まれますので、ご注意ください。

■問合せ：庄内総合支庁森林整備課普及担当☎0235-66-5537

ご寄贈ありがとうございます

庄内町建設企業組合理事長 工藤隆様

手指消毒液 約108ℓ

立川中学校と余目中学校
にご寄贈いただきました。

