

山形県庄内町ワンストップ特例申請用 本人確認必要書類（写） 添付台紙

ワンストップ特例申請には本人確認書類の写しが必要となります。

コピーが不鮮明の場合、記載内容が確認できず、受付できない場合があります。マイナンバーや住所、氏名、生年月日が確認できるようコピーをお願いいたします。

マイナンバーカードをお持ちの場合 ▶

マイナンバーカードの両面コピーが必要です

表面 貼付欄

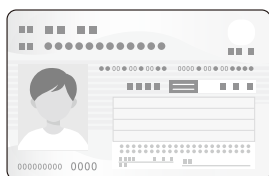

裏面 貼付欄

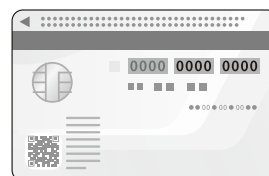

マイナンバーカードをお持ちでない場合 ▶

以下 ①・② 両方が必要です

① マイナンバー通知カードのコピー
もしくは マイナンバー付き住民票のコピー

※住所や氏名の変更で、マイナンバー通知カードの裏面に
変更内容が記載されていないものは受付できません。
マイナンバー付き住民票のコピーを添付してください。



② 顔写真付き身分証明書のコピー
(運転免許証など)

※顔写真付きの身分証明書をお持ちでない場合は、
健康保険の被保険者証、住民票または住民票記載
事項証明書など、身分証明ができる書類のコピー
が2つ必要です。

表面 貼付欄



表面 貼付欄

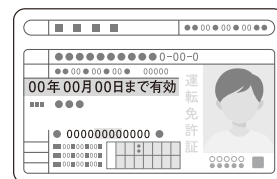

記載がある場合のみコピー

裏面 貼付欄



記載がある場合のみコピー

裏面 貼付欄

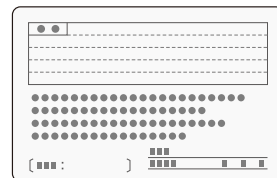

※貼付欄からはみ出ても結構です。また、裏面への貼付や別紙添付など適宜ご対応ください。