

# 広報 しろな

2021  
9月1日  
No.388

広報 しろな 9月1日号 No.388

【発行】庄内町企画情報課 〒999-7781 山形県東田川郡庄内町余目字町132-1 TEL:0234-42-0157 FAX:0234-42-0893 E-Mail:info@town.shonai.yamagata.jp

## Topics

P2 特集

富樫新町長 町政1期目スタート

P4 特集

すきま時間で「クラウドワーカー」始めませんか？

## 木漏れ日の中の じゅんさい採り

## 9月6日～10月5日分

### 酒田市休日診療所診療日

9/12(日)、9/19(日)、9/20(祝)、  
9/23(祝)、9/26(日)、10/3(日)  
8:30～11:30、13:00～16:30

問所 酒田市船場町二丁目1-31  
市民健康センター別館  
☎0234-21-5225

※診察を希望する場合、事前に  
電話連絡してください。

### トレーニング室利用者講習会

9/15(水) 19:00～  
9/29(水) 15:00～

※事前予約制(先着20人)

問所申 総合体育館  
☎0234-43-3347

### 9月の納税

国保税3期

納期限・口座振替日 9/30(木)

※前日までに残高の確認と入金をお  
願いします。バーコード付きの納  
付書であれば、コンビニでも納付  
できます。

問 税務町民課納税係  
☎0234-42-0136、42-0137

### 母子健康手帳交付

毎週火曜日 13時～16時  
(予約制)

所 町保健センター  
問 保健福祉課健康推進係  
☎0234-42-0164

※事前連絡で随時交付します。  
(土日祝日、年末年始を除く)

### マイナンバー関連窓口延長

9/15(水)、9/24(金)  
17:15～19:30

問 税務町民課町民係  
☎0234-42-0133

10/5(火)  
17:15～19:30

問 立川総合支所総合支所係  
☎0234-56-3389

3日前  
まで  
要予約

### コンビニ交付利用休止日

今月はありません

住民票と印鑑登録証明書をコンビニ  
等で取得できるようになりました。  
(マイナンバーカード必須)

問 税務町民課町民係  
☎0234-42-0133

## 戸籍の窓口

### 7月届出分<sup>[敬称略]</sup>

#### ★誕生おめでとうございます

自治会等	子の氏名	父母名	月日
館	須田 詠斗	(秀悦 勝子)	6.22
梵天町	阿部 太軌	(たいき 徹香)	6.28
貢地目	長南 楓	(はるか 健静)	6.29
南興屋	渡部 颯空	(はるか 裕夏)	6.30
古 関	上野 知夏	(あき 聖由)	7.3
御殿町	清野 新	(あき 美香)	7.4
御殿町	原田 美想	(あき 篤樹)	7.8
和光町	佐藤 碧	(あき 潤咲)	7.14
松 陽	白崎 仁瑚	(あき 康早)	7.15
猿田町	高橋 夏帆	(あき 仲夏)	7.18

#### ★結婚おめでとうございます

※自治会等については届出日時点で記載しています。

自治会等	夫	妻
菅井	諭(鶴岡市)	高橋 愛美(横 島)
高田	太一(常 万)	今野 歩美(遊佐町)
田村	豪(寒河江市)	鶴巻 朋香(馬 場)

#### ★おくやみ申しあげます

自治会等	亡くなった人	月日	年齢
南 口	中野みふゑ	6.30	91歳
旭 町	高橋 國雄	7.2	88歳
下堀野	高橋彦左工門	7.2	92歳
西 袋	佐藤 正義	7.5	70歳
大真木	上林つや子	7.8	90歳
梵天町	渡部 澄子	7.10	83歳
上朝丸	樋渡たけ子	7.11	93歳
興 野	藤井 藤雄	7.13	85歳
東一番町	渡部 政明	7.13	77歳
小出新田	乙坂 年己	7.13	92歳
裏 町	相馬 茂	7.17	89歳
西 袋	成澤 幸子	7.17	92歳
上朝丸	黒井 愛子	7.18	90歳

自治会等	亡くなった人	月日	年齢
表 町	渡會 明美	7.20	53歳
館	佐藤 輝康	7.20	90歳
馬 場	佐藤喜美子	7.21	96歳
古 関	大瀧 豊世	7.21	87歳
下 幅	小林 昭藏	7.22	92歳
中堀野	五十嵐みね子	7.22	93歳
今 岡	高橋 和子	7.23	84歳
仲 町	河村 静江	7.25	88歳
返 吉	國井 幸一	7.25	77歳
梵天町	阿部 和子	7.26	81歳
茶屋町	小林 妙子	7.27	90歳
南 口	佐々木末廣	7.30	88歳
廿六木	長谷部禮子	7.30	78歳

※このコーナーは届けの際、承諾をいただいた上で掲載しています。

### まちの人口と世帯数

令和3年7月末日現在

◆世帯	… 7,139世帯 (+2)
◆人口	男 …… 9,808人 (-7)
	女 …… 10,585人 (-7)
	計 …… 20,393人 (-14)
	※ () 内は前月比

★平日の午後9時以降及び休日の午後5時15分以降翌朝8時30分までの職員・管理人不在の  
時間帯は次へご連絡ください。  
○戸籍の届出 ⇒ 【時間外戸籍届出受付専用】 ☎090-6782-6760または☎090-5593-4460  
○火葬場の予約 ⇒ 【委託業者】 しらゆりフューネス合同会社 ☎0234-28-8706

マイナンバーカード  
に関する手続きは  
完全予約制  
☎0234-42-0133  
☎0234-56-3389



### 新型コロナウイルス感染症に関する相談先

#### ワクチン接種について

庄内町ワクチン接種予約・相談  
専用フリーダイヤル

☎0120-414-170  
8:30～17:00(日曜日除く)

#### 発熱等の症状がある場合

かかりつけ医がいる | かかりつけ医がない | 夜間休日

かかりつけ医に電話相談

新型コロナ受診相談センター  
☎0120-88-0006

# 笑顔と活力あふれるまちに



庄内町長 富樫透

平成17年の合併から17年目を迎え、時代は平成から令和へと変わりました。また、昨年から新型コロナウイルス感染症対策はワクチン接種をはじめ、働き方や生活様式にも大きな変化を及ぼしています。急がれる経済対策はもちろん、安定した雇用の創出、少子高齢化対策、危機管理対策などはコロナ禍にあっても着実に前進させなければなりません。そのためには、しっかりと情報を共有し、1人ひとりがまちづくりの主役として輝けるよう、町民のみなさん一丸となったまちづくりが不可欠です。

野では「人、物、お金」がしっかりと地域循環する仕組みをつくり、合わせて特産品などの情報発信できる体制整備を図ります。また、高規格道路の延伸に合わせた企業誘致や6次化に向けた特産品の開発、町長自らのトップセールスなどで所得の確保をしっかりと後押しします。

め地域コミュニティの強化や危機管理機能の拡充、安全対策などの体制整備を図り、頻発する自然災害、鳥獣被害に備えます。この他にも、「環境のまち」の再興、「庄内ブランド」の強化をするとともに、「行財政改革」をしっかりと行い、新しいまちづくりに取り組みます。是非みなさんも「チーム庄内町」の一員としてご協力



決意を胸に  
初登庁

## 豊かさが実感できるまちに ～3つのチェンジ～

チーム庄内町  
で

### チェンジ 1

## 産業・雇用 地域循環でコロナ後の再生・発展へ



- ①高規格道路延伸を見据えた、雇用創出の体制整備を図ります
- ②農、商、工連携による所得の確保を後押しします
- ③独自認証も含めブランド力を強化します
- ④プロジェクトチームをつくり企業を誘致します

### チェンジ 2

## 少子・高齢化 それぞれの立場で社会参加を促進



- ①子育てしやすい環境整備に、出産祝い金の給付や給食の無料化を検討します
- ②教育格差、福祉格差が起きない公平・公正な施策を推進します
- ③医療や買い物で不自由しない町をつくります
- ④子育て、介護を支え人生100年時代を応援します
- ⑤各種委員、審議会に30%以上の女性登用を目指します

### チェンジ 3

## 危機管理 生命と財産をしっかりと守る



- ①地域コミュニティを強化し助け合いの地域を作ります
- ②危機管理機能を拡充し、自然災害、鳥獣被害に対応します
- ③環境のまちを再興し、持続可能なまちづくりを進めます
- ④行財政改革を推進し財政の健全化を図ります

コロナを契機に、働き方は中央集中から地方へ、効率からゆとりへと変わり始めています。また、地球温暖化などの環境問題などはまったなしです。時代にあったまちづくりにむけ、庄内町の長所を伸ばし、諸課題に全力で取り組みます！



# すきま時間で『クラウドワーカー』

## 始めませんか？

### クラウドワーカーとは？

※クラウドソーシングを通じて業務を受注し、パソコンを使いオンライン環境で働く人を指します。ネットを介してやりとりされる仕事内容は、データ入力・ライティング・デザイン・システム開発・翻訳・音楽制作・アイデア募集など多岐にわたります。

### ※クラウドソーシングとは？

クラウドソーシングとは Crowd（群衆）の Sourcing（業務委託）を組み合わせた造語です。仕事を発注したい企業や個人が、インターネットを通じて不特定多数の人々に仕事を依頼したり、アイデアやデザインを募集したりするための WEB サービスの名称として使われています。

### （株）クラウドワークスと協定を締結しました

町では「テレワーカー」を応援する町づくりに取り組みます。その一環として、町民のみならずが場所や時間にとらわれない自分らしい働き方、多様な働き方を実現できる環境整備のため、（株）クラウドワークスと「地域の人材育成連携に関する協定」を締結しました。これは県内初の取組みになります。



## （株）クラウドワークスとの協定締結の目的

多様な働き方を実現できる環境整備を行ない、自分らしい働き方を応援！

ねらい	対象	メリット
自分らしく働ける生活の安定	クラウドワークに挑戦したい全町民	定期的な情報発信による労働環境の整備
近年増加している副業・複業を行う方が、クラウドワーカーとしてスキルアップしやすい環境の整備を行います。	在宅で子育てや介護を行っている方の時間活用や、ひきこもりの方の自立促進など、働く方の状況に合わせて、仕事の案件を選択できます。	（株）クラウドワークスから、積極的な情報提供を頂くことで、町民の方々にセミナーや仕事の案件に関する情報を定期的にお伝えします。

## 本協定の体制イメージ

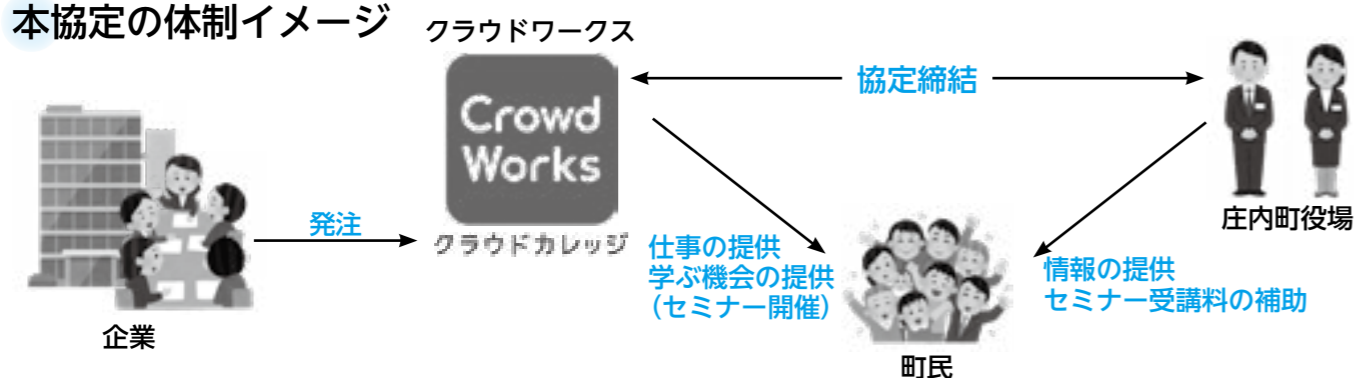

## コース紹介（一例）

※募集しているコース・日程の最新情報は「クラウドカレッジ」よりご確認ください。

コース名	クラウドワークス スタートコース	WEBライター コース	動画クリエイター コース	バナー作成コース
概要	仕事受注のノウハウをまとめたカリキュラムを元に、クラウドワークスでの仕事獲得サポートするコースです。	Webライターとして仕事をしたい方を対象としたスキルアップコースです。動画教材と専用課題を用いてトレーニングしていきます。	動画編集に興味がある方を対象としたスキルアップコースです。「YouTube動画の編集」をテーマに、動画教材と専用課題を用いてトレーニングしていきます。	これまでデザインソフトに触れたことがない方を対象に、「バナー作成」をテーマに、動画教材と専用課題を用いてトレーニングしていきます。
受講料	¥11,000	¥19,800	¥22,000	¥16,500
受講開始日	9/30(木)	9/29(水)	9/29(水)	9/6(月)
期間	4週間	4週間	4週間	3週間

### 庄内町ではクラウドワークを始める方を応援します！

#### オンラインスキルアップ講座受講支援事業

- 内容：上記掲載のコースなどオンライン講座受講料の1/2を補助  
1人あたり上限月額2万円 ※コースは複数受講できます。

他のコースの検索、申込みはこちらから



▲「クラウドカレッジ」

■問合せ：総務課改革推進係 ☎0234-43-0297

原田町長、阿部副町長、菅原教育長ありがとうございました

7/30(金) 原田町長、阿部副町長



7月30日、原田真樹町長と阿部金彦副町長が退任されました。  
 原田町長は旧余目町長として3年、庄内町誕生後は引き続き庄内町長として町政のかじ取り役を担われました。阿部副町長は3年8カ月、町長の補佐役としてその任にあたられ、多くの課題解決にご尽力いただきました。  
 当日は職員からお2人に花束が贈られ、職員が見送る中、庁舎を後にしました。長い間お疲れ様でした。

8/16(月) 菅原教育長

8月16日、任期満了により菅原正志教育長が退任されました。  
 菅原教育長は、教育長就任前は町教育委員長として3年、教育長就任後は2期6年勤めあげ、町の学校教育や社会教育にご尽力いただきました。  
 当日は職員から花束が贈られ、職員が見送る中、庁舎を後にしました。長い間お疲れ様でした。



下水道は、1人ひとりがルールを守って正しく使いましょう



▲下水道キャラクター スイスくん

- 大雨でも公共マスを開けて雨水は流さないでください！  
 下水管が大量の雨水であふれ、トイレなどが使えなくなります。また、人が転落すると大変危険です。
- トイレトーパー以外の紙、布、食べ物のくず、プラスチック類などは絶対に流さないでください！  
 マンホールポンプの故障を招き、マンホールから汚水があふれたり、排水口から汚水が逆流する恐れがあります。
- 油分はできるだけ流さないようにしてください！  
 下水道管内で固まってしまい詰まりの原因となります。もやすごみの日に「一般家庭から出される使用済みてんぷら油」を回収していますので、キャップ付（ねじ式）ペットボトルに入れ、お住まいの地区のごみステーションに出してください。固化化したもの、布・紙にしみ込ませたものもやすごみとして処分してください。  
 また、油分の多い排水を流す飲食店・事業所などは、グリーストラップの適正な管理をお願いします。
- 灯油の流出に注意してください！  
 例年、冬から春先にかけて灯油など石油類有害物質の流入が確認され、下水処理に悪影響が出ています。ポリタンク・屋外設置のタンクの管理を徹底しましょう！

★未接続世帯へのお願い

隣近所が下水道へ接続していないため、悪臭や水質汚濁などの苦情が寄せられています。早期の接続をお願いします。

9月10日は下水道の日  
 令和3年度下水道推進標語  
 「下水道 雨水も汚水も すーいすい」

■問合せ：企業課下水道係 ☎0234-42-0181

新型コロナウイルスの影響により中止や延期になる場合があります。各種事業の参加にあたっては十分な配慮をしていただくとともに、事前に主催者に可否の確認をしてください。

7/17 秘境の大池で  
じゅんさい摘み取り体験



庄内では珍しい、じゅんさいが自生する立谷沢地区新田集落の大池で昨年に引き続き開催。参加者は小舟に乗って、無心で摘み取りを楽しんでいました。

7/21 たくさん見つけたよ！  
めだかの里米 メダカ捕獲会



NPO法人家根合生態系保全活動センター（佐藤昭一理事長）が主催。メダカを越冬用の保全池に移す目的で開催され、約20人が参加しました。

7/23 庄内郵便局長会東田川部会  
南部山村広場の草刈り活動



地域貢献活動の一環で、同会と局長夫人会のメンバー14人が、月の沢温泉北月山荘を守る会と協力し草刈りを行いました。活動は継続して行われます。

7/24-25 歴史の里と自然を守る活動  
清川御殿林 再生事業



「やまがた緑環境税」を活用した事業で、木材チップを敷き、散策路を整備しました。立川中学校の生徒など、約70人がボランティアで参加しました。

7/29 余目第二小学校 コロナ禍の  
マスク寄贈に感謝の手紙



昨年の入手が困難な時期にマスクを寄贈いただいた、(株)エフ・ワンさんと(株)カリカワさんに、同小のボランティア委員が全校分の感謝の手紙を手渡しました。

7/30 教育講演会



南三陸町歌津中学校の佐藤公治先生が進めてきた、「避難所運営活動」や「少年防災クラブ」など、子どもの「生きる力」を育てる防災教育について講演しました。

★このほかにも、町ホームページの「しょうない写真館」に町の話者を掲載しています。

## くらしの情報

### 庄内町 からのお知らせ

#### きよかわ探検塾「きよたん」 いまさら聞けない清河八郎の歴史

歴史に詳しい方も、そうでない方も、幕末を知るきっかけとなる「清河八郎」歴史ツアーを開催します。幕末は、清河八郎が幕を開け、坂本龍馬が幕を閉じた(司馬遼太郎談)。その歴史に触れてみませんか？

- 日時：10/1(金) 10:00～13:00
- 集合場所：清川公民館
- コース：清川公民館出発～清河八郎記念館～清川地内のゆかりの地～清川歴史公園
- 対象：成人の方
- 定員：12人(先着順)
- 参加費：1,000円(入館料・食事代)
- 申込期間：9/6(月)～9/17(金)
- 問・申込み：清川公民館 ☎0234-57-2211

#### 9月は健康増進普及月間です

##### 【健康増進月間の標語】

##### 「1に運動 2に食事 しっかり禁煙 最後にクスリ ～健康寿命の延伸～」

この機会に生活習慣を見直し改善しましょう！

##### 【生活習慣の改善のコツ】

- ①いつもの生活に運動をする時間を10分プラス
- ②食事は10品目以上を摂ることを意識
- ③規則正しく睡眠をとる
- ④年に1回健(検)診を受ける
- ⑤自分とまわりの人の健康を守るための禁煙を！

- 問合せ：保健福祉課健康推進係 ☎0234-42-0170

#### 第1回家庭教育・子育て応援 親子講座「ペンギンの森」

仕事と家庭の両立や家事・育児でせわしない毎日。なかなかゆっくり子どもとふれあう時間がないと感じているお父さん・お母さん！ぜひ参加してみませんか？

- 日時：10/3(日) 10:00～11:30
- 場所：立川体操センター
- 内容：親子で楽しもう！  
①親子トランポリン教室  
②家庭教育ミニ講話  
かしこい子に育つ生活習慣
- 講師：県家庭教育アドバイザー 齋藤雅志氏
- 対象：3歳以上就学前の親子10組  
※定員を超えた場合は抽選
- 申込締切：9/21(火)まで  
※参加無料。要電話申込み。
- 問・申込み：中央公民館(社会教育課社会教育係) ☎0234-43-0183

#### 身体障がい者巡回相談

手足の不自由な方、耳の聞こえにくい方で、身体障害者手帳の交付・程度変更、補装具の交付を希望される方のご相談に応じます。(事前予約制です)

- 日時：9/15(水) 13:30～15:30  
(受付は15:00まで)
- 場所：酒田市身体障害者福祉センター
- 対象：18歳以上
- 診療科目：肢体・聴覚(骨格構造義肢・電動車いすの交付に関する判定は除く)
- 持ち物：印鑑、健康保険証、身体障害者手帳(現在お持ちの方)、現在使用中の補装具  
※身体障害者手帳交付・程度変更を希望する方は、写真(縦4cm×横3cm、脱帽・上半身)もご持参ください。
- 問・予約先：保健福祉課福祉係 ☎0234-42-0146

#### 知事と若者の地域創生ミーティング 参加者募集

吉村知事とくるま座になって、地域の元気創出策などについて意見交換しませんか？

- 日時：10/26(火) 16:00～17:30
- 場所：役場B棟会議室
- 対象者：15歳以上45歳までの町民の方
- 申込方法：①氏名②年齢③住所④電話番号⑤勤務先・学校名⑥こうなったらいいと考えることを、電話、FAX、メールで申込みください。
- 申込締切：9/17(金)  
※申込多数の場合は参加を調整させていただきます。
- ※託児もできます。事前に申込が必要です。
- 問・申込み：企画情報課情報発信係 ☎0234-42-0157  
☎0234-42-0893  
✉kohoshonai@town.shonai.yamagata.jp

#### 特別展 「庄内水彩画会会員展」

庄内水彩画会会員の作品約20点を展示します。風景・人物・静物など、身近な存在に注がれるまなざし、水彩画らしいみずみずしい筆致にご注目ください。

- 期間：9/7(火)～9/26(日)
- 開館時間：9:00～19:00  
(土日は17:00閉館)
- 休館日：月曜日、9/23(木・祝)
- 場所：内藤秀因水彩画記念館
- 入館料：無料
- ※同時開催：第118回収蔵品展
- 問合せ：内藤秀因水彩画記念館 ☎0234-43-3039



▲鈴木 幸治「轍の旋律」

#### 【パソコン講座】 パワーポイント基礎～応用

パワーポイント2016の基礎知識やスライドの作成方法、図やグラフの挿入、効果的なアニメーションの活用などの基礎および、スライドマスターの使い方や、スマートアートの活用、ビデオやオーディオの利用方法などを学びます。

- 日時：①②各全6回ずつ  
【①午前の部 9:30～11:30】  
10/7(木)、10/8(金)、10/14(木)、10/15(金)、10/21(木)、10/22(金)  
【②夜間の部 19:00～21:00】  
10/4(月)、10/5(火)、10/11(月)、10/12(火)、10/18(月)、10/19(火)
- 対象：文字の入力やマウスの操作ができる方。パワーポイントを今後活用したいと考えている方。
- 場所：余目第三公民館
- 受講料：①②各2,000円(テキスト代含む)
- 定員：①②各先着12人
- 申込期限：9/16(木)まで  
※申込人数が少ない場合は講座を開講しない場合があります。  
※締切日以降のキャンセルはテキストを購入いただく場合があります。
- 問・申込み：余目第三公民館 ☎0234-42-0317

#### 休日に子宮頸がん検診・ 乳がん検診を追加実施します

既に子宮頸がん検診・乳がん検診を申込みされている方でも変更が可能ですので、受診希望の方はご連絡ください。

- 日時：10/16(土) 受付12:00～12:30
- 定員：各検診先着8人
- 場所：庄内検診センター※送迎バスはありません。
- 対象・内容：  
子宮頸がん検診 20歳以上の方(R4.3.31現在)  
乳がん検診 40歳以上の偶数年齢の方(R4.3.31現在)  
※奇数年齢で昨年度乳がん検診未受診の方は事前申請で受診可能
- 申込期間：9/21(火)～9/27(月)
- 問・申込み：保健福祉課健康推進係 ☎0234-42-0147

#### 子育て応援住宅入居者募集

- 住宅名等：南野子育て応援住宅(南野字北野)
- 住宅概要：軽量鉄骨造2階建・メゾネットタイプ(3LDK、75.6㎡)※駐車場2台分有
- 家賃：32,000円～47,000円(おさんの数に応じて変動)
- 敷金：家賃の3カ月分
- 募集期間：9/1(水)～9/17(金)
- 入居可能日：10月中旬以降
- 申込資格：  
(1)本町に住宅を所有していない方  
(2)現に同居し、または同居しようとする親族があり、次の全てに該当する方(単身不可)  
①同居親族が配偶者(婚姻の届出をしていないが、事実上婚姻関係と同様の事情にあるものその他婚約者を含む)および子どもであること  
②令和3年4月1日現在で満12歳未満の子がいること  
③申込者および同居親族の年齢が、令和3年4月1日現在で満46歳未満であること など
- ※応募者多数の場合は抽選(町外からの申込者を優先します)  
※詳細は町HPをご覧ください。
- 問・申込み：建設課都市計画係 ☎0234-42-0860

#### 若者定住促進住宅入居者募集

- 住宅名等：若者定住促進住宅(余目字土堤下)
- 概要：木造2階建2階1戸(長屋建、2LDK、85.6㎡)  
※駐車場2台分有
- 家賃：48,000円
- 敷金：144,000円(家賃の3カ月分)
- 募集期間：9/1(水)～9/17(金)
- 入居可能日：10月中旬以降
- 申込資格：  
(1)本町に定住しようとする方  
(2)本町に住宅を所有していない方で、次に該当する方  
①町内に新たに自ら所有する住宅を取得しようとする方  
②現に同居し、または同居しようとする親族のある方(単身不可)  
(3)申込者および同居親族の年齢が、令和3年4月1日現在で満41歳未満であること など
- 内覧会：9/12(日)※要事前申込  
※応募者多数の場合は抽選(町外からの申込者を優先します)  
※詳細は町HPをご覧ください。
- 問・申込み：建設課都市計画係 ☎0234-42-0860

#### 余目第一公民館 成人講座 「Boxフラワー講座」

- 日時：9/27(月) 19:00～20:30
- 場所：余目第一公民館
- 講師：栗田紗依(HanaGoro)
- 参加費：2,000円(材料費)
- 定員：20人(先着順)
- 申込締切：9/16(木)  
※ご不明な点はお気軽にお問合せください。
- 問・申込み：余目第一公民館 ☎0234-42-2019

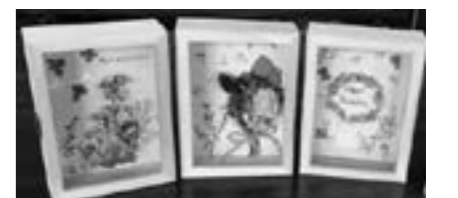

## くらしの情報

### 庄内町 からのお知らせ

#### 町立図書館 文学講座

庄内町に伝わる不思議な話を中心に、庄内地方、ひいては山形そして東北の怪談を紹介し、そこから地域に根差した文化や信仰を、参加者のみなさんとともに考えていきます。

- 日時：9/25(土) 13:30～15:30
- 会場：響ホール
- 内容：演題「庄内町不思議と怪異」
- 講師：黒木あるじ氏(作家)
- 定員：20人
- 参加費：無料
- 申込方法：図書館カウンターまたは電話受付(月曜・祝日休館)
- 問・申込み：町立図書館 ☎0234-43-3039



### 国・県・市町村 からのお知らせ

#### 参加無料 第1回 精神障がい者家族教室

- 日時：9/13(月) 13:30～16:00
- 場所：庄内総合支庁分庁舎
- 内容：講演「こころの病を抱えるご本人への接し方」、「支える家族のこころのケア」、情報交換
- 講師：鶴岡市こころの相談員・看護師 三原美雪氏
- 対象・定員：精神障がい者を支えるご家族25人
- 申込締切：9/7(火)
- 問・申込み：庄内保健所地域保健福祉課精神保健福祉担当 ☎0235-66-4931

### 「インボイス制度」事前登録申請書の提出が可能となります

令和5年10月1日から導入される消費税の適格請求書等保存方式(インボイス制度)について、令和3年10月1日から事前登録申請書の提出が可能となります。一般的なご質問やご相談はインボイス電話相談センター(☎0120-205-553)で受付けています。詳しくは、国税庁HPをご覧ください。

■問合せ：鶴岡税務署 ☎0235-22-1401

### 歯周疾患検診を受けましょう!

高齢期における健康を維持し、食べる楽しみをいつまでも得られるよう、歯を失う原因となる歯周疾患を予防しましょう。

●対象：令和3年度内に75歳に達する方で後期高齢者医療被保険者証をお持ちの方  
※受信券を送付しています。

●受診期限：12/31(金)まで

●負担金：無料

●申込み：山形県歯科医師会に属する県内の歯科医療機関

■問合せ：山形県後期高齢者医療広域連合事業課 ☎0237-84-7100

### 令和4年4月1日付採用 日本赤十字社山形県支部職員募集

- 募集職種：看護師職
- 採用予定人数：若干名
- 応募方法：募集要項など試験の詳細は、山形県赤十字血液センターHP (<https://www.bs.jrc.or.jp/th/yamagata/>) でご確認ください。
- 応募期限：9/9(木)必着
- 問合せ：山形県赤十字血液センター総務課 ☎023-622-5301

### 「食と農のビジネス塾」 一般公開講座

- 日時：10/14(木) 13:30～16:40
- 場所：遊佐町生涯学習センター
- 内容：「物質・エネルギー利用型地域資源利用論」講師/山形大学 渡辺昌規教授
- 定員：20人※先着順
- 問・申込み：「地域定住農業者育成コンソーシアム」事務局(山形大学農学部内) ☎070-2011-5615

### 山形県事業継続応援給付金

県では新型コロナウイルス感染症の影響で売上が減少し、経営の継続が困難となっている方の事業継続を応援する給付金を給付します。

●対象事業者：県内の法人および個人事業主(大企業、政治団体、性風俗産業、系統出荷による収入を主とする個人農林水産業者を除く)

●給付額：1事業者あたり法人20万円、個人事業主10万円

●対象要件：  
①県内に本社または本店を置く法人または個人事業主  
②令和3年4月、5月、6月のいずれかの売上が前年または前々年同月比で50%以上減少したこと  
③新型コロナウイルス感染症拡大防止対策を実施していること  
④受給後も事業を継続する意思があること

※新規創業者の売上比較方法などはHP(QRコード)をご覧ください。

●申請期限：9/30(木)(消印有効)

●申請方法：〒990-0023 山形市松波4-5-12 「山形県事業者応援給付金」事務局宛てに郵送

■問合せ：事業継続応援給付金コールセンター ☎0570-056-223



### 経営上の悩みは「山形県よろず支援拠点」に相談ください

- 対象者：中小企業、小規模事業者、創業希望者の方
  - 内容：12人の経験豊富なコーディネーターが、売上拡大、経営改善などの経営課題解決に向けて、無料で何度でもご相談にのります。
  - 申込方法：問・申込み先に電話または最寄りの金融機関支店、町商工会経由で申込みください。
- ※詳しくはHP(QRコード)をご覧ください。
- 問・申込み：山形県よろず支援拠点  
☎023-647-0708(総合窓口)  
☎0235-23-2200(庄内窓口)

### 不動産競売(鶴岡支部)

- 物件：宅地、建物など
- 物件明細書閲覧期間：10/21(木)まで
- 閲覧場所・入札場所：山形地方裁判所鶴岡支部
- 入札期間：10/14(木)～10/21(木) 17:00
- 問合せ：山形地方裁判所鶴岡支部書記官室執行係 ☎0235-23-6676

### 自衛官等採用試験(令和4年4月採用予定)

募集種目	受付期間(期限)	試験日	試験場所(予定)
防衛大学校学生(推薦)	9/5(日)～9/10(金)	9/25(土)、9/26(日)	防衛大学校(横須賀市)
防衛大学校学生(総合選抜)		1次：9/25(土) 2次：10/30(土)、10/31(日)	
防衛大学校学生(一般採用試験)	10/27(水)	1次：11/6(土)、11/7(日) 2次：12/7(火)～12/11(土)のいずれか指定された日	鶴岡合同庁舎(仙台市)
防衛医科大学校医学教育部医学科学生	10/13(水)	1次：10/23(土) 2次：12/15(水)～12/17(金)のいずれか指定された日	山形地方合同庁舎(山形市) 防衛医科大学校(所沢市)
防衛医科大学校医学教育部看護学科学生(自衛官候補看護学生)	10/6(水)	1次：10/16(土) 2次：11/27(土)、11/28(日)のいずれか指定された日	鶴岡合同庁舎(仙台市)
予備自衛官補(一般・技能)	9/17(金)	10/3(日)	神町駐屯地(東根市)
自衛官候補生	9/11(土)～11/5(金)	11/13(土)	神町駐屯地(東根市)

■問合せ：防衛省自衛隊山形地方協力本部鶴岡出張所 ☎0235-22-0466

### 9月10日は世界自殺予防デー 16日まで「自殺予防週間」です

身体の不調にもつながる心の悩みは、ひとりで悩まず相談しましょう。

こころの健康相談統一ダイヤル(内閣府)  
☎0570-064-556(全国共通)

心の健康相談ダイヤル(県精神保健福祉センター)  
☎023-631-7060

自死遺族相談(県精神保健福祉センター)  
☎023-674-0139

※いずれも相談時間は9時～17時  
※「自死遺族のつどい」も月1回開催しています。詳しくは問合せください。

■問合せ：県精神保健福祉センター ☎023-674-0139

### 応急手当講習会

- 日時：上級救命講習 9/18(土) 9:00～18:00 8:40～受付  
普通救命講習Ⅰ 9/25(土) 9:30～12:30 9:15～受付
- 場所：ひらたタウンセンター
- 定員：各30人※先着順
- 内容：心肺蘇生法と大出血時の止血法、窒息時の対応、AEDの使い方(講習終了後、各講習修了証を交付します)
- 講師：応急手当指導員
- 費用：上級救命講習 300円  
普通救命講習Ⅰ 無料
- 持ち物：マスク、器材消毒用タオル、筆記用具、動きやすい服装、新型コロナウイルス感染症に関するチェック票(HPにあります)
- 申込期限：9/10(金)
- 申込方法：申込書を酒田市区広域行政組合消防署、または最寄りの消防署(分署)へ提出してください。※申込書は酒田地区広域行政組合消防本部HP、最寄りの消防署(分署)にあります。
- 問・申込み：酒田地区広域行政組合酒田救急ワークステーション ☎0234-26-9411

### あなたの大切な遺言書を 法務局が保管します

自筆証書遺言書保管制度をご利用ください

法務局では、遺言者から預けられた自筆証書遺言書を保管して、相続が開始したときに相続人等に遺言書が保管されていることをお知らせします。

※保管申請手続きは完全予約制です。また、遺言書の内容に関する相談はできません。

■問合せ：山形地方法務局酒田支局 ☎0234-25-2221

国・県・市町村  
からのお知らせ

鶴岡市中央公民館  
女性センター秋季講座

《快眠を促すセルフケア》

- 日時：10/19(火) 10:00～12:00
- 講師：ORANGE CHEEKS 塩田紀久代氏
- 定員：12人 ●参加料：1,550円

《つまみ細工で作る和のアクセサリー》

- 日時：10/26(火)、11/2(火) 13:30～15:30
- 講師：くらふと松ヶ岡 こうでらいね 石堂佳美氏
- 定員：10人 ●参加料：3,000円

【共通事項】

- 対象：鶴岡市・庄内町・三川町に在住または勤務先のある方
- 申込期間：9/3(金)～9/17(金)
- 場所・問・申込み：鶴岡市中央公民館女性センター ☎0235-24-2340

求人情報

★詳細な問合せは、各事業所へ直接お願いします。  
★企業等からの求人情報への掲載依頼は、  
商工観光課商工労働係まで ☎0234-42-0138

事業所名(住所・電話)	職種・求人数	勤務時間	賃金	面接
山形新聞 余目専売所(有) 庄内町余目字猿田23-27 ☎0234-42-3079	新聞(朝刊)の配達 パートタイム1人 会社の原付バイク使用	2:30～5:30 週6日程度	時給 1,217円	随時
医療法人徳洲会 介護老人保健施設 余目徳洲苑 庄内町松陽1丁目1-6 ☎0234-43-2477	調理員 正社員1人	5:30～14:00 10:30～19:00 シフトによる勤務	月額 154,500円～ 204,300円	随時
(一社) 庄内町総合型スポーツクラブ ちわくわくクラブ 庄内町余目字大塚5-1 ☎0234-43-3347	運動指導・総務事務 正社員1人	8:30～17:15 10:30～19:15	163,800円～ 169,800円	書類選考

各種団体  
からのお知らせ

第30回庄内・由利古文書  
研修交流会 一般公開講座

コロナ禍の今こそ、心静かに琴の調べを聞き、清河八郎の人物像にふれてみましょう。

- 日時：9/11(土) 13:00～  
※記念式典終了後
- 場所：余目第四公民館
- 内容：①箏曲演奏 ひとみ会社中代表 大瀧雅登勢氏ほか  
(曲目) 雲井高砂・飛躍  
②講演「清河八郎書簡解説」  
“明治維新の魁”、“清河八郎・回天の事績”、～京都挙兵～  
寺田屋の変～浪士組編成～  
講師/清河八郎菩薩寺住職 清川歓喜寺 柳川泰善氏
- 参加費：300円(資料代)
- 問合せ：庄内町郷土史研究会  
会長 志田重一 ☎0234-42-3205

第2回メイドイン庄内町  
プロジェクト参加者募集

- 特産品開発(加工食品)を目指す方を対象に、複数回の具体的な指導支援を行い、売れる商品づくりをサポートします。一緒に庄内町の特産品をつくりましょう!
- プロジェクト期間：令和3年10月～令和4年3月
  - 支援内容：ブランディング、原価計算、加工法、食品表示、衛生管理、試験販売など
  - 募集定員：若干名
  - 対象者：特産品開発を目指す個人または団体
  - 参加費：無料※ただし、材料費などは自己負担
  - 募集締切：9/30(木)まで  
※応募多数の場合は選考あり
  - 問・申込先：庄内町新産業創造協議会 ☎0234-42-3266

「山形いのちの電話」  
相談員募集

相談員は、「傾聴」のボランティアです。悩み、苦しみ、生きる力を失いかけている方々に再び生きる力を取り戻されることを願いつつ電話相談活動をしています。詳しくは、山形いのちの電話HPをご覧ください。お気軽に事務局へ問合せください。

- 募集期間：9/16(木)まで
- 問合せ：山形いのちの電話事務局 ☎023-645-4377  
(平日10:00～16:00)

「じろで庄内2021」開催!

- 「じろで庄内」は、庄内一円を自転車で走行し、広大な自然と豊かな食文化に触れるサイクリングイベントです。庄内町のエイド会場は、道の駅しょうない風車市場です。お近くの方々は、沿道からのご声援をよろしくお願いいたします。
- 開催日：9/12(日)
  - 問合せ：じろで庄内実行委員会(株)庄交コーポレーション庄交トラベル事業部 ☎0235-24-2550

ポリビア料理教室

- 日時：9/26(日) 10:00～13:00
- 場所：余目第三公民館
- 講師：フロレンシオ サンチェス セバジョスさん(町在住・ポリビア出身)
- 持ち物：エプロン、三角巾  
※マスクを着用ください。
- 参加費：500円
- 申込締切：9/17(金)
- 定員：先着15人
- 問・応募先：町国際交流協会(企画情報課まちづくり係内) ☎0234-42-0163

危険物取扱者免状・  
消防設備士免状の写真書換え

- 対象者：新規交付、再交付または前回の写真書換えから10年が経過される方
- ※写真書換え未了の方に「写真書換えのお知らせ」を送付しています。
- ※申請書は問合せ先、県内各消防本部にあります。
- 問合せ：(一社)消防試験研究センター山形県支部 ☎023-631-0761

わんぱく自然塾～秋の巻～

- 日時：10/2(土)～10/3(日)
- 場所：海浜自然の家
- 対象：小学4年生～中学3年生30人※定員を超えた場合抽選
- 参加費：3,000円
- 申込期間：9/1(水)～9/11(土)
- 申込方法：HP(QRコード)の応募フォームから申込みください。
- ※詳しくはHPのイベント紹介欄をご覧ください。
- 問合せ：海浜自然の家 ☎0234-77-2166



むし歯なかったよ!

3歳児健診でむし歯が1本もなかった子どもたちです。

えんどう あかりちゃん (松陽)

さとう はなえちゃん (幸町・余目)

さとう ようすけちゃん (茶屋町)

くどう かなでちゃん (御殿町)

あべ みおちゃん (科沢)

はらだ まほちゃん (古関)

さとう てるまちゃん (猿田町)

ふじまき ゆきちゃん (桑田)

いまい ひなかちゃん (駅前・立川)

さとう けんごちゃん (表町)

さとう ゆずちゃん (深川)

ご寄贈  
ありがとうございます

小林 功様  
(連枝出身・鶴岡市)

余目第四公民館で開催された「小林功作品展」で展示された作品の中から、絵画を寄贈いただきました。

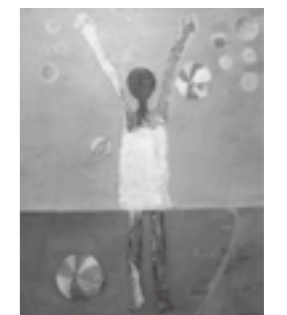

◀寄贈作品の1つ「空へ」

## みんなの図書館

町立図書館 ☎0234-43-3039  
分館(狩川公民館内) ☎0234-56-3308



### 一般向 新刊案内

『シークレット・エクスプレス』  
(真保 裕一)  
青森から佐賀まで、自衛隊の特殊燃料を運ぶ依頼がJR貨物に入った。だがルート上で架線事故が発生。しかも、積み荷は液体の燃料とは思えない挙動を見せる。さらに次々と危機が…。 (毎日新聞出版)

- 『存在しない時間の中で』(山田 宗樹)
- 『暮鐘 東京湾臨海署安積班』(今野 敏)
- 『九十八歳。戦いやまず日は暮れず』(佐藤 愛子)
- 『イチから基礎がよくわかる手ぬいの基本レッスン』(高橋 恵美子)

『桎梏の雪』(仲村 燈)

### News 図書館からのお知らせ

- ★今年も開催！文学講座 9/25(土)  
庄内の怪談のルーツを探りながら、地元に伝わる昔がたりをご紹介します。(詳細は11ページ)
- ★蔵書点検のため休館します。  
本館9/27(月)～10/4(月) 分館9/27(月)～10/3(日)

### 児童向 新刊案内

『エリンとまっくろ岩のひみつ』  
(ジョー・トッド=スタントン/さく、せな あいこ/やく)  
世にも危険な伝説の「まっくろ岩」を探検したいエリン。ないしょでママの船に乗り込みますが、まっくろ岩の近くで海に落ちてしまい…。(評論社)

- 『くしゃみおじさん』(オルガ・カブラル/作, 小宮 由/訳, 山村 浩二/絵)
- 『おまつりのおばけずかん』(斎藤 洋/作, 宮本 えつよし/絵)
- 『秋』(かこ さとし/文・絵)
- 『こうじてます こつこつこーん』(くにすえ たくし/え, 視覚デザイン研究所/さく)
- 『ようかいむらのずんちゃかおんがくかい』(たかい よしかず/作・絵)

### 今月のおすすめ本

★文学講座の講師・黒木 あるじ先生の本をご紹介します  
『奥羽怪談』(黒木 あるじ(他) /著)  
煙を纏って彷徨う死者の群像「役所の地下」(青森県)、伊達政宗への恨みが少年の軀を蝕む「あいつアレルギー」(宮城県)…。東北6県ゆかりの怪談作家10人が、地元の怖い話を書き下ろした実話怪談集。(竹書房)

『未成仏百物語』(黒木 あるじ(他) /著)

## ぱんこたんな

鶴岡市◎TSURUOKA

### 国宝羽黒山五重塔ライトアップ レインボーロード

- 日時：9月23日(木・祝)～26日(日)、10月2日(土)、3日(日) 17時30分～20時30分
- 内容：羽黒山石段のカラーライトアップ(10月2日、3日はピンクリボン運動で五重塔がピンク色にライトアップ)
- 費用：協力金500円(中学生以下無料)
- 問合せ：羽黒町観光協会 ☎02335(62)4727

### 健康「里山あそび」

- 日時：9月25日(土) 集合8時30分
- 集合場所：小国山村振興センター
- コース：集合場所→熊野神社小国城跡→ふれあい公園→小国集落農道→永淳寺→起点(6km)
- 参加費：1,000円
- 申込期間：9月10日(金)～17日(金)
- 申込場所：湯田川コミュニティセンター
- コース：集合場所→藤沢西村→岩屋→林道金峯線→起点(7.5km)

広域情報

●参加費：1,000円(中学生以下500円)  
●申込期間：9月15日(水)～27日(月)  
●共通事項  
●定員：各日50人  
●持ち物：飲料など  
※中学生以下は保護者同伴  
※鶴岡市役所から集合場所まで送迎バスあり(要予約・先着順)  
●問・申込み：鶴岡市スポーツ課 ☎02335(25)8131

### 酒田市◎SAKAZI

### やわたクラシックコンサート 2021

- 日時：10月7日(木) 18時30分開場、19時開演
- 場所：八幡タウンセンター
- 定員：150人
- 内容：NHK交響楽団弦楽トッパメンバーによる室内楽名曲コンサート
- チケット：前売2,000円、当日2,500円(全席自由)
- チケット販売場所：八幡・松山・平田各総合支所、八幡地域各コミセン、酒田市総合文化センター、酒田市役所地下売店
- 問合せ：八幡総合支所地域振興係 ☎02334(64)3111

### 有料広告

## ハチに注意

死亡者を出すこともある  
ハチ駆除は危険です 当社にご相談ください。

ハチの被害



●食品工場・店舗、ビル、住宅等どんな場所でもお気軽にご相談下さい。

公益社団法人 日本ベストコントロール協会  
公益社団法人 日本しろあり対策協会  
IPM Integrated Pest Management (総合的害虫駆除管理)

株式会社 サプラス・サンデー 消滅  
サプラス (検索)

本社：〒998-0105 酒田市広野新田字川端割70-2  
Tel. 0234-92-2400 Fax. 0234-92-2338  
鶴岡営業所：〒999-7621 鶴岡市長沼字上新田134-5  
Tel. 0235-64-1888 Fax. 0235-64-1887  
庄内営業所：〒999-6606 庄内町清川字下川原289-24  
Tel. 0234-57-2772 Fax. 0234-25-0136

## どこの業者に頼んだらいいかわからない..

他の工務店・ハウスメーカーで建築された方 住まいに関するお悩み・ご相談喜んで承ります

大歓迎です!

住宅・車庫の新築、修繕、外構工事等 → 庄内町の補助金利用できます!

まずはお気軽にお電話ください。

有限会社 長谷部建築 ☎42-1090  
https://haseken-shonai.jp

### 地域住民のくらしをサポート

## 水のトラブルご相談下さい!

見積無料 安く直せます!

トイレ・洗面所・台所・風呂・排水口・排水管の水漏れ、つまり  
給湯器、石油・ガス  
ボイラー交換修理

庄内町指定工事店 **マイデル庄内** 080-3191-0677 / 庄内町廿六木 42-1770

### 広報しようない有料広告 募集中!

- 広告の枠数：1Pにつき1日号は6枠、15日号は4枠まで  
※15号のみ1号に付き上限8枠
- 広告の規格：1枠 縦45mm×横86mm
- 掲載料：町内の方は1枠につき5,000円  
町外の方は1枠につき10,000円

■問・申込み：掲載希望広報発行日の2カ月前まで、申込書に広告の原稿を添えて、企画情報課情報発信係 ☎0234-42-0157へ

## 全メーカー取扱い! 新車が安い!

SORRY LTD 新車市場

新車・中古車・車検・点検・タイヤいろいろ 見積りだけでもOK!

新車・中古車販売 車検・メンテナンス 一般整備 自動車保険取扱 板金・塗装 代理店

チャンピオン余目店さん隣 → **エス・キャリー** tel.45-0155 東田川郡庄内町余目字滑石55-1

### 地域密着型で迅速なサービス

## 給湯機・ボイラー・暖房機

修理・入替工事・オーバーホール 受付365日 各メーカーOK

ホームページリニューアル

(株)ワタナベ冷暖サービス ☎43-4030



こちら庄内町立谷沢川流域活性化センター  
**タチラボ**です!  
ハンドメイド・タチラボメイド

**古の参詣道を今に伝える、「羽黒山修験道を守る会」さんのPR動画公開予定です!**

立谷沢川流域の御諸皇子神社(清川)から鉢子集落の裏山を通り羽黒山へ至る道「羽黒古道」は、江戸初期まで、羽黒山参詣の表参道として各地から多くの参詣者が訪れました。歴史の中で忘れ去られていた道ですが、13年程前に地元有志で結成された「羽黒山修験道を守る会」によって復元。以来、整備やガイドを行ってきました。この度、県の事業で、毎年6月に行う古道の草刈りやガイドの様子を収めたPR動画を撮影。「日本遺産 出羽三山生まれかわりの旅 公式WEBサイト」(<https://nihonisandewasanzan.jp/>)にて、9月中旬に公開予定です!ぜひご覧ください。

■問合せ: タチラボ ☎0234-43-8382

HP <https://tachi-labo.amebaownd.com/>



**町湯** **ギャラリー温泉町湯情報**

●**ゲルマニウム温浴・トルマリン温浴**

毎週金曜日に開催中!

ゲルマニウムにはデトックス、美肌・アンチエイジング効果が、トルマリンには新陳代謝の活性化、リラックス効果があります!

▼**今月の変わり風呂**▼

9/18(土)、9/19(日) シークワサー風呂

▼**ギャラリーからのお知らせ**▼

9/15(木)まで ひまわり園さん木工品等の展示・販売中

■**問合せ**: ギャラリー温泉町湯 ☎0234-43-2222

**観光あれこれ 掲示板**

**キッズカートスクール開催!**

カートの基礎知識を親子で楽しく学べます。

●**日時**: 9/12(日) 9:30~11:30 (ステップ1)、13:00~15:00 (ステップ2)

●**対象**: 小学校1年~小学校3年生までの子どもたち(身長100cm~130cm)とその保護者

●**募集人数**: 先着親子3組

●**料金**: 1ステップ 2,000円(親子)

※ステップ3修了後、カートを1人で楽しめるようになります。なお、ステップ3の講習は、1回目の受講者のみに案内します。

■**問・申込み**: カートソレイユ最上川 ☎0234-42-2282  
商工観光課観光物産係 ☎0234-42-2922



**余目八幡神社の例祭「余目まつり」今年も神事みの開催です**

9月14日の前夜祭では神輿渡御、15日の例祭では神宿行事の礼式が行われます。このような神事はイベント的な催しとは違った趣があり、祭の由緒を感じさせます。

昨年度に引き続き規模縮小での開催となりますが、豊作と安泰、発展を願い、地域を守る氏神様へご奉仕をする祭りを色濃く残す余目まつりをご覧ください。

※小学校対抗相撲大会、カラオケ大会は中止となります。

●**期日**: 9/14(火)~9/15(水)

●**場所**: 余目八幡神社

■**問合せ**: 町観光協会 ☎0234-42-2922

**スポーツで元気** (一社)総合型スポーツクラブ コメっわくわくクラブ ☎0234-43-3347 **会員随時募集中!**

**庄内町体育センター 一般開放**

●**一般開放日時**: 毎月第2・4日曜日 9:00~18:00  
みなさんのご利用をお待ちしています!  
※上記の時間帯は予約、占有は受付できませんので、ご了承ください。

**9/26(日) 楽しい山歩き 鶴岡市 六十里越街道**

●**時間**: 8:15集合 8:30出発  
●**参加費**: 3,500円※入浴される方は別途入浴料  
●**定員**: 30人(予定)  
●**申込締切**: 9/22(水)



**各種相談**

相談名	日時等	場所・問合せ等
お金のトラブル なんでも無料相談会	9/8(水) 17:30~20:00	所 響ホール 環境防災課危機管理係 ☎0234-43-0246 ※先着順
弁護士による 住まいに関する 無料法律相談	9/16(木) 13:30~16:00	所 庄内総合支庁 環境防災課住宅指定管理者 榊西王不動産 ☎0235-66-3210 申 9/15(水)まで※先着4人
借金返済に関する 相談窓口	月曜~金曜 (祝日除く) 8:30~12:00 13:00~16:30	所 山形財務事務所理財課 ☎023-641-5201
ひきこもり相談	9/28(火) 13:30~15:30	所 庄内総合支庁地域 保健福祉課精神保健福祉 担当 ☎0235-66-4931 申 9/27(月)まで
福祉のしごと・ 保育のしごと 出張相談会 介護職員・ 保育士相談窓口 出張相談	9/8(水) (鶴岡) 9/9(木) (酒田) 10:00~15:00	所 鶴岡会場: 鶴岡市勤労 者会館、酒田会場: ハロ ーワーク酒田 環境福祉人材センター ☎023-633-7739
看護の仕事相談会	9/8(水) (鶴岡) 9/9(木) (酒田) 10:00~15:00	所 鶴岡会場: 鶴岡市勤労 者会館、酒田会場: ハロ ーワーク酒田 環境福祉人材センター ☎023-646-8878
【労使間トラブル でお悩みの方】 労働悩み事相談会	9/9(木) 12:30~13:30	所 山形県庁 環境防災課労働委員会 ☎023-630-2793 申 9/8(水)12:00まで
酒田市無料 法律相談	①9/28(火) 17:00~20:00 ②10/8(金) 13:30~16:30	所 酒田市まちづくり推進課 環境防災課環境係 ☎0234-26-5726 申 ①9/10(金)~ ②9/28(火)~ ※先着6人

※何も記載のないものは無料、申込不要です。  
所=場所 持=持ち物 対=対象  
申=申込先、申込期間 問=問合せ先

**公共施設の休館日等(9/6~10/5)**

※新型コロナウイルス感染拡大防止の影響により、状況に応じて各施設の利用中止や利用制限が設けられる場合があります。

施設名	休館日等	施設名	休館日等
立谷沢公民館 ※17:15以降は 要予約	毎日開館	町湯	9/8(水)
清川公民館	9/19(日)	クラッセ	毎日営業
狩川公民館	毎日開館	なんでもバザール あっぱ	毎日営業
余目第一公民館	9/12(日) 9/21(火)	NIKU THE KURA	毎週月曜
余目第二公民館	9/16(木)	FELICITA+	毎週月曜
余目第三公民館	9/24(金)	カフェ余目製パン	毎週火曜
余目第四公民館	9/9(木)	北月山荘 (入浴)	毎週火曜
総合体育館 屋内多目的運動場 第二屋内多目的 運動場	9/6(月) 9/20(祝) 10/4(月)	ウインドーム 立川	9/6(月) 9/13(月) 9/27(月) 10/4(月)
図書館本館・ 内藤秀因水彩画 記念館	毎週月曜 9/23(祝) 9/28(火) ~10/3(日)	農林漁業体験 実習館	毎週水曜
図書館分館	9/16(木) ~9/18(土) 9/27(月) ~10/3(日)	清川歴史公園	毎週月曜 ※祝日の 場合は翌 平日
響ホール	9/27(月)	風車市場	毎日営業

**交通事故発生状況(7月)**

発生状況	7月	R3年累計
人身事故	4件	24件
死者数	0人	1人
負傷者数	6人	31人
物損事故	31件	210件
飲酒運転	0人	0人

9/21(火)~9/30(木)  
秋の交通安全県民運  
動実施! 交通ルール  
を守りましょう。

**ごみの量(7月)**

645.09ト  
(前年同月比 +7.54ト)  
※家庭系と事業系の一般廃棄  
物合計量  
環境防災課環境係  
☎0234-43-0248

賞味期限は、おい  
しさの目安。  
過ぎてても、すぐに  
捨てないで!

**町営風車稼働状況(7月)**

<1500kw×1基>  
町営風車風力発電 **183,570kwh**  
町営風車風力売電金額 **3,910,040円**  
環境防災課新エネルギー係  
☎0234-43-0256

# 新型コロナウイルスワクチン接種情報

## ◆集団接種日の予約受付 8/11(水)～受付中

まだ予約をしていない方で接種を希望する方は、町公式LINEまたはコールセンターから予約して下さい。

1回目	2回目	会場	時間
10/14(木)	11/4(木)	役場B棟	12:45～15:45
10/15(金)	11/5(金)		
10/16(土)	11/6(土)		

○国からのワクチン供給状況などにより、集団接種日程が変更になる場合があります。変更がある場合は町HPなどでお知らせします。

○ワクチン接種を2回終えた方も感染する可能性があります。引き続き、不織布マスクの着用など基本的な感染防止対策を徹底してください。

■問・予約：ワクチン接種予約・相談コールセンター  
☎0120-414-170



▲町公式LINE

## ◆12～16歳の方が接種する場合の留意点

接種日時 点の年齢	保護者の同伴	予診票への記載
12～15歳 (小中学生)	町の接種会場では必要※ただし、個別の医療機関が認める場合は同伴なしで接種できますので、予約した医療機関にご確認ください。	保護者自署
15歳(中学生除く)	予診票に保護者自署があれば必要なし	保護者自署
16歳以上	必要なし	本人の自署

## ◆12～15歳(小・中学生)の集団接種日の追加

希望する方は、コールセンターから予約してください。

1回目	2回目	会場	時間
10/16(土)	11/6(土)	役場B棟	12:45～15:45

※平成21年9月生まれ以降の方には、12歳の誕生日の翌月に接種券など案内を郵送します。



## 毎年9月1日～30日は 食生活改善 普及運動月間です

新型コロナウイルス感染拡大に伴う外出自粛などの影響もあり、自宅での食生活がより重要視されています。普段の食生活をチェックしてみましょう。

### 【食事は1日3食、バランスよく】

「忙しい」「時間がない」という理由で食事(特に朝食)を欠食していませんか? まずは、用意が簡単な「果物」や「牛乳とパン」でもよいので、食事は1日3食とり、生活リズムを整えましょう。また、食事は「主食・主菜・副菜」を組み合わせながら、様々な食品をとるようにしましょう。

### 【外食やテイクアウトの際にも減塩を忘れずに】

山形県民の塩分摂取量は1日の目標値(男性7.5g、女性6.5g)よりも、4～5g多いことがわかっています。また、外食やテイクアウトでは食塩摂取量が多くなりやすいので、麺類の汁や漬物は残すなど、減塩を忘れず心がけましょう。

### 【牛乳・乳製品を摂取しましょう】

20～30代の3人に1人が牛乳・乳製品を摂取しておらず、日本人のほぼ全ての世代でカルシウムの摂取量が不足しています。まずは、コップ1杯の牛乳を毎日意識して摂取しましょう。

### プラスワンポイント

屋内で過ごす時間が長くなるにつれ活動量が低下します。家の中や庭先でできる運動(ラジオ体操、スクワットなど)で身体を動かし、定期的に体重を測って適正体重を維持しましょう。

### ■問合せ：保健福祉課健康推進係

☎0234(42)0147

## 商工 よろず便

### 「ふるさと奨学ローン」の利子補給制度

(公財)山形県勤労者育成教育基金協会は、県内の地域社会に有為な人材の育成と、若者の県内就業を促進し本県の産業経済の発展に寄与するとともに、教育資金を利用した勤労者などの経済的負担軽減を目的として設立された団体で、県および県内各市町村が出資しています。

協会では、労働金庫の教育資金「ふるさと奨学ローン」の対象者に対して利子の補給を行っています。

お子さんの進学資金の準備のご参考になれば幸いです。

●対象となる方：「ふるさと奨学ローン」を借り受けて修学したのち、県内の事業所などに就職または就業した方

●対象となる奨学金の上限：300万円

●利子補給の利率の上限：2.0%

●補給の期間：県内に就職または就業した日から最長10年間



■問・申込み：東北労働金庫鶴岡支店  
☎0235-22-3147

友好町「宮城県南三陸町」を紹介

# 南三陸の風

## サンオーレそではま海水浴場を 開設しました!



7月17日(土)から8月13日(金)まで、サンオーレそではま海水浴場を開設しました。

サンオーレそではま海水浴場は、東日本大震災により大きな被害を受けましたが、周辺の漁港や道路の整備が進み、平成29年7月に7年の歳月を経て再オープンしました。「サンオーレ」という名前は砂浜の全長(300m)に由来しています。

昨年は新型コロナウイルスの影響により開設を見送りましたが、今年は感染症対策を講じたうえで2年ぶりの開設となり、7月の4連休は天候にも恵まれ、約13,000人のお客さんにご利用いただきました。

開設期間中は、連日夏休みの学生や家族連れでにぎわいました。

芸術文化の美しき胎動

Hibiki News

## 庄内町文化創造館 響 ニュース

響ホール ☎0234-45-1433

ホームページアドレス ☎https://www.hibikihall.jp/

チケット好評発売中!

9/22(水) 尺八とマリンバによる世界最小オーケストラ  
藤原道山×SINSKE「十年十色」



●公演時間：開場18:00 開演18:30  
●チケット：全席指定 一般3,500円 ※当日は500円増し

人気マリンバ奏者「SINSKE」による  
マリンバクリニック 同時開催!

●公演日時：9/21(火) 18:00～  
●会場：大ホール  
●入場料：受講 1,000円(先着15人) 聴講 500円

チケットは9月5日(日)10:00より販売開始!

11/3(水・祝) 庄内町出身「渡部ギユウ」による、爆笑の不条理劇  
今は昔、栄養映画館

なんだかモヤモヤした気分を晴らしたいみなさまにこの芝居は、楽しく、バカくさく、そして深い作品なのです。まさに、人生の栄養剤!!

●公演時間：開場13:30 開演14:00  
●チケット：全席自由 一般2,000円 ※当日は500円増し (1人2枚まで)

