



仲間と創った思い出 中学校体育祭

Topics

P2 特集

令和2年度 決算報告

P8 特集

庄内総合高校が生まれ変わります！

P10 PickUp -注目記事

幼稚園、保育園、認定こども園、学童
保育所の入園、入所を募集します

10月6日～11月5日分

酒田市休日診療所診療日

10/10(日)、10/17(日)、
10/24(日)、10/31(日)、11/3(祝)
8:30～11:30、13:00～16:30

問所 酒田市船場町二丁目1-31
市民健康センター別館
☎0234-21-5225

※診察を希望する場合、事前に
電話連絡してください。

トレーニング室利用者講習会

10/15(金) 19:00～
10/29(金) 15:00～

※事前予約制 (先着20人)
問所申 総合体育館
☎0234-43-3347

10月の納税

町県民税3期、国保税4期
納期限・口座振替日 11/1(月)

※前日までに残高の確認と入金をお
願います。バーコード付きの納
付書であれば、コンビニでも納付
できます。

問 税務町民課納税係
☎0234-42-0136、42-0137

母子健康手帳交付

毎週火曜日 13時～16時
(予約制)

所 町保健センター
問 保健福祉課健康推進係
☎0234-42-0164

※事前連絡で随時交付します。
(土日祝日、年末年始を除く)

マイナンバー関連窓口延長

10/15(金)、10/25(月)
17:15～19:30

問 税務町民課町民係
☎0234-42-0133

11/5(金)
17:15～19:30

問 立川総合支所総合支所係
☎0234-56-3389

3日前
まで
要予約

コンビニ交付利用休止日

今月はありません

住民票と印鑑登録証明書をコンビニ
等で取得できるようになりました。
(マイナンバーカード必須)

問 税務町民課町民係
☎0234-42-0133

戸籍の窓口

8月届出分 [敬称略]

★誕生おめでとうございます

自治会等	子の氏名	父母名	月日
吹 払	山科 維音楽	(大 喜 佳)	7.20
松 陽	松本 至恩	(光 生 笑)	7.27
松 陽	松本 幹大	(光 生 笑)	7.27
館	小林 律希	(亮 和 佳)	7.28
上朝丸	加藤 叶明	(光 美 佳)	8.4
館	日下部 葵	(薫 沙 弥)	8.6
馬 場	佐藤 桜美	(高 理 之 美)	8.8
御殿町	本間 依純	(雅 人 香)	8.11

★おくやみ申しあげます

自治会等	亡くなった人	月日	年齢
緑町・組	石黒 よし子	8.3	95歳
駅前・組	吉泉 あさ子	8.5	86歳
東興野	渡部 うめこ	8.6	90歳
茶屋町	木下 千使	8.6	81歳
千本杉	坂本 兵時	8.7	90歳
馬 場	國分 文雄	8.10	82歳
下朝丸	足達 貴之	8.11	49歳
榎 木	北川 久子	8.13	89歳
西 袋	成澤 さた子	8.18	98歳

自治会等	亡くなった人	月日	年齢
館	佐藤 重夫	8.20	89歳
中 村	門脇 行子	8.25	85歳
茗荷瀬	渡部 広喜	8.25	70歳
館	佐藤 基一	8.28	95歳
千河原	柿寄 よきみ	8.29	94歳
千河原	阿部 勉	8.29	66歳
駅前・立川	八木 武	8.30	59歳
和光町	阿部 喜久男	8.30	73歳
廿六木	澤田 佐一	8.30	80歳

※このコーナーは届けの際、承諾をいただいた上で掲載しています。

まちの人口と世帯数

令和3年8月末日現在

◆世帯	… 7,135世帯 (-4)
◆人口	男 …… 9,794人 (-14)
	女 …… 10,573人 (-12)
	計 …… 20,367人 (-26)
	※ () 内は前月比

★平日の午後9時以降及び休日の午後5時15分以降翌朝8時30分までの職員・管理人不在の
時間帯は次へご連絡ください。
○戸籍の届出 ⇒ 【時間外戸籍届出受付専用】 ☎090-6782-6760または☎090-5593-4460
○火葬場の予約 ⇒ 【委託業者】 しらゆりフューネス合同会社 ☎0234-28-8706

マイナンバーカード
に関する手続きは
完全予約制
☎0234-42-0133
☎0234-56-3389



新型コロナウイルス感染症に関する相談先

ワクチン接種について

庄内町ワクチン接種予約・相談
専用フリーダイヤル

☎0120-414-170
8:30～17:00 (日曜日除く)

発熱等の症状がある場合

かかりつけ医がいる

↓
かかりつけ医に電話相談

かかりつけ医がいない 夜間休日

↓
新型コロナ受診相談センター
☎0120-88-0006

決算報告

令和2年度の庄内町各会計決算が9月議会で認定されました。町の会計は、一般会計と特別会計の2つに分けられています。一般会計は行政を運営していく上で基本となる会計です。特別会計とは、国民健康保険や介護保険など特定の事業についてその収支を明確にするために一般会計と分けて設置する会計です。

一般会計

黒字決算

令和2年度の一般会計の決算額は、歳入が158億816万円、歳出が150億8,689万円です。

歳入

歳入は前年度より14億1,976万円の増

令和2年度の歳入は総額で前年度比14億1,976万円増の158億816万円となりました。町債や繰入金は減額した一方で、国庫支出金や繰越金、寄附金などの増額により、全体と

歳出

歳出は前年度より16億1,206万円の増

令和2年度の歳出は総額で前年度比16億1,206万円増の150億8,689万円となりました。農林水産業費や災害復旧費は減額した一方で総務費、土木費、商工費が増額により、全体として増加しました。

町債・基金の状況

町債（町の借金）現在高は、前年度比2億1,464万円減の160億8,699万円となりました。町債の借入は、本庁舎等

整備事業や酒田地区広域行政組合負担金、県営事業負担金に使われました。臨時財政対策債は、2億3,536万円でした。

基金現在高

基金（町の貯金）現在高は、前年度比3億6,200万円増の50億3,455万円となりました。そのうち、計画的な財政運営を行うための積立金である財政調整基金は14億6,998万円となりました。町民1人当たりの基金の現在高は、約25万円となります。

歳入総額 (町に入ってきたお金)

158億816万円

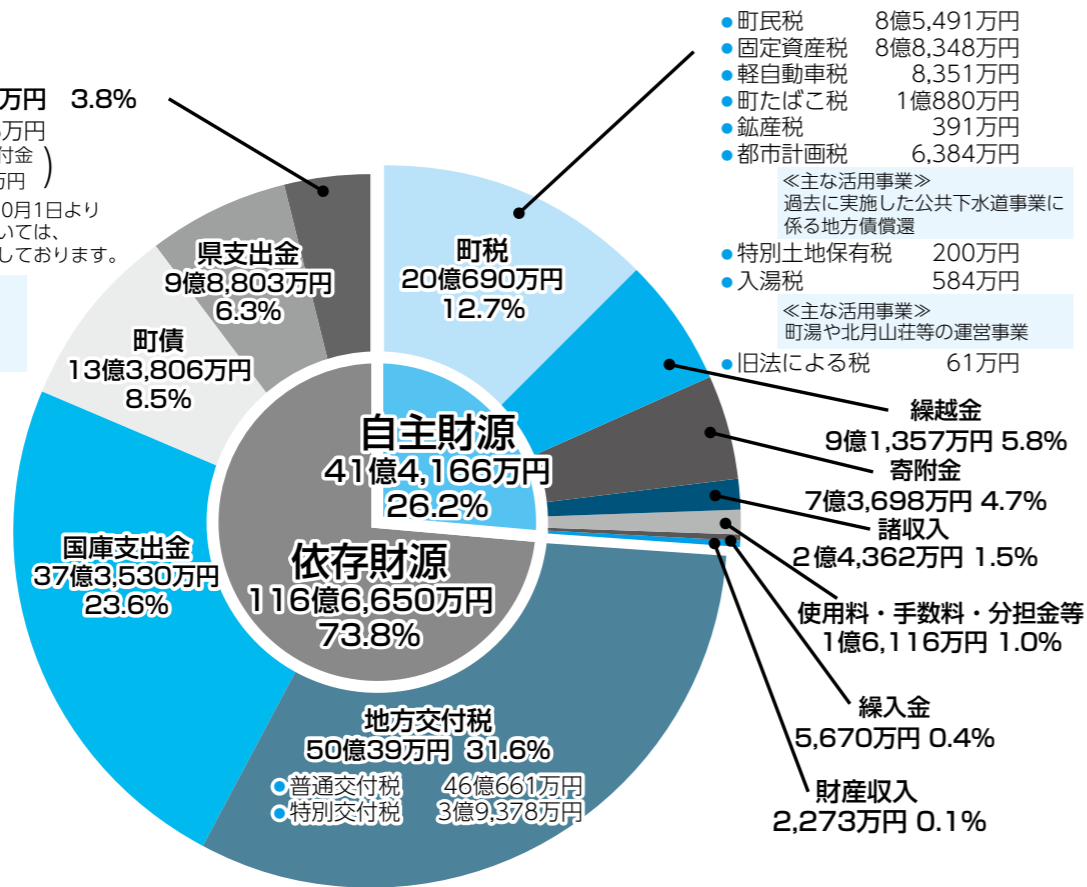

その他

- 地方消費税交付金 4億4,358万円 (うち引き上げ分の地方消費税交付金 2億5,153万円)
- 平成26年4月1日および令和元年10月1日より引き上げられた消費税の用途については、社会保障施策に要する経費へ充当しております。
- 《主な活用事業》
 - 社会福祉事業 7,759万円
 - 社会保険事業 8,469万円
 - 保健衛生事業 8,925万円
- 地方譲与税交付金 1億808万円
- 地方特例交付金 1,800万円
- 法人事業税交付金 728万円
- ゴルフ場利用税交付金 555万円
- 配当割交付金 427万円
- 環境性能割交付金 739万円
- 株式等譲渡所得割交付金 634万円
- 交通安全対策特別交付金 239万円
- 利子割交付金 184万円

歳出総額 (町が使ったお金)

150億8,689万円

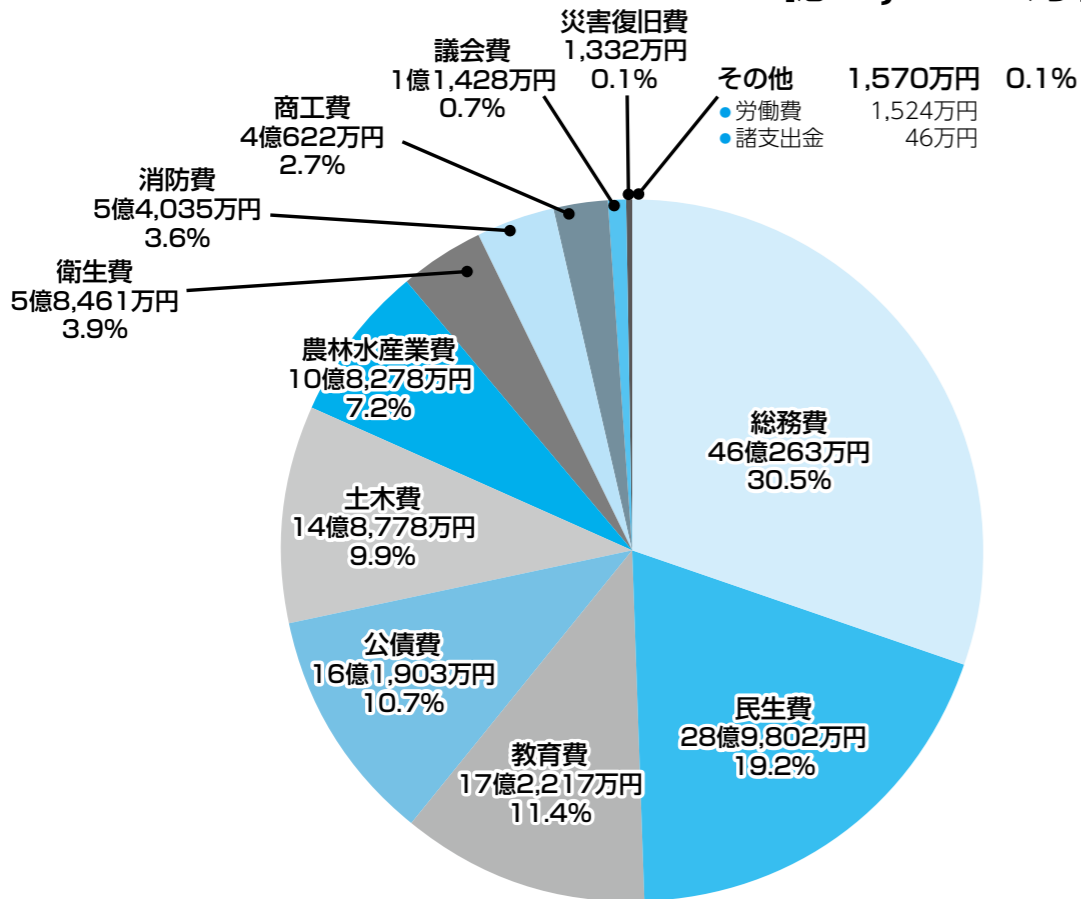

財政用語解説

歳入編

【町税】町に納められた税金。なお、消費税や自動車重量税などの一部は、交付金や譲与税として国や県から収入されます。

【繰入金】基金や他会計から取崩し、会計へ繰り入れるお金。

【地方交付税】所得税など国が徴収した税金の中から、町の財政状況に応じて国から交付されるお金。

【国庫・県支出金】特定の目的のために国や県から支出されるお金。

【町債】町の借金。大規模事業を行うために、国や金融機関などから借り入れるお金。

※臨時財政対策債 地方の財源不足を補うため、特例的に認められた町債のひとつ。その償還費用は後年度の地方交付税として町に収入されるため、地方交付税の肩代わりといえるもの。

歳出編

【総務費】広報や庁舎など、町の全般的な事務に使われるお金。

【民生費】子どもや高齢者、障がい者などを対象とした、福祉事業に使われるお金。

【教育費】小中学校や公民館、文化活動、スポーツ振興などに使われるお金。

【公債費】借り入れた町債の返済などに使われるお金。

【土木費】道路や除雪、公園などの維持管理や整備に使われるお金。

【農林水産業費】農林水産業の振興などに使われるお金。

【衛生費】健康づくり、環境対策、ごみ処理などに使われるお金。

【消防費】消防活動に使われるお金。

【商工費】商工業や観光の振興などに使われるお金。

総合計画 策定事業

【概要】
第2次庄内町総合計画後期基本計画（令和3年度～令和7年度）を策定しました。

日本一住みやすく、
住み続けたい町へ

平成28年度からスタートした第2次総合計画も中間の5年目となり、後期5年の基本計画を策定しました。新たにSDGs（持続可能な開発目標）の観点を加え、町民幸福度アンケート調査結果から社会・地域における人々の信頼関係や結びつきを大きな施策に位置づけていきます。新型コロナウイルス感染症の防止と克服を喫緊の課題としながら、町民の幸福感の向上と、持続可能な日本一住みやすく、住み続けたい町の具現化を目指します。



本庁舎等 整備事業

【概要】
新庁舎が開庁し、旧庁舎解体、駐車場整備が完了しました。

新庁舎整備完了

老朽化し、耐震強度が不足していた役場庁舎の建て替え整備事業は、令和2年3月に新庁舎建物が竣工し、屋内の案内サインや事務机などの備品設置と、旧庁舎からの引越を経て令和2年5月に役場新庁舎として開庁しました。その後使用をしながら、旧庁舎や車庫などの解体、駐車場整備を行い、令和3年3月に事業が完了しました。



予防接種事業

【概要】
ロタウイルスワクチンの定期接種化及び、インフルエンザ予防接種の助成対象を拡大しました。

感染症予防強化のため、
費用を助成

令和2年10月から、予防接種法の改正により、ロタウイルスワクチンが定期接種に追加されました。ロタウイルス感染症は、乳幼児期にかかりやすい病気であることから、予防接種により感染予防を図りました。

インフルエンザについては、新型コロナウイルス感染症との同時流行に備えるため、高齢者の定期接種に加え、子どもや妊婦に対して任意予防接種費用の一部を助成しました。



庄内町宿泊施設 整備促進事業費 補助金

【概要】
滞在型観光地域づくりを推進するため、滞在拠点となる宿泊施設の整備を行う事業者を支援しました。

令和3年4月
新設の宿泊施設がオープン

第3次庄内町観光振興計画の具体的施策に掲げられている「稼げる観光産業づくり」の具現化に向け、旅行者のニーズに合った宿泊施設の整備を促進するため、国の地方創生推進交付金を活用し、町内で宿泊施設を新設または増設を行う事業者を募集しました。結果、1事業者より申請があり、新設の宿泊施設の整備を支援し、令和3年4月に余目地内にオープンしました。



道路橋梁 維持事業

【概要】
安心安全な交通を確保するため、道路に架かる橋梁の点検と長寿命化を目的とした補修工事を実施しました。

生活に不可欠な
交通インフラを整備

高度経済成長長期に数多く整備された道路構造物の老朽化への対応は全国的な課題です。町道に架かる橋は、5年に一度の点検が義務付けられており、令和2年度は141橋の健全度調査と診断を実施しています。

町では損傷度が高い橋や幹線道路等の重要な橋から、優先順位を付けて補修工事を行っています。令和2年度は、新田橋の補修工事を実施しています。

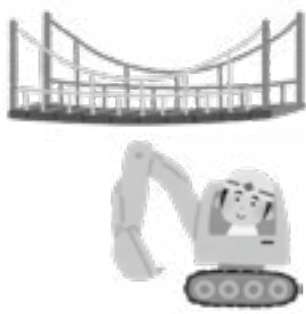

分譲宅地開発 支援事業補助金

【概要】
民間事業者が行う宅地開発に補助金を交付し、新規宅地開発による住環境の整備を促進しました。

2つの地区で
合計17区画の宅地が完成

分譲宅地開発支援事業補助金を活用して、民間事業者が余目都市計画区域内の2つの地区に、新規に合計17区画の宅地を造成しました。住環境の整備が図られ、移住定住の促進で人口流出の抑制と、移住定住人口の増加が期待されています。



学校施設適正 規模・適正配置 検討委員会

【概要】
将来にわたり持続可能な学校施設の適正規模・適正配置について議論しました。

具体的な検討課題を
掲げて議論を実施

本町の学校施設は建設から50年が経過（小学校3校）したこともあり、老朽化が進んでいます。一方で園児・児童生徒数は、合併後の平成18年度から約3割減少しています。将来にわたって持続可能な学校のあり方を具体的に議論するため、園児・児童生徒の保護者や学校の先生など16人の委員により4回の会議を開催しました。委員から出た生の声を今後の議論の土台として、新たな審議会等により広く町民の意見を反映しながら検討を進めていきます。



新型コロナウイルス 感染症対応 地方創生臨時 交付金事業

【概要】
感染対策や新しい生活様式への対応のための事業を実施しました。

地域経済と住民生活を
守る事業を実施

妊産婦・高齢者・障がい児者等へのマスク等必需物品の配布、公共施設への消毒液やパーテーション等の設置、窓口の非接触設備整備などの感染拡大防止事業を実施しました。また、町内事業者、医療機関、介護施設等や子育て家庭など、感染拡大の影響を受けている地域経済や住民生活を支援するための事業を実施しました。そのほか、公共施設のオンライン会議の環境や小中学校のGIGAスクール環境を整備するなど、新しい生活様式への対応が進められました。

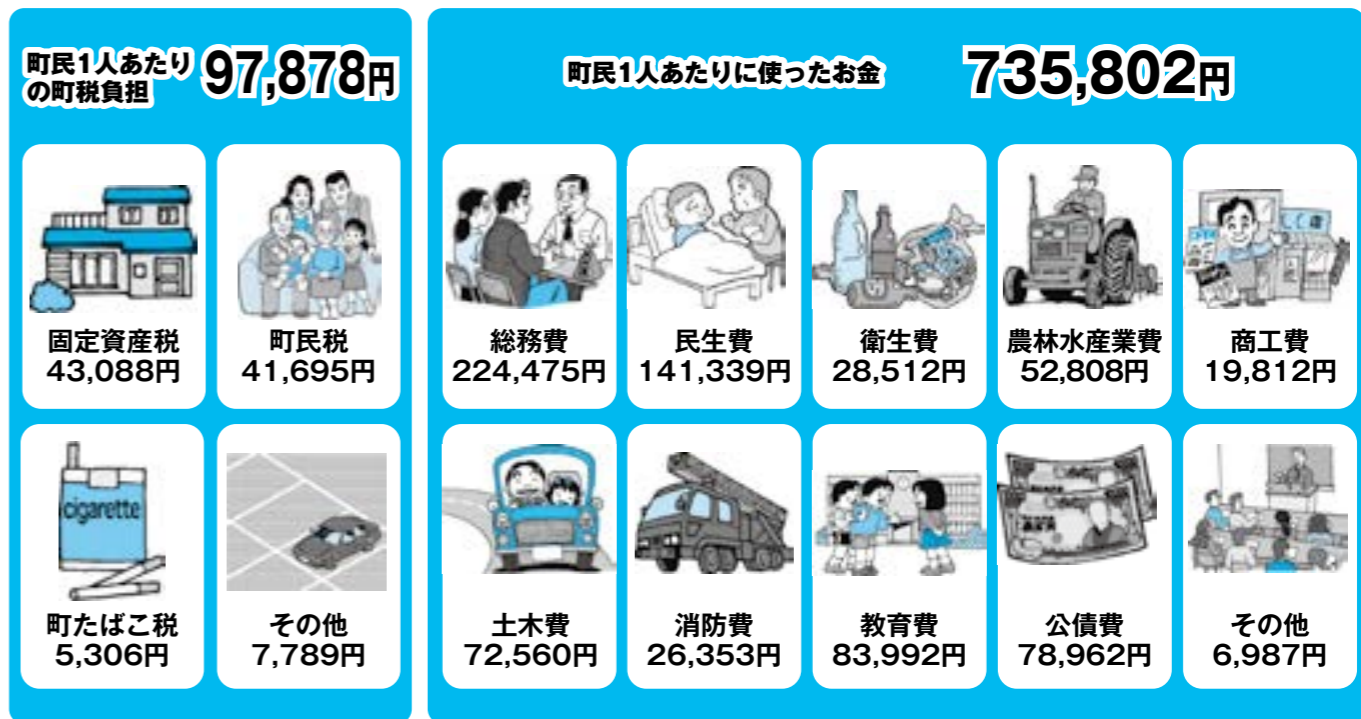

※1人あたりの合計金額は、令和3年3月31日現在の人口20,504人で除し、四捨五入したものです。

健康診断 財政



自治体の財政が健全かどうかを表す指標として、健全化判断比率があります。この指標は、毎年度、議会に報告するとともに、町民のみなさんに公表することが義務付けられています。

公表が義務付けられている財政指標は「実質赤字比率」「連結実質赤字比率」「実質公債費比率」「将来負担比率」「資金不足比率」の5つで、資金不足比率を除く4つの指標をまとめて健全化判断比率といえます。

健全化判断比率では、財政運営が破たん状態になる財政再生基準と、その手前の財政状態の危険を示す早期健全化基準が設けられていて、4つの指標がすべて基準以内であれば財政状態が健全とされます。

本町は全ての比率において、早期健全化基準を下回っており、健全であるといえます。

■チェック項目の解説

実質公債費比率は、一般会計に係る元利償還金の減額等により、前年度より改善しています。

将来負担比率は、公営企業債等の繰入見込額の減少等により、前年度より改善しています。

■財政の健康状態を示す4つのチェック項目

	健全化判断比率 (単位: %)		
	令和元年度	令和2年度	早期健全化基準
① 実質赤字比率	赤字なし	赤字なし	13.92
② 連結実質赤字比率	赤字なし	赤字なし	18.92
③ 実質公債費比率*	11.9	11.7	25.0
④ 将来負担比率	72.3	53.6	350.0

※3カ年平均

1 実質赤字比率

一般会計などの実質赤字額が、標準財政規模*に対して、どれだけの割合を占めるかを指標化したものです。

2 連結実質赤字比率

すべての会計の赤字や黒字を合算し、町全体としての赤字額が、標準財政規模に対して、どれだけの割合を占めるかを指標化したものです。

※標準財政規模…国庫補助金などの特定財源を除いた毎年定期的に収入される一般財源の規模のこと。町の標準的な財政規模を示します。

3 実質公債費比率

一般会計などが負担する全会計および一部事務組合などの元利償還金などが、標準財政規模に対して、どれだけの割合を占めるかを指標化したものです。

4 将来負担比率

一般会計が将来負担すべき、全会計、一部事務組合、公社、第3セクターを含めた実質的な負債額が、標準財政規模に対して、どれだけの割合を占めるかを指標化したものです。

■資金不足比率

特別会計等の資金不足額が、事業規模(料金収入)に対してどれだけの割合を占めるかを指標化したものですが、算定の結果、どの会計も資金不足はありませんでした。

■決算報告に関する問合せは

総務課財政係 ☎0234-42-0130

■人口が同規模の県内市町と比較してみました

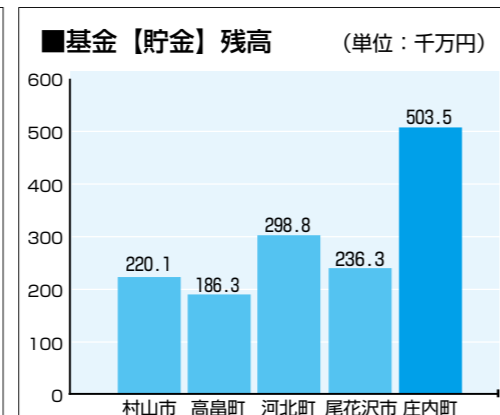
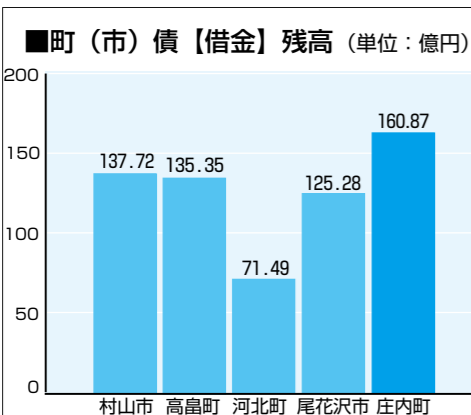

MEMO

比較市町の人口

- 村山市: 22,614人
- 高島町: 22,495人
- 河北町: 17,686人
- 尾花沢市: 15,107人
- 庄内町: 20,242人

(令和2年4月1日現在)

■特別会計

区分	歳入	歳出	差引
国民健康保険	24億8,691万円	23億6,703万円	1億1,988万円
後期高齢者医療保険	2億6,630万円	2億6,293万円	337万円
介護保険	28億8,301万円	27億8,653万円	9,648万円
風力発電事業	8,672万円	7,931万円	741万円

■企業会計

◆水道事業会計 (収益的収支は税抜き、資本的収支は税込み)

区分	収入	支出	差引
事業運営に伴う収支(収益的収支)	5億8,829万円	5億5,516万円	3,313万円
将来のための設備投資と財源との収支(資本的収支)	5,193万円	2億1,752万円	▲1億6,559万円

※資本的収支の不足分は、当年度消費税および地方消費税資本的収支調整額、過年度および当年度損益勘定留保資金で全額補てんしました。

◆下水道事業会計 (収益的収支は税抜き、資本的収支は税込み)

区分	収入	支出	差引
事業運営に伴う収支(収益的収支)	9億8,096万円	9億4,315万円	3,781万円
将来のための設備投資と財源との収支(資本的収支)	7億499万円	7億1,588万円	▲1,089万円

※資本的収支の不足分は、過年度引継金、建設改良積立金、前年度からの繰越工事資金で全額補てんしました。

◆ガス事業会計 (収益的収支は税抜き、資本的収支は税込み)

区分	収入	支出	差引
事業運営に伴う収支(収益的収支)	4億7,230万円	4億2,584万円	4,646万円
将来のための設備投資と財源との収支(資本的収支)	3,425万円	1億52万円	▲6,627万円

※資本的収支の不足分は、当年度消費税および地方消費税資本的収支調整額、過年度損益勘定留保資金で全額補てんしました。

特別会計

【国民健康保険特別会計】

国民健康保険給付費支出額は、対前年度比108.6%、1億2,362万円の増加となりました。事業は国民健康保険税のほか、県からの補助金等により運営しています。

【後期高齢者医療保険特別会計】

後期高齢者医療保険料は、1億7,616万円となりました。町では、この保険料を後期高齢者医療制度の事業運営者である山形県後期高齢者医療広域連合へ納付しました。

【介護保険特別会計】

介護給付費および地域支援事業費支出額は、対前年度比100.0%、12億8,000万円減少し、介護保険事業計画内で推移しました。介護保険料の収納額は、現年度分特別徴収で5億3,883万円、現年度分普通徴収で2,519万円、滞納繰越分で71万円となり、収納率は99.4%となりました。

【風力発電事業特別会計】

町営風力発電所の売電収入は、4,936万円で、対前年度比86.3%、786万円の減少となりました。歳出では、機器等の修繕費を含む総務費が3,353万円と歳出総額の42.3%を占め、一方で基金積立金は4,942万円となりました。

061万円の51.2%となりました。

企業会計

【水道事業会計】

有収水量(料金徴収の対象となった水量)は前年度より0.7%増加、有収率は前年度と変わらず95.4%となりました。収益的収支は、3,313万円の黒字となりました。

【下水道事業会計】

有収水量(使用料徴収の対象となった水量)は前年度より0.8%増加、有収率は前年度より6.0ポイント減少し97.9%となりました。収益的収支は、3,781万円の黒字となりました。

【ガス事業会計】

販売ガス量は前年度より1.9%増加しました。原料ガスの値下がりにより、売上原価は前年度より17.9%減少しました。収益的収支は4,646万円の黒字となりました。



全日制+定時制+通信制の 3課程併設校へ！



庄内総合高校では、個性と自主性を大きく育てるキャリア教育を充実させ、幅広い進路実績を確立しています。令和4年4月から、全日制・定時制・通信制の3課程併設校として、1人ひとりに合わせた学習時間帯や形態を選択できる新しいタイプの学校として生まれ変わります。

☆自ら選択・決定して学びたい！ 全日制【募集定員80人】

夢の実現に向けたキャリア教育を3年間かけて行います。授業は興味・関心、将来の進路目標に応じて「教養」「生活・福祉」「スポーツ・芸術」「産業・クリエイト」から選択します。充実した科目で、キャリアアップに向けた資格取得を積極的に支援します。

☆自分のペースで学びたい！ 定時制（昼間部）【募集定員40人】

自分の進路目標に応じて「教養」「生活・産業」の学習分野から授業を選択し、インターンシップ等の体験活動を行い、自分の将来を形づくる学習を行います。

☆働きながら学びたい！ 通信制【募集定員80人】

自宅での自学自習が中心で、自分のペースで進めることができます。スクーリング日は学校で、提出したレポートの解説を受け、実技・実習を行います。

■学校に関する問合せ：庄内総合高等学校開校準備室 ☎0234-45-0136



庄内総合高校
校長 池田理先生

新生 庄内総合高校の
開校に向けて

庄内町のみなさまには、日頃より物心両面にわたって庄内総合高校をご支援いただき、心より感謝申し上げます。
本校は、令和4年度から、これまでの全日制に昼間定時制と通信制が加わり、新高校としてスタートします。将来の進路目標や生活の状況に応じて学習時間帯や形態を選択して学ぶことにより、多様な生徒がそれぞれに個性を磨き未来を拓くことができる学校です。特別教室棟新校舎も今年9月に完成し、生徒たちは県内で最も新しい校舎で学ぶことができます。これからも、地域の未来を担う人材を育成し、愛され期待される学校を目指してまいりますので、一層のご支援をお願い申し上げます。

突撃 庄総生ハイインタビュー



菅原日向さん（酒田市） 渡邊颯太さん（三川町）

庄内総合高校2年 生徒会

Q 新しい学校に期待することを教えてください！

設備が整った新しい学校で快適に過ごせることがとても楽しみです。また、学校行事で全日制以外の方とも関わることができるのでワクワクしています。（菅原さん）
今年度から「自分たちで校則を作り自分たちで守ろう」と、生徒会で服装規定を考え始めました。新しい庄総高でもルールを決めて、自由な学校生活を送れるのではないかと期待しています。（渡邊さん）

Q 新しい学校の頑張りがどうですか？

生徒会では「地域内外に誇れる庄内総合高校を創る」ことを目標に、定期的に話し合い、より良い学校創りに取り組んでいます。元気なあいさつを心がけ、地域内外の方と関わりを広げていけるよう頑張りたいです！（菅原さん、渡邊さん）



▲地域の方を講師に料理実習



▲余目第三小学校の児童と連携授業

＝町で行う支援事業をリニューアル！＝

来春、本支援事業も一部リニューアルします！現在通学されている生徒さんも、これから入学を検討されている生徒さんも、ぜひご利用ください！

支援内容	詳細
①通学費の経費助成	電車（路線バス含む）を利用して通学している方に商品券を贈呈し、遠距離通学を支援します。 ○酒田・鶴岡・清川駅（を含む）よりも遠方の駅の利用 ⇒30%相当額助成 ○狩川・藤島・東酒田駅の利用 ⇒25%相当額助成 ○砂越・北余目・西袋・南野駅の利用 ⇒20%相当額助成
②資格取得の経費助成	「学修の単位認定となる資格以上の資格」や「学校で推奨する資格」の取得に係る検定料の一部助成として商品券を贈呈し、資格取得への意欲向上と経済的負担の軽減を図り、就職に有利な資格取得を応援します。 ○学修の単位認定となる資格以上の資格 ⇒検定料相当額の助成 ○学校で推奨する資格 ⇒検定料半額相当額の助成
③町営バス利用（いつでも無料）	「身分証明書」を運転手に提示すると、町営バス利用料が無料になります。町営バスは、通学や土日の部活、食事や買物など多くの場面で利用ができ、生徒の移動を支援します。
※①～③の支援以外に、庄内総合高校の後援会に対して生徒活動支援補助金を交付しています。この支援は、生徒と地域住民との交流を目的とした対外活動を推進するために活用されています。	

※商品券とは、町内約110カ所で利用できる「ゆりカード」です。

※その他詳細および令和3年度の支援内容は、町HPよりご確認ください。

■支援事業に関する問合せ：企画情報課企画調整係 ☎0234-42-0155

令和4年度 幼稚園、保育園、認定こども園、学童保育所の入園、入所を募集します

令和4年度町立幼稚園新入園児募集

入園について

- 入園できる幼児：4歳児…平成29年4月2日～平成30年4月1日生まれ
5歳児…平成28年4月2日～平成29年4月1日生まれ
- 入園できる幼稚園：小学校通学区の幼稚園（立川小学区は余目第四幼稚園へ入園できます）
※狩川幼稚園は、令和4年度から民間の幼保連携型認定こども園へ移行します。
- 保育期間：2年間（ただし、5歳児は1年間） ●保育時間：月曜日～金曜日 9:00～14:00
- 通園方法：園児バスまたは保護者による送迎 ●保育料：無料（給食費、バス利用負担金は実費負担※免除等あり）

預かり保育について

保護者または家族が仕事・病気などのため、家庭で保育できない場合にお子さんを預かる「預かり保育」を行っています。

- 預かり保育期間：幼稚園に在園している期間
- 預かり保育時間：月曜日～金曜日（登園前）7:00～9:00、（降園後）14:00～19:00
土曜日（※余目第三幼稚園のみ）7:00～19:00
- 預かり保育料：日額450円（保育を必要とする認定を受けた場合は無料）

入園および預かり保育の申込みについて

- 受付期間：10/4(月)～10/22(金)（土日を除く）
- 受付場所：教育課学校教育係、余目第一幼稚園、余目第二幼稚園、余目第三幼稚園、余目第四幼稚園
- 申込書類：10月上旬に対象となるお子さん（4歳児）がいるご家庭に案内通知を送付します。5歳児で新規申込みの場合は、受付場所にて書類をお渡しします。また、町HPから申込書類をダウンロードできます。
- 問合せ：教育課学校教育係 ☎0234-43-0156

令和4年度学童保育所入所案内

学童保育所では、放課後に保護者が仕事などで留守になる家庭のお子さんの保育を行います。

- 保育日：月曜日～土曜日（日曜、祝日、年末年始は休所）
- 保育料：月額8,000円（おやつ代込み）
同一世帯で同一月に2人以上通常利用した場合は2人目以降半額になります。
- 実施学童保育所：

小学校区	学童保育所名	電話番号
立川小学校	立川さんさんクラブ	☎0234-56-2824
余目第一小学校	ふれあいホーム家根合	☎0234-42-1805
余目第二小学校	ふれあいホーム払田	☎0234-43-3013
余目第三小学校	ふれあいホームひまわり	☎0234-42-3587
余目第四小学校	ふれあいホームわごう	☎0234-43-1261

- 受付期間：10/4(月)～10/22(金)（土日を除く）
- 受付場所：子育て応援課子育て支援係、各学童保育所
※利用申込書は受付場所にあります。10月上旬に来年度小学1年生になるお子さんがいるご家庭には案内を送付します。
- 問合せ：子育て応援課子育て支援係 ☎0234-42-0171

令和4年度保育園、認定こども園の入所案内

保護者の就労や病気・介護などの理由により保育を必要とする児童について、保育所等の入所の申込受付を行います。これから出産される方などの年度途中からの利用を希望される場合も、受付期間中に申込みください。

- 受付期間：10/4(月)～10/22(金)（土日を除く）
- 受付場所：子育て応援課子育て支援係、町内各保育園
※立川こども園への入園申込みは狩川幼稚園でも受け付けます。
※申請書は、子育て応援課子育て支援係、町内各保育園にあります。詳細は申請書と一緒にお渡しする「令和4年度 保育所・認定こども園入所申込みの手引き」をご覧ください。また、町HPから申請書等をダウンロードできます。
- 庄内町の保育所など：

園名	対象児	最長保育時間(通常保育時間)
(福)和心 余目保育園 ☎0234-43-2308	2カ月～3歳児	月曜日～土曜日 7:00～19:00 (8:00～16:00)
(福)和心 すくすく保育園 ☎0234-43-2612	2カ月～3歳児	月曜日～土曜日 7:00～19:00 (8:00～16:00)
(福)和心 幼保連携型認定こども園 立川こども園(仮称) ■入園・説明会などの問合せ： (福)和心 ☎0234-43-2612	2カ月～5歳児	月曜日～土曜日 7:00～19:00 (8:00～16:00)

★令和4年4月1日から狩川幼稚園と狩川保育園が統合され「幼保連携型認定こども園」に移行します。
※幼保連携型認定こども園とは、小学校就学前の子どもに対する教育・保育を一体的に提供する施設で、幼稚園と保育園の両方の機能を併せ持っています。
【入園などに関する説明会開催】 ※問合せは(福)和心まで。
●日時：10/6(水) 19:00～ ●場所：狩川公民館

※庄内町以外の認可保育所等へ入所を希望される方も本町へ申込みください。

- 問合せ：子育て応援課子育て支援係 ☎0234-42-0897

祝 みなさんおめでとうございます

花のまちづくり事業 花のまちコンクール表彰式

8月24日、花のまちコンクールの表彰式が行われ、9団体が受賞しました。今年度この事業には159団体が参加し、約34,160本の花が街中にあふれ、コロナ疲れの人々の心を癒しました。



＜一般団体部門＞	
第1位	吉方自治会（いきいきサロン植栽部）
第2位	狩川公民館（放課後子ども教室「青空広場」）
第3位	関東自動車興業株式会社
奨励賞	風車市場
奨励賞	余目第四小学校（環境委員会）

＜拠点団体部門＞	
第1位	駅前町内会
第2位	古閑老人クラブ
第3位	跡自治会
奨励賞	久田部落会

庄内町
からのお知らせ

余目第一公民館 成人講座
「庄内しめ縄作り」

手作りのしめ縄で新年を迎えてみませんか？

- 日時：12/5(日)、12/6(月) 9:00～17:00
- 場所：余目第一公民館
- 参加料：2,000円(材料代)
- 定員：先着20人
- 申込締切：10/22(金)
- 持ち物：参加者に後日連絡 ※その他詳細は問合せください。
- 問・申込み：余目第一公民館 ☎0234-42-2019



「しょうない町民手帳」
有料広告募集！

「しょうない町民手帳」に広告を掲載してみませんか？

- 枠数：最大4枠(応募数によって増減する可能性あり)
- 規格：1枠あたり縦60mm×横70mm
- 掲載料：町内の方は1枠5,000円、町外の方は1枠10,000円
- 申込方法：10/18(月)まで申込書に原稿を添えて申込みください。
- 問・申込み：町統計調査員協議会事務局(企画情報課企画調整係内) ☎0234-42-0155

町営住宅入居者募集

- 住宅名等：
 - ①山谷町営住宅1階2戸、4階1戸(余目字山谷)
 - ②南町団地1戸(清川字上川原)
- 概要：
 - ①4階建集合住宅(3DK、59.4㎡) 駐車場1台分有
 - ②木造平屋1戸建(3DK、74.9㎡) 駐車場2台分有
- 家賃：①13,300円～ ②16,600円～
- 敷金：家賃3か月分
- 申込資格：
 - ・同居親族がいること(単身不可)
 - ・諸税等滞納のないこと
 - ・持ち家がないこと
 - ・世帯の月額所得が158,000円以下であること
 - ・連帯保証人1人の確保ができること
 - ・暴力団員でないこと
- 募集期間：10/1(金)～10/15(金)
- 入居時期：11月中旬以降 ※詳細は町HPをご確認ください。
- 問・申込み：建設課都市計画係 ☎0234-42-0860

10月は
「がん検診推進強化月間」です

多くのがんは、早期に発見すれば9割は治ります。早期発見には、定期的ながん検診を受けることが重要です。職場でがん検診がない方も、町の検診を受けることができますのでご連絡ください。

【がんを防ぐための新12カ条】

- ①たばこは吸わない
- ②他人のたばこの煙を避ける
- ③お酒はほどほどに
- ④バランスのとれた食生活を
- ⑤塩辛い食品は控えめに
- ⑥野菜や果物は不足にならないように
- ⑦適度に運動
- ⑧適切な体重維持
- ⑨ウイルスや細菌の感染予防と治療
- ⑩定期的ながん検診を
- ⑪身体の異常に気がいたら、すぐに受診を
- ⑫正しいがん情報でがんを知ることから

■問合せ：保健福祉課健康推進係 ☎0234-42-0147

令和3年度地価調査結果

令和3年度地価調査結果について、町に関するものは次のとおりです。

1 対前年度変動率 ()内は令和2年度地価調査変動率(単位：%)

	住宅地	商業地	工業地	全用途
町平均	▲1.5(▲1.8)	▲3.3(▲3.3)	▲1.0(▲1.0)	▲1.8(▲1.9)
県平均	▲0.9(▲0.7)	▲1.3(▲1.1)	▲0.3(▲0.3)	▲1.0(▲0.8)

2 基準地の標準価格 (単位：円/㎡、%)

用途	基準地の所在	本年価格	前年価格	変動率
住宅地	余目字梵天塚107番	15,500	15,500	0.0
	清川字花崎174番	6,270	6,460	▲2.9
	南野字南浦60番	4,990	5,070	▲1.6
商業地	狩川字楯下24番	9,280	9,600	▲3.3
工業地	常万字一本木西21番	5,000	5,050	▲1.0

※地価調査結果は、県HPでも内容を公開しています。

■問合せ：建設課都市計画係 ☎0234-42-0860

8/28 槇島ほうきの材料
ハウキキビの刈り取り



槇島ほうき手作りの会の会員と槇島ほうき応援隊の隊員13人が参加。自分の背丈より高く育ったハウキキビに悪戦苦闘しながら、朝の畑仕事に汗を流しました。

9/1 シルバー人材センターより
要望書の提出



いくつになっても活躍できる社会の実現のため、超高齢社会にチャレンジするシルバー人材センターの決意と支援の要望書が、富樫町長に手渡されました。

9/4 コロナ禍の中工夫して開催
余目中学校 体育祭



5組に分かれ、全員リレーや玉入れなどで優勝を争いました。応援合戦では、各組が息の合った踊りやエールを行い、学年を越えて協力しました。

～8/29 つちだよしはる絵本原画展
みんなの図書館 パート6



リモートワークショップでは、つちださんが皿やバッグにおなじみのくまやきつね、参加者の似顔絵などを描いていく様子を見て笑顔がこぼれていました。

9/1 余目三小とモンテディオ山形の選手が交流
「夢クラス」



藤村選手、松本選手とオンラインで交流。同小5年生29人が1人ずつ将来の夢を語り、選手たちから夢を叶えるためのアドバイスが送られました。

9/4 北月山荘に
手作りかまどが完成！



月の沢温泉北月山荘を守る会が作成したかまどが完成し、火入れを行いました。秋の深まる時期、芋煮などを楽しめます。使用したい方は北月山荘まで。

くらしの情報

庄内町からのお知らせ

スキルアップしてクラウドワークをはじめませんか？

町と人材育成の協定を締結している(株)クラウドワークスがセミナーを開講します！

●**コース名**：クラウドワークススタートコース

●**受講期間**：11/2(火)～11/30(火)

●**受講料**：11,000円

※町で受講料の半額を助成します。

※詳細は、町HPをご覧ください。

■**問合せ**：総務課改革推進係 ☎0234-43-0297



庄内町選挙管理委員会委員長、委員長代理委員が決まりました

6月15日(火)の庄内町議会において選挙され、新体制における1回目の選挙管理委員会が9月1日(水)に開催され、新たに委員長および委員長代理委員が決定しました。

公職選挙法等に基づいた公平、公正な選挙の執行、投票の啓発普及などにご尽力いただきます。

★**庄内町選挙管理委員会委員長** 吉泉豊一氏 (久田)

★**庄内町選挙管理委員会委員長代理委員** 今野悦次氏 (馬場)

●**任期**：令和3年8月16日から4年間

■**問合せ**：庄内町選挙管理委員会 ☎0234-42-0128

10/1(金) 新料金プランスタート「家庭用温水暖房契約」

適用条件を満たすと思われる方には申込書を送付しています。まだお申込みされていない方は、お早めに企業課までご提出ください。

この契約はガス温水暖房システム(床暖房や温水ルーフヒーターなど)を家庭用で使用している方向けの料金プランです。ガスの使用量に応じて、一般料金よりもガス料金が安くなります。

「我が家も対象となるかも」「適用対象か判断できない」といった場合は、お気軽に問合せください。

■**問・申込み**：企業課業務係 ☎0234-42-0185

庄内町まちなか温泉指定管理者の募集

●**業務内容**：施設の利用許可、利用料金の徴収、維持管理、管理運営業務など

●**申込締切**：11/5(金)まで

【事前説明会】

●**日時**：10/13(水) 13:30～

●**場所**：商工ふれあい会館

※募集要項は問合せ先、立川総合支所立川地域振興係にあります。また、町HPからダウンロードもできます。詳細は募集要項で確認ください。

■**問合せ**：商工観光課観光物産係 ☎0234-42-2922

10/1(金)～庄内町HPがリニューアルしました！

総合トップページを新設し「くらし・行政」と「観光・イベント」のバナー選択が可能となりました。ぜひご利用ください！



国・県・市町村からのお知らせ

庄内国有林の森林計画に関する住民懇談会参加者募集

住民参加の森林づくりを進める一環として、令和5年度に策定される庄内国有林の地域管理経営計画等(5ヵ年)に、ご意見ご要望などをいただける方を募集します。

●**日時**：12/9(木) 13:30～16:00

●**会場**：マリカ西館(鶴岡市)

●**募集対象**：庄内地方在住の18歳以上の方

●**募集定員**：先着30人

●**参加費**：無料

●**内容**：庄内国有林の地域管理経営計画等に関する概要説明、庄内地域のみなさんとの意見交換

●**申込期間**：10/1(金)～11/11(木) 9:00～17:00

■**問・申込み**：東北森林管理局庄内森林管理署 ☎0235-22-3331

旧規格消火器は12月31日までに交換が必要です

消火器の設置が義務付けられている建物などで、旧規格消火器を継続的に設置できるのは、令和3年12月31日までです。新規格消火器への交換をお願いします。

【新旧の違い】

消火器に記載されている適応火災のマークが「文字表示」のものが旧規格消火器、適応火災のマークが「絵表示」のものが新規格消火器です。

※交換について、詳しくは酒田地区広域行政組合消防本部HPをご確認ください。

■**問合せ**：酒田地区広域行政組合消防本部予防課 ☎0234-61-7113



鶴岡市女性センター講座参加者募集

鶴岡の次世代料理人決定戦ファイナリストに学ぶ料理教室～第3弾

●**日時**：11/16(火) 10:00～13:00

●**定員**：先着15人

●**費用**：2,000円

●**講師**：渡部賢氏 (日本料理わたなべ店主)

かがやき女性塾

『「女らしく・男らしく」より「自分らしく」輝くために』

●**日時**：①11/5(金) 19:00～

②11/13(土) 13:30～

③11/26(金) 19:00～

●**内容**：①「ジェンダー平等ってどういうこと？」講師/伊藤真知子氏(東北公益文科大学名誉教授)

②事例提供「自分らしい生き方こそ幸せへの近道」講師/当日紹介

③「プラス思考で自分らしく輝く」講師/関根近子氏(株)Bマインド代表取締役)

●**定員**：先着30人

●**費用**：1,650円

【共通事項】

●**対象**：鶴岡市、庄内町、三川町に在住または在勤の方

●**申込期間**：10/7(木)～10/22(金)

■**問・申込み**：鶴岡市中央公民館女性センター ☎0235-24-2340

県営住宅入居者募集

●**所在地**：①余目字大塚93-1 ②狩川字山居22

※いずれも3DK、一般用(単身可)各1戸

●**概要**：①2階62.6㎡

②1階58.0㎡

●**受付期間**：10/4(月)～10/8(金) 10:00～17:00

●**抽選日**：10/15(金)

●**入居時期**：12月上旬

●**申込資格**：現に同居または同居しようとする親族がいて収入が公営住宅法に適合する方

■**問合せ**：県営住宅指定管理者(株)西王不動産 ☎0235-66-3210

毎月19日は「減塩・野菜の日」

山形県では、全国に比べ食塩摂取量が多く、野菜の摂取量は年々減少傾向にあるため、毎月19日を「減塩・野菜の日」とし、みなさんの食生活改善に向けて取り組んでいます。

「素材をおいしく、うす味で」を基本に、たっぷりの野菜と減塩で、体にいいことをプラスしましょう。

■**問合せ**：県健康福祉部がん対策・健康長寿日本一推進課 ☎023-630-2919

10/18(月)～10/24(日)は行政相談週間です

国・特殊法人・独立行政法人などの仕事、手続、サービスなどで、お困りになっていること、納得のいかないこと、要望したいことなどありませんか。総務大臣が委嘱している行政相談委員が、偶数月に開設する定例相談所で「無料」「秘密厳守」でご相談に応じます。

●**日時**：10/6(水) 13:30～15:00

●**会場**：余目第二公民館



山形行政監視行政相談センターでは、お電話による行政苦情110番(☎0570-090110)や、インターネット相談受付を開設しています。お気軽にご利用ください。

●**インターネット相談受付(総務省HP)**：

<http://www.soumu.go.jp/kanku/tohoku/yamagata/toppage1.html>

■**問合せ**：総務課文書法制係 ☎0234-42-0126

新型コロナウイルスワクチン集団接種情報 集団接種(1回目)は10月22日(金)で一旦終了予定です

接種を希望する方でまだ予約をしていない方は、10月20日(水)までに予約してください。

11月以降は個別接種になります。日程などは決まり次第、町HPと町公式LINEでお知らせします。

■**問合せ**：保健福祉課健康推進係 ☎0234-42-0148

庄内町LINE公式アカウントの友だち募集中!!

公式アカウントでの機能が増えました！今後も機能を追加していく予定ですので、ぜひ友だち追加と受信設定をお願いします。

<LINEでできること>

- ✔ マイナンバーに関する窓口予約
- ✔ 子育ての悩み相談予約
- ✔ 道路や街路灯などの異常の連絡
- ✔ ガス・水道の使用開始・停止手続きなど



▲上記QRコードを読みとると、友だち追加ができます。

むし歯なかったよ!

3歳児健診でむし歯が1本もなかった子どもたちです。



すがわら けんちゃん (緑町・余目)

きしだ すいなちゃん (上朝丸)

わたらい こみちちゃん (南野)

さとう せいちゃん (余目新田)

かわい あさひちゃん (仲町)

かわい いつきちゃん (仲町)

まつた わかちゃん (幸町・余目)

くわかど りょうやちゃん (上朝丸)

なりさわ しゅうちゃん (緑町・余目)

さいとう そうちゃん (南町)

この みきとちゃん (高田麦)

そが あやなちゃん (梵天町)

国・県・市町村からのお知らせ

知っていますか？ 建退共制度

建退共制度は、建設現場労働者の福祉の増進と、建設業を営む中小企業の振興を目的に設立された国の退職金制度です。

- 加入できる事業主：建設業を営む方
- 対象労働者：建設現場で働く人
- 掛金：月額320円
- ※詳しくは、建退共HPをご覧ください。
- 問合せ：建退共山形県支部 ☎023-632-8364

目や見え方の相談会 「アイ・サポート相談会」

- 参加費無料。個別の相談会です。
- 開催日：11/24(水)～11/26(金)
 - 会場：三川町公民館
 - 対象：目や見え方で学習や生活に不安や悩みがある方やその関係者の方。年齢不問。
 - 申込期限：10/14(木)まで
 - 問・申込み：視覚支援センター (県立山形盲学校内) ☎023-672-4116

「第10回日本語スピーチコンテストin庄内」観覧者募集

庄内在住の外国出身者の方々が、家族や友だちのこと、仕事や学校のこと、日本で生活して感じたことなどを日本語で発表します。

- 日時：11/7(日) 10:00～12:30
- 場所：三川町いろり火の里「なの花ホール」
- 入場料：無料
- 観覧方法・募集人数：
 - ①会場への来場…先着50人
 - ②ZOOM配信…人数問わず
- 申込方法：会場来場、ZOOM視聴ともにWEB申込みフォームから申込みください。(QRコードからできます)
- 問合せ：三川町役場企画調整課 ☎0235-35-7013

各種団体からののお知らせ

ベビーマッサージ教室 in町湯

教室終了後、ママは赤ちゃんを預けてゆっくり温泉に浸かれます。また、当日スタッフが撮影したお写真のデータも渡しますので、赤ちゃんとの思い出作りにもおすすめです。※入浴券を持ち帰って後日入ることもできます。

- 日時：10/22(金) 10:00～12:30
- 会場：ギャラリー温泉町湯
- 対象：0歳児&ママ (先着10組) ※最少催行人数6人
- 参加費：2,500円※ベビーマッサージ教室、託児、入浴、バスタオル(大人用)、シャンプー、保険料などが含まれます。
- 申込期限：10/15(金)
- 問合せ：ギャラリー温泉町湯 ☎0234-43-2222

中国料理教室

- 日時：10/24(日) 10:00～13:00
- 場所：余目第三公民館
- 講師：佐藤美奈さん
- 持ち物：エプロン、三角巾、マスク
- 参加費：500円
- 申込締切：10/15(金)
- 定員：先着15人
- 問・申込み：町国際交流協会 (企画情報課まちづくり係内) ☎0234-42-0163

あまるめ少年少女合唱団 お外でレッスン

- 日時：10/9(土) 14:30～16:00
- 場所：余目八幡公園
- 内容：親子リトミックや合唱練習をしますので見に来てください。一緒に動いたり歌ったりできます。※悪天候の場合は中止
- 費用：無料
- 問合せ：響ホール ☎0234-45-1433

保育施設ミニ面談会

- 日時：10/25(月) 13:30～15:30
- 場所：ハローワーク酒田
- 内容：保育施設、事業所の担当者と面談※詳細は県福祉人材センターHPをご覧ください。
- 参加費：無料
- 対象：保育士として就職や再就職を考えている方、資格取得を目指している方(一般・学生)
- 問合せ：県福祉人材センター ☎023-633-7739

エンジョイ金峯山登山②

- 日時：10/23(土) 9:30～15:00
- 場所：金峰少年自然の家
- 定員：高校生以上先着20人
- 持ち物：昼食、飲み物、雨具など
- 費用：20円(保険代)
- ※詳細は金峰少年自然の家HPをご覧ください。
- 問合せ：金峰少年自然の家 ☎0235-24-2400

求人情報

★詳細な問合せは、各事業所へ直接お願いします。
★企業等からの求人情報への掲載依頼は、商工観光課商工労働係まで(☎0234-42-0138)

事業所名(住所・電話)	職種・求人数	勤務時間	賃金	面接
(福)立川厚生会 特別養護老人ホーム山水園 庄内町狩川字笠山433-3 ☎0234-56-3522	看護職員 正社員2人	8:30～17:30 (シフトあり)	166,870円～ 188,407円	後日連絡
	機能訓練指導員 正社員1人		173,084円～ 229,556円	
	介護支援専門員 正社員1人		162,540円～ 184,020円	
	介護職員 (デイサービス) 契約職員1人	8:00～17:00 (シフト・夜勤あり)	163,300円～ 188,700円	
	介護職員 契約職員2人		156,040円～ 186,160円	
	介護職員 正社員2人			
(福)和心 庄内町余目字大塚39-1 ☎0234-43-2612 就業場所： すくすく保育園 余目保育園 立川こども園(仮称)	調理職員 契約職員1人	8:00～17:00 (シフト制)		後日連絡
	保育士および保育教諭 正社員(採用：令和 4年4月1日～) 一般10人 大卒・短大卒・専修 学校卒3人	7:00～19:00 の間で8時間 (シフト制)	【一般】 184,250円～ 376,000円 【大卒】 184,250円 【短大・専 修学校卒】 176,550円	

有料広告

宴会等安心して御利用ください
生ビールサーバー
器具等年中貸出し中!!
酒と仕出しかねこ TEL42-2149 FAX42-2186

みなさんの地域を支えているものづくり
機械加工から組立・配線まで
GLOBAL 21 クロノスマシーン
TEL 42-0707 FAX 42-1276
HP http://g-machine.co.jp/

こちら庄内町立谷沢川流域活性化センター

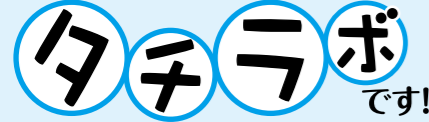

タチラボの新しい商品
「みーばあのおしそ巻」販売中です！

人気商品「みーばあのおしそ巻」を製造している立谷沢の加工グループ「タチラボレディーズ」さんが、新商品を発売。その名も「みーばあのおしそ巻」です！大葉は立谷沢の畑で種から育て収穫したもの、しそ巻きのタネも自分たちの手作りのもので、内容量に応じて大・中・小の3種類あります。なんでもバザールあつでば（余目駅前クラッセ内）で好評販売中です！

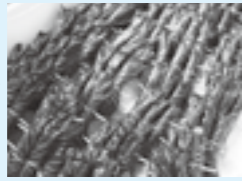

■問合せ：タチラボ ☎0234-43-8382

HP <https://tachi-labo.amebaownd.com/>



町湯 ギャラリー温泉町湯情報

●ベビーマッサージ教室 in 町湯

毎月第四金曜日にベビーマッサージ教室を開催！詳しくは16ページをご覧ください。

▼今月の変わり風呂▼

10/16(土)、10/17(日) 男湯「ひのき玉風呂」
女湯「バラ風呂」

▼ギャラリーからのお知らせ▼

10/20(水)まで「neneco」さんの作品展！布小物を販売

■問合せ：ギャラリー温泉町湯 ☎0234-43-2222

観光あれこれ 掲示板

身近にあるものやくらしが観光資源に！？
庄内町のグリーン・ツーリズムを知ろう！

グリーン・ツーリズムに興味がある方を対象に体験会を開催。農業体験を行っている農家レストラン農々家での地元食材カラトリ芋を使った昼食、収穫、芋がら作り体験を通じて、あなたの身近にもきっとある、観光の「種」を見つけませんか？



●日時：10/28(木) 11:30～15:00
※雨天の場合は昼食後、芋がら作りを行い14:00解散です。

●場所：農家レストラン農々家
●参加費：500円
●参加資格：当協議会が主催する「身近な観光資源発掘セミナー」（日時未定）をはじめとする研修会に参加可能な方（町民限定先着10人）

■問・申込み：町グリーン・ツーリズム推進協議会 ☎0234-42-2922
HPは右図QRコードから⇒



イベント開催！
道の駅しょうないオープン5周年！

●開催日：10/16(土)、10/17(日)
●内容：芋煮、ニジマス塩焼き、ロイズ (ROYCE) & キッチンカー出店など予定
■問合せ：道の駅しょうない「風車市場」 ☎0234-56-3039

スポーツで元気

(一社)総合型スポーツクラブ
コメっちわくわくクラブ
☎0234-43-3347

会員随時
募集中！

10/30(土)～10/31(日)開催予定の「富士山麓トレッキング」は中止となります。

ワンコインシェイプ コメっち*ヨガ
好評につき10月も開催！

※スポーツクラブ会員向けの教室です。参加希望の方は入会をお願いします。

10/16(土)ミニコンペ開催
ゴルフスクール

●場所：庄内ゴルフ倶楽部(現地集合)
●時間：13:00～(受付)
●参加費：会員3,500円、非会員4,500円(プレー代・指導料込)
●申込期限：10/15(金)



各種相談

相談名	日時等	場所・問合せ等
お金のトラブル なんでも無料相談会	10/9(土) 9:30～12:00	所 響ホール 環境防災課危機管理係 ☎0234-43-0246 ※先着順
弁護士による 無料法律相談	10/27(水) 13:30～15:30	所 立川老人福祉センター ☎0234-56-3373 ①10/18(月)～10/22(金) ※先着4人
借金返済に関する 相談窓口	月曜～金曜 (祝日除く) 8:30～12:00 13:00～16:30	所 山形財務事務所理財課 ☎023-641-5201
精神保健福祉相談	①10/20(水) 10:00～12:00 ②11/4(木) 13:30～15:30	所 庄内保健所地域保健福祉課精神保健福祉担当 ☎0235-66-4931 ①10/15(金)まで ②11/1(月)まで
ひきこもり相談	10/26(火) 13:30～15:30	所 庄内総合支庁地域保健福祉課精神保健福祉担当 ☎0235-66-4931 ①10/25(月)まで
福祉のしごと・ 保育のしごと 出張相談会	10/13(水)(鶴岡) 10:00～15:00	所 鶴岡市勤労者会館 県福祉人材センター ☎023-633-7739
看護の仕事相談会	10/13(水)(鶴岡) 10/14(木)(酒田) 10:00～15:00	所 鶴岡会場：鶴岡市勤労者会館、酒田会場：ハローワーク酒田 県ナースセンター ☎023-646-8878
酒田市無料 法律相談	①10/26(火) 17:00～20:00 ②11/5(金) 13:30～16:30	所 酒田市まちづくり推進課 酒田市まちづくり推進課市民相談室 ☎0234-26-5726 ①10/8(金)～ ②10/26(火)～ ※先着6人

※何も記載のないものは無料、申込不要です。

所=場所 持=持ち物 対=対象
申=申込先、申込期間 問=問合せ先

公共施設の休館日等(10/6～11/5)

※新型コロナウイルス感染拡大防止の影響により、状況に応じて各施設の利用中止や利用制限が設けられる場合があります。

立谷沢公民館 ※17:15以降は要予約	毎日開館	町湯 クラッセ	10/13(水) 毎日営業
清川公民館	毎日開館	なんでもバザールあつでば	毎日営業
狩川公民館	毎日開館	NIKU THE KURA	毎週月曜
余目第一公民館	毎日開館	FELICITA+	毎週月曜
余目第二公民館	毎日開館	カフェ余目製パン	毎週火曜
余目第三公民館	毎日開館	北月山荘(入浴)	毎週火曜
余目第四公民館	毎日開館	ウインドーム立川	毎週月曜
総合体育館 屋内多目的運動場 第二屋内多目的運動場	10/18(月) 11/1(月)	農林漁業体験実習館	毎週水曜
図書館本館・ 内藤秀因水彩画記念館	毎週月曜 11/3(祝)	清川歴史公園	毎週月曜 ※祝日の場合は翌平日
図書館分館	10/7(木)～ 10/9(土)	風車市場	毎日営業
響ホール	10/25(月)		

交通事故発生状況(8月)

発生状況	8月	R3年累計
人身事故	1件	25件
死者数	0人	1人
負傷者数	1人	32人
物損事故	26件	236件
飲酒運転	1人	1人

車は早めのライト点灯、スピードダウン、歩行者・自転車は夜光反射材を着用！

ごみの量(8月)

689.81ト
(前年同月比 -2.66ト)
※家庭系と事業系の一般廃棄物合計量
環境防災課環境係 ☎0234-43-0248

10月は食品ロス削減月間！食品を無駄にしないように努めましょう。

町営風車稼働状況(8月)

<1500kw×1基>

町営風車風力発電
123,090kwh

町営風車風力売電金額
2,621,816円

環境防災課新エネルギー係
☎0234-43-0256

自分に挑戦 スポーツの力

庄内町長 富樫透

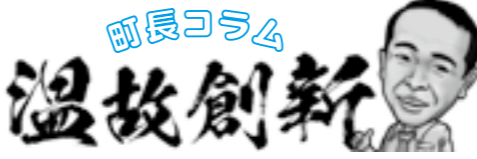

今回より町長コラムとして、日々感じたことなどを、みなさんに伝えるよう書かせていただくことになりました。尚、副題としてみなさんとともに新しいものを作りあげたいとの思いから、温故創新とさせていただきます。

さて、この夏はさまざまな意見はありましたが、東京オリンピック並びに東京パラリンピックが開催されました。みなさんも多くの感動をいただいたと思います。私自身も連日、選手のみならずスタッフ、ボランティアの方、関わった多くの方から映像を通して、エネルギーを分けたいと思いました。

その中で、誰か一人の話題を挙げるのは非常に難しいですが、パラリンピック競泳の成田真由美選手のお話をさせていただきます。成田選手は、アトランタから4大会で金15個を獲得したレジェンドですが、以前本町にもパラスポーツ普及の講演会でお越しいただき、親近感も感じていました。障がいのみならず、数々の病氣も克服しながらの選手生活でしたが、一度引退された後、後継者不足を感じパラ水泳の魅力発信や自分への挑戦の思いを新たにして、51歳で日本記録を更新した結果には、それまでの道のりを思うと一層、感動と尊敬の思いがあふれてきました。

また、今年立川・余目中学校のみなさんも過去最高の20人が中体連で全国大会出場を果たし、好成績を残していただきましたし、高校総体では庄内総合高校体操部は個人種目別跳馬で3位という素晴らしい成績でした。

それぞれみなさんが、目標をたて、自分と向き合って全力を尽くす素晴らしさを教えていただきました。そして、その精神をまっすぐに思った夏でした。

もの忘れと認知症の違い

住み慣れた地域で安心して暮らすために
地域包括ケアシステム

もの忘れは、老化により記憶力が低下することを指しますが、必ずしも病気になることではありません。一方、認知症は、生活するうえで支障が出ている状態の病気で、認知症は早期発見が大事です。定期的に相談の機会を設けていますので、もの忘れや認知症のことで悩みや不安がある場合は、ひとりで抱え込まず、お気軽においでください。どちらでも、地域包括支援センターの専門職が、認知症の方や家族に寄り添いながら対応します。



★認知症カフェ：認知症の方の家族などへ、お茶をのみながら情報交換や相談する場を提供しています。

●日時：毎月第3水曜日 10時～11時30分

●場所：余目老人福祉センター

★もの忘れ相談会：物忘れが気になる、心配という方や、その家族からの相談を受けます。

●日時：毎月第3金曜日 10時～12時

●場所：立川総合支所

■問合せ：保健福祉課高齢者支援係
☎0234(42)0176



第9回ハッピーシール杯
グラウンドゴルフ大会 開催決定!!

～庄内町商工会ハッピーシール部会主催～

- 開催日：令和3年10月中旬（予定）
- 場所：前田野目グラウンドゴルフ場
- 申込方法：満貼台紙2冊が必要です。台紙に名前、生年月日、連絡先を記入の上、町商工会または各加盟店へ申込みください。
- 問合せ：ハッピーシール部会事務局
☎0234-42-2556

※開催日、申込期日などの詳細が決まり次第、加盟店を通じてお知らせします。情勢により、延期や中止になる場合がありますのでご理解ください。



- 【参加にあたって注意事項】
- ・マスクの着用と手の消毒や手洗いの徹底をお願いします。
 - ・受付時検温にご協力願います。
 - ・人との間隔を1m以上とり、大声での会話は避けてください。
 - ・熱中症に十分注意してください。

友好町「宮城県南三陸町」を紹介

南三陸の風

志津川高校自然科学部の
全国大会出場が決定しました!



8月14日に開催された「マリンチャレンジプログラム2021 北海道・東北大会」で優秀賞を受賞し、全国大会への出場が決定しました。今年度は新型コロナウイルス感染症の影響により、オンラインでの開催となりました。

志津川高校は過去5年間連続出場しており、今回は「八幡川河口干潟の生物調査」を研究テーマに発表を行いました。八幡川河口干潟の5年間のデータ収集が高く評価されたそうです。

全国大会は来年3月に東京で開催され、全国から各ブロックで優秀賞を受賞した15団体が出場します。

佐藤町長は、「次の世代へとつなげていく素晴らしい活動。自信を持って頑張ってきてほしい」と激励の言葉を送りました。

志津川高校自然科学部のみなさん、全国大会出場おめでとうございます。

芸術文化の美しき胎動
庄内町文化創造館 響き ニュース

響ホール ☎0234-45-1433
ホームページアドレス ☎https://www.hibikihall.jp/



チケット好評販売中!

11/3(水・祝)
庄内町出身「渡部ギユウ」による、爆笑の不条理劇
今は昔、栄養映画館 ●公演時間：開場13:30 開演14:00
●チケット：全席自由 一般2,000円※当日は500円増し

受付期間：10月3日(日)～11月7日(日)

12/4(土) 自衛隊ふれあいコンサート Vol.17
陸上自衛隊東北方面音楽隊演奏会

●公演時間：開場13:30 開演14:00

●入場料：無料（全席自由）※要入場整理券
※収容人数を制限しての開催となります。

- ・申込みは往復はがきのみ有効。（1人1枚まで。重複応募は無効）
- ・はがき1枚につき、2人分までの入場券に申込みできます。（同伴者名未記入の場合は1人分とみなします）
- ・申込み多数の場合は抽選。
- ・抽選結果は申込みいただいた往復はがきに結果を記載し、演奏会の2週間前までに返送します。
- ・電話などでの抽選結果の問合せにはお答えできません。

※詳細は響ホールHPまたは広報しょうない10月1日号折り込みの「入場整理券お申込み方法」のチラシをご覧ください。

■問・申込み：響ホール事業推進協議会 ☎0234-45-1433
〒999-7781 庄内町余目字仲谷地280

〔往復はがきの書き方〕

<input type="checkbox"/> <input type="checkbox"/> <input type="checkbox"/> <input type="checkbox"/> <input type="checkbox"/> 返信 ご自分の ①郵便番号 ②住所 ③氏名	(往信用の裏面) ご自分の ①郵便番号 ②住所 ③氏名(ふりがな) ④電話番号 ⑤年齢 ⑥希望枚数 (2枚の場合)同伴者名
<input type="checkbox"/> <input type="checkbox"/> <input type="checkbox"/> <input type="checkbox"/> <input type="checkbox"/> 往信 〒999-7781 東田川郡庄内町 余目字仲谷地280 庄内町文化創造館 自衛隊ふれあい コンサート 宛	(返信用の裏面) 主催者が抽選結果を記載しますので、何も記入しないでください。