

SHONAI TOWN TOPICS ~しょうないまちのわだい~

10/16 第15回歩いて楽しむ  
回天の道と清川歴史の旅



清河八郎顕彰会が主催。八郎が数え18歳の時に単身江戸に向かった、肝煎集落から添川集落に抜ける回天の道トレッキングに、リピーターを含め21人が参加しました。

10/16 手作りの紙芝居を初公開！  
「北楯大堰」を歩く会



風車村エコランド実行委員会手作りによる、庄内平野の礎をなす一大事業となった北楯大堰が無事完成するまでの紙芝居が初公開されました。

10/16 庄内町野球スポ少・  
中学生交流戦



笠山野球場で、庄内少年野球クラブと立川・余目両野球スポーツ少年団選抜チームが対戦。中学生と小学生が交流し、鼓舞し合いながら試合に挑みました。

10/22 きのことりハイキング&  
秋空クッキング



きのこを熟知した名人と共に、紅葉が美しい月山の山歩きとプレミアムなきのこ探しで非日常を体験。時間も忘れ山の宝探しに没頭していました。

★このほかにも、町ホームページの「しょうない写真館」に町的话题を掲載しています。ぜひご覧ください！➡



祝 いちご一会とちぎ国体2022  
出場選手紹介

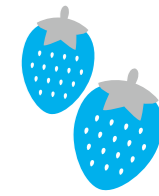

体操競技 少年男子



肇田宙さん 他校生徒 浅岡光さん 新関愛翔さん 新妻暖大さん

庄内総合高等学校

- 肇田 宙さん (東根市)
- 浅岡 光さん (上山市)
- 新関愛翔さん (酒田市)
- 新妻暖大さん (福島県)

※県代表選手として、5人の団体にチームを組み出場しました。

相撲 成年男子



佐藤二千翔さん (東一番町)

バレーボール6人制 少年男子



山形中央高等学校  
高橋陽太さん (上朝丸)

ウエイトリフティング 成年男子

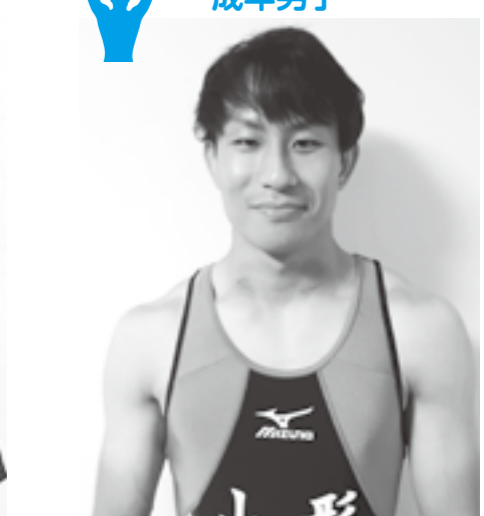

長谷部達也さん (古関)

乳幼児の新型コロナウイルスワクチン接種が始まります 問合せ：保健福祉課健康推進係 ☎0234-42-0176

- 対象：生後6カ月から4歳までの乳幼児
- 接種間隔：3週間 1回目 2回目 8週間 3回目

【注意】インフルエンザ以外の予防接種とは、2週間の接種間隔が必要ですのでご注意ください。

【集団接種】

- 対象：主に3～4歳児
- 場所：平田農村環境改善センター
- 日程：1回目 12/25(日)、2回目 1/15(日)、3回目 3/12(日)

【個別接種】

- 対象：主に3歳未満
- 場所：酒田市内の小児医療機関5か所
- ※詳しくはLINEの予約画面から確認ください。

●予約方法：接種を希望する保護者の方は、町公式LINEまたはコールセンター（☎0120-414-170）から予約してください。

町公式SNSをご利用ください

町からの旬な情報を掲載しています



▲町HP



▲Twitter



▲Facebook



▲LINE

庄内町  
からのお知らせ

【花のまちづくり事業】  
参加団体を募集します

令和5年度も、町内の公衆の目に触れる街路、交通島、花壇、プランターなどを花で装飾し、花のまちづくりに参画する団体などへ花苗を配付する予定です。花苗を希望する団体は**11月30日(木)**まで問合せください。

●条件：①公共性の高い場所（道路沿いの花壇、交通島、公民館敷地など）に植栽するもの  
②水やり、除草などの植栽管理を、秋まで実施すること

●負担金：自治会、老人クラブなど…無料  
事業所…花苗代金の半額（令和4年度は1本55円）

●花苗の種類：ペゴニア（赤・ピンク・白）、マリーゴールド（赤・黄・オレンジ）、サルビア（赤・青）、ペチュニア（青・ピンク・白）、メランポジウム（黄）

●今後の予定：令和5年4月上旬（肥料配付）  
令和5年5月下旬（花苗配付）

●その他：花苗の数に限りがあるため、配付する本数は要相談となります。

※昨年度参加団体には、個別に要望調査を行っています。

■問・申込み：企画情報課まちづくり係 ☎0234-42-0162

地域おこし協力隊活動報告会

町で活動する5人の地域おこし協力隊が、町民のみなさんに活動内容や成果を報告します。

●日時：12/2(金) 18:30～20:00 ●場所：余目第四まちづくりセンター  
●費用：無料 ●申込期限：11/25(金)

※オンラインでの参加を希望する方は申込時にお知らせください。

■問・申込み：企画情報課まちづくり係 ☎0234-42-0162

今年度の健診はお済みですか？

生活習慣病やがんは、自覚症状がないことが多く、気付かないうちに病気が進行することがあります。まだ特定健診・がん検診を受けていない方は、この機会を利用して健康状態をチェックしましょう。

＜集団健診＞ 受付時間／7:30～9:30

●日時・場所：

|         |               |         |               |
|---------|---------------|---------|---------------|
| 12/5(月) | 狩川まちづくりセンター   | 12/6(火) | 余目第四まちづくりセンター |
| 12/7(水) | 余目第三まちづくりセンター | 12/8(木) | 余目第二まちづくりセンター |
| 12/9(金) | 余目第一まちづくりセンター |         |               |

＜庄内検診センター人間ドック＞

●日時：12/12(月)、12/13(火) 受付時間／8:20～9:20

※男女混合日のため、内科診察が午後になります。

●場所：庄内検診センター（酒田市）

※送迎車を希望する方は、健診日の3日前まで庄内検診センター（☎0234-26-1882）に申込みをしてください。

＜医療機関人間ドック＞

●受診期間：1月末まで

※医療機関人間ドックを申込みされた方には、町から「医療機関人間ドック受診決定通知書」を送付しています。医療機関に健診日の予約をする、医療機関から問診票などが届きます。

＜子宮頸がん検診・乳がん検診＞

●受診期間：個別検診（委託医療機関）は3/17(金)まで

※期間の終了頃は混み合います。早めに受けましょう。

集団検診（庄内検診センター）12/9(金) 受付時間／12:00～12:30

■問合せ：保健福祉課健康推進係 ☎0234-43-0817

余目保育園園開放

詳しくはHPをご覧ください。

※事前申込みが必要です。

●日時：12/5(月)～12/8(木)  
9:50～10:50

●対象：0歳から満4歳までの未就園児と保護者

■問・申込み：(福)和心 余目保育園 ☎0234-43-2308

まちづくりセンター  
からのお知らせ

大人の映画会

「次郎物語」(110分)  
～九州・佐賀を舞台にした、親子の心の通い合いを描いた作品～

●出演：加藤剛、高橋恵子、伊勢将人 ほか

●日時：11/25(金)  
①9:30～②13:30～

●場所：余目第一まちづくりセンター

●定員：各50人（予約制）

●費用：無料

■問・申込み：余目第一まちづくりセンター ☎0234-42-2019

第16回あなたが選ぶ日本一おいしい米コンテスト決勝大会

つや姫や雪若丸、はえぬぎ、コシヒカリなどおいしい米のルーツである「亀ノ尾」「森多早生」発祥の地として、消費者の求める安全安心でおいしい米づくりを全国に情報発信するコンテストです。

全国の自慢の米500点を全国の予選審査員が実際に食べ比べ、高い評価を得た各部門上位の米計30点が決勝大会に登場。農業関係機関や食味のプロ、販売店、高校生、一般公募など、16人の決勝審査員による実食審査で「日本一おいしい米」が決定します。

●日時：11/26(土) 10:00～15:30

●場所：余目第四まちづくりセンター

●内容：決勝審査（メジャー部門、プレミアム部門、高校生部門）

一般の方の入場はできません

新型コロナウイルス感染症の感染拡大防止のため、来場者を制限しての開催となります。なお、審査結果は随時町HPにてお知らせします。

また、コンテストの様子は、町公式YouTubeアカウントにてライブ配信する予定です。（通信環境などにより配信できない場合があります）

■問合せ：あなたが選ぶ日本一おいしい米コンテスト実行委員会事務局（農林課農産係内）☎0234-42-0178または☎0234-42-0169



8020運動

80歳以上（昭和17年12月31日以前生まれ）で  
自分の歯を20本以上もつ元気な方々を表彰！

※県歯科医師会または鶴岡地区歯科医師会 主催

【庄内町の受賞者のみなさん】

《県・鶴岡地区歯科医師会両方受賞》

齋藤 耕治さん（新 町） 加藤 和子さん（東興野） 齋藤 文江さん（今 岡） 加藤 賢二さん（今 岡）  
小野寺勲一さん（上 幅） 長南 行さん（上 幅） 國分 美子さん（上 幅） 本間 敏子さん（三ヶ沢）  
菅井 洋子さん（上朝丸） 佐藤 寛さん（廿六木） 奥泉 幸雄さん（南 野） 大滝佐登志さん（古 関）  
上林多美子さん（大真木） 上野マサミさん（吉 方）

《鶴岡地区歯科医師会のみ受賞》

小松 公さん（猿田町） 齋藤 享子さん（下朝丸） 阿部 正吉さん（東一番町） 阿部恵美子さん（東一番町）  
齋藤 正子さん（上朝丸） 齋藤 キヨさん（上朝丸） 齋藤 繁子さん（茶屋町） 佐藤 一郎さん（平 岡）  
上野 博さん（吉 方）

《県歯科医師会のみ受賞》佐藤 長輔さん（上堀野） ※広報掲載に同意を得られた方のみ紹介しています

▶受賞者の声



歯は抜けたらもう生えてこないという気持ちで大事にしています。メンテナンスが大事で、3～4カ月に1回は歯医者に行っていますし、「あれ」と思ったらすぐに受診し、早期発見・早期治療に努めています。

【かかりつけ歯医者さんの選び方は？】自宅からでも職場からでも通いやすいところ。すぐに抜歯をせず、現存する歯を大事にしてくれる歯医者さんです。

▶町の歯医者さん（鶴岡地区歯科医師会所属）による、8020達成のためのコツ

歯が多くあると健康長寿に繋がります。歯を失う2大原因は「歯周病」と「むし歯」です。原因は「磨き残し」と「日々の生活習慣」。対策として「毎日の歯磨きなどのお手入れ」と「幼少期からの定期検診」により、歯磨きチェックと早期発見・早期治療をしましょう。

さらに唾液をたくさん出すよう、口を大きく動かして、嚙む回数を増やしましょう。

※鶴岡地区歯科医師会独自の取組みとして、長年「8020よい歯の長寿賞」を表彰しています。昨年より庄内町と三川町も対象に加わり、今年も多くの方が受賞されました。

■問合せ：保健福祉課健康推進係 ☎0234-42-0170

新型コロナウイルスの影響により中止や延期になる場合があります。各種事業の参加にあたっては十分な配慮をしていただくとともに、事前に主催者に可否の確認をしてください。

## 国・県・市町村からのお知らせ

### 鶴岡税務署からのお知らせ

#### 【インボイス制度説明会・登録申請相談会】

- 日時：11/22(火)、12/12(月) 両日10:00~12:00、13:30~15:30の2回開催
- 場所：鶴岡第2地方合同庁舎
- 定員：各回先着12人
- 問・申込み：鶴岡税務署法人課 税部門 ☎0235-22-1812

#### 【所得税の予定納税（第2期分）の納期限は11月30日(水)です】

通知書が送られている方は、期限内に納付してください。口座振替をご利用の方は、前日までに口座残高の確認をしてください。

#### 【納税証明書のオンライン請求をぜひご利用ください】

スマホやパソコンから、納税証明書の請求ができます。待ち時間の短縮のためにも、また、手数料も安価（1年度1通370円）ですので、ぜひご利用ください。

#### 【税務署での面接による相談は予約制です】

あらかじめ電話などで予約してお越しください。

- 問合せ：鶴岡税務署 ☎0235-22-1401 ※音声案内「2」選択

### 【食と農のビジネス塾】 一般公開講座

- 日時：11/24(木) 13:30~16:40
- 場所：遊佐町生涯学習センター
- 内容：庄内の在来作物について学ぶ（講師/江頭宏昌氏（農学部））
- 問・申込み：地域定住農業者育成コンソーシアム事務局（山形大学農学部内） ☎070-2011-5615

### エイズ（HIV）特別検査 （無料・匿名検査）

- 日時：11/29(火) 9:20~15:00  
※HIVを含め、B型肝炎、C型肝炎、梅毒、性器クラミジアの検査も受けられます。
- 場所：庄内保健所（三川町）
- 予約方法：電話で、性別と年齢をお伝えください。  
※HIV検査結果は、検査後約1時間でお知らせします。  
※毎週火曜日の9:20~12:00は定期検査を行っています。電話での事前予約が必要です。
- 問・予約先：庄内保健所保健企画課感染症対策担当 ☎0235-66-4920

### 相続登記の申請の義務化が 令和6年に施行されます

- 「所有者不明土地問題\*」を防ぐための法律が成立し、相続登記が義務化される新しい制度が令和6年4月1日からスタートします。  
※所有者が亡くなったのに相続登記がされず、登記簿を見ても持ち主が不明で、復旧・復興事業や取引が進められないこと詳しくは、法務省HP（右QRコード）または山形地方法務局HPをご覧ください。
- 問合せ：山形地方法務局登記部 門 ☎023-625-1358



### 星と音楽のプラネタリウム・クリスマス公開（子ども向け）

- 日時：12/10(土)、12/17(土)、12/24(土) ①10:00②11:30③13:30④15:00
- 場所：鶴岡市中央公民館
- 定員：各回先着45人
- 対象：子ども（3歳以上高校生未満）とその家族
- 内容：クリスマスの歌やお話、冬の星座紹介など（約30分）
- 費用：3歳以上100円、高校生以上200円
- 申込開始：11/24(木)~
- 問・申込み：鶴岡市中央公民館 ☎0235-25-1050

### 応急手当講習会 （普通救命講習Ⅲ）

- 日時：12/11(日) 9:30~12:30 受付 9:15~
- 場所：酒田地区広域行政組合消防本部
- 定員：先着30人
- 内容：心肺蘇生法（主に小児、乳児、新生児を対象）、AEDの使い方、異物除去、大出血時の止血法
- 講師：応急手当指導員
- 費用：無料
- 持ち物：マスク、機材消毒用タオル、筆記用具、動きやすい服装、新型コロナウイルス感染症に関するチェック票
- 申込方法：申込書を最寄りの消防署へ提出してください。  
※申込書と新型コロナウイルス感染症に関するチェック票は、酒田地区広域行政組合消防本部HPまたは、最寄りの消防署にあります。
- 申込期限：12/2(金)
- 問合せ：酒田地区広域行政組合消防本部救急課 ☎0234-31-7156

### 早期離職防止セミナー

- 【経営者・人事担当者ミーティング】
- 日時：12/1(木) 13:30~16:30
- 場所：庄内産業振興センター（鶴岡市）
- 対象：庄内地域の企業などの経営者や人事担当者40人程度
- 内容：講演（講師/社会保険労務士法人 Nice-One 代表 中山伸雄氏）、事例紹介
- 問合せ：鶴岡商工会議所 ☎0235-24-7711

### 弁護士によるB型肝炎特措法 無料相談会

- 【鶴岡会場】
- 日時：12/3(土) 13:30~15:00
- 場所：庄内産業振興センター
- 【酒田会場】
- 日時：3/18(土) 13:30~15:00
- 場所：酒田中央公民館
- 【共通事項】
- 対象：集団予防接種でB型肝炎になった人とその家族※事前予約優先。当日会場での申込み可。
- 問・申込み：全国B型肝炎訴訟新潟・山形・福島事務所 ☎025-223-1130

### 各種団体 からのお知らせ

#### 第16回生き粋き歌声喫茶の会

- 日時：11/25(金) 19:00~
- 場所：余目第二まちづくりセンター
- 費用：1人500円
- 問合せ：生き粋き歌声喫茶の会 事務局 ☎090-5835-2773

#### 余目吹奏楽愛好会 20周年記念 ファミリーコンサート

- 日時：11/20(日) 14:00~
- 場所：響ホール
- 曲目：2022年課題曲、ブルー・スプリング、クラリネットとピアノによる演奏、トトロメドレー ほか
- 司会：(株)テレビユー山形 渡部有さん
- 費用：無料
- 問合せ：余目吹奏楽愛好会 代表 阿部 ☎090-7930-4090

## 会場見学相談会 12月3日(土) 【ご予約者優先】 10:00~13:00

- ◆ご葬儀会場、お斎会場、控室など館内の施設をご案内いたします。
- ◆ご葬儀についてご相談させていただき、無料でお見積りも承ります。
- ◆オリジナルスイーツとお飲み物をご用意してお待ちしております。
- ◆イベントご来場のうえ、アーケベル会員にご入会いただいた方に焼菓子のプレゼントがございます。

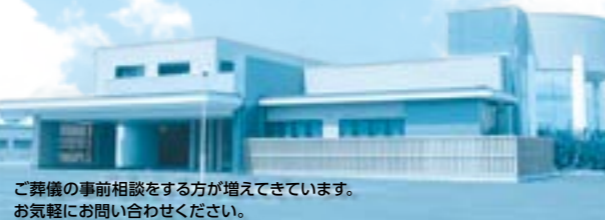

ご葬儀の事前相談をする方が増えてきています。お気軽にお問い合わせください。  
セレモニーホール庄内 庄内町余目字土堤下37番地1  
お問合せ ☎0120-247633

## 住居や建物に侵入すみつく、獣類に注意

### 安全、安心、清潔で快適な環境を!!

タヌキ

ネズミ

ハクビシン

特にハクビシン・タヌキやネズミ等 鳥類・獣類の被害例  
足音やなき声・糞尿害・食害 建物への害・動物由来感染症等

当社は 生息調査、捕獲、侵入対策工事、糞尿処理及び清掃、殺菌殺虫、消臭等もおこなっています。

**STOP**

しつこく防除  
おとり、忌避等の環境対策  
ハチや不快虫防除  
駆除調査・駆除対策  
鳥獣害調査・対策等

■食品工場、店舗、ビル、住宅等どんな場所でもお気軽にご相談下さい。

おにも関係する法律  
●鳥獣の保護及び管理並びに狩猟の適正化に関する法律（鳥獣保護法）  
●特定外来生物による生態系に係る被害防止に関する法律（外来生物法）  
●動物の愛護及び管理に関する法律（動物愛護管理法）  
※法律によって捕獲できない生物もいます。狩猟免許等を持った専門スタッフが対応致します。

公益社団法人 日本ベストコントロール協会会員  
公益社団法人 日本しろあり対策協会会員  
IPM Integrated Pest Management (総合的害虫駆除管理)

本社：〒998-0105 酒田市広野新田字川端割70-2  
Tel. 0234-92-2400 Fax. 0234-92-2338  
鶴岡営業所：〒999-7621 鶴岡市長沼字上新田134-5  
Tel. 0235-64-1888 Fax. 0235-64-1887  
庄内営業所：〒999-6606 庄内町清川字下川原289-24  
Tel. 0234-57-2772 Fax. 0234-25-0136

有限会社 サプラス・サニー・消毒  
サプラス 検索

## どこの業者に頼んだらいいかわからない..

他の工務店・ハウスメーカーで建築された方 大歓迎です!

住まいに関するお悩み・ご相談喜んで承ります

住宅・車庫の新築、修繕、外構工事等 庄内町の補助金利用できます!

まずはお気軽にお電話ください。

有限会社 長谷部建築 庄内町古岡  
☎42-1090  
https://haseken-shonai.jp