

命を守る 自分がとるべき行動

警戒レベル 1

災害への心構えを高める

家族や町内会などであらかじめ避難する基準やタイミング（避難スイッチ）をきめておきましょう



テレビやスマホで最新の気象情報、避難情報を入手しましょう

警戒レベル 2

ハザードマップなどで自分の避難先を確認する

親類や知人宅への避難も検討してみましょう



非常用持ち出し品と避難ルートを確認しましょう

警戒レベル 3

高齢者などは危険な場所から避難する

避難に時間のかかる方は、早めの避難を！



今のうちに安全な避難所に避難しましょう

警戒レベル 4

危険な場所から全員が避難する



危険が迫っています。いますぐ避難所に避難を！

警戒レベル 5

今いる場所より安全な場所へ移動する。命を守る行動を！



災害が発生しています。屋外に避難できない場合は建物の2階以上に逃げる！

警戒レベルを覚える

水害は、いつでも襲ってくる

過去の被害から学ぶ

令和6年7月25日、停滞した梅雨前線の影響で、町内における24時間総雨量が7月では過去最多となる265.5mmを記録しました。この大雨により町内では、48件の住宅被害を受けました。（土砂災害1件、床上浸水6件、床下浸水41件）

出水期（しゅっすいき）に備えましょう

出水期とは、梅雨や台風の影響で大雨が降りやすく川の水量が増えやすい時期のことです。特に最近は、「ゲリラ豪雨」や「線状降水帯」により、1時間雨量が100mmを超える豪雨になることもあります。

いつでも起こりうる大雨には、日ごろの備えと適切な対応で、被害を最小限に抑えることが可能です。普段から、いざという時に備えておきましょう。

過去の主な浸水被害状況

発生日月	最大24時間降水量 (mm)	被害状況		
		住宅床上浸水	住宅床下浸水	道路冠水
平成20年8月14日～15日	429.0	4件	50件	24箇所
平成22年8月25日	44.5	13件	—	1箇所
平成23年8月18日	234.0	—	57件	5箇所
平成30年8月5日～6日	146.5	—	23件	1箇所
平成30年8月29日～9月1日	197.0	—	9件	—
令和6年7月25日～26日	265.5	6件	41件	8箇所



令和6年7月26日午前9時ドローンによる航空撮影

日頃の備えに
食品、日用品の備蓄を



Point! いつも使っている食料品や日用品を少し多めに購入しておいて、消費したらその分補充すれば、常に一定量を備蓄することができます。この「ローリングストック」がおすすです。

- ▶ 避難の持ち出し品は、**すぐに持ち出せるリュック**に準備しましょう。特に薬など**自分にとって必ず必要なもの**はしっかり確認を!
- ▶ 自分の持ち出し品は「すぐに」持ち出せるように、家族の「だれでも」わかる**わかりやすい場所に保管**しましょう。
- ▶ **自分や家族に何が必要か考えて**おきましょう。
- ▶ 以下は持ち出し品の例です。生活に必要な乳幼児・高齢者用品(おむつ、ミルクなど)、ペット用品なども準備しましょう。

<input type="checkbox"/> 水	<input type="checkbox"/> 1日分の食料	<input type="checkbox"/> 防災ヘルメット	<input type="checkbox"/> レインウェア	<input type="checkbox"/> スリッパ(紐なしの靴)
<input type="checkbox"/> ラジオ	<input type="checkbox"/> 乾電池	<input type="checkbox"/> スマホ、充電器	<input type="checkbox"/> 救急用品、常備薬	<input type="checkbox"/> 懐中電灯
<input type="checkbox"/> 歯ブラシ、歯磨き粉	<input type="checkbox"/> マスク	<input type="checkbox"/> 手指消毒用アルコール	<input type="checkbox"/> ウエットティッシュ	<input type="checkbox"/> 貴重品

非常用持出品を準備する

情報を積極的にとる

情報は待つだけでなく、積極的にとるようにしましょう

庄内町公式ホームページ 防災情報

庄内町の各種防災マップや避難場所等の情報を確認することができます。



庄内町公式LINEアカウント

災害時の防災情報、町のイベント情報や行政情報など、情報を発信しています。



庄内町の防災情報 (気象庁)

気象庁が提供する発表中の防災情報、雨雲の動き、天気予報、アメダス、地震情報などが閲覧できます。



こちら防災やまがた

防災情報、避難情報などが閲覧できます



庄内町 防災行政無線

災害情報や重要なお知らせを放送しています。**聞き直したい場合は、こちらの電話番号サービス**をご利用ください。
TEL 0234-42-2081

やまがた安心ポータルやまもり

県が県民に提供する公式ポータルアプリです。



■問合せ：環境防災課危機管理係 ☎0234-43-0242

洪水ハザードマップ・内水ハザードマップ



ハザードマップとは、**災害の危険がある場所や避難所などを地図で示したものです**。大雨が増えるこれからの時期は、特に「洪水ハザードマップ」「内水ハザードマップ」で、自宅や周辺の危険箇所を確認しておきましょう。

※このマップは、**広報しようない4月号に折り込んで全戸配布**しています。

内水氾濫とは？
排水機能の不全が原因

大雨で一度に大量の雨が降ると、通常は排水路などを通して川へ流れる雨水が川の水位上昇で排水しにくくなり、排水能力を超えた水が川へ流れ込むことができず、あふれてしまう現象です。

外水氾濫とは？
河川の増水が原因

大雨により川の水かさが増えて堤防に強い水圧がかかり、堤防が耐えきれず一部が崩れると、その崩れた場所から勢いよく水があふれ出して住宅地などへ一気に流れ込む現象です。

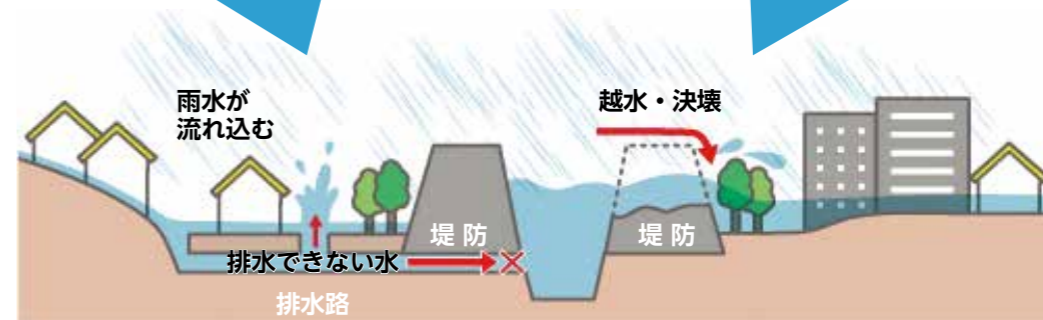

庄内町公式LINEからハザードマップを確認!

【熊の目撃情報について】
本日、午後1時30分ごろ、立谷沢地区 工藤沢集落付近で子熊1頭が目撃されました。自宅や倉庫の戸締りをし、生ゴミを放置しないなど熊を寄せ付けないようにしましよ

庄内町HP LINE@手続 子育て 熊出入の手続き

防災 BOOK 防災・災害

異常連絡 異常連絡

ごみ 予約 一覧

施設予約 受信設定

← 文字入力 (メニュー表示) →

防災・災害

下記メニューから選んでください。

ハザードマップ

AED

登録制メールの登録

ハザードマップは町ホームページでも確認いただけます

①画面下部のメニューから「防災・災害」をタップ (メニューが出ない場合は「メニュー表示」をタップ)
②オレンジ色の「防災・災害」が表示されたら「ハザードマップ」をタップ