

特集 大雨災害に備える



広報しょうない7月号

No.465

【発行】庄内町企画情報課

〒999-7781 山形県東田川郡庄内町余目字町132-1

TEL: 0234-42-0157

FAX: 0234-42-0893

E-Mail: info@town.shounai.yamagata.jp

庄内町議会議員選挙 13人の町議が決定!

任期満了に伴う庄内町議会議員選挙には定数13人に対し14人が立候補し、6月21日(日)に投開票が行われました。任期は、令和8年7月1日から令和12年6月30日までの4年間です。

候補者別の得票数

■問合せ：選挙管理委員会 ☎0234-42-0128

当選	小野一晴	941票	当選	伊藤和美	588票
当選	吉宮茂	820票	当選	渡部伊君子	538票
当選	石川保	772. ⁶¹¹ 票	当選	上野幸美	537票
当選	奥山康宏	667票	当選	加藤将展	505票
当選	石川武利	665. ³⁸⁸ 票	当選	スルタンヌール	447票
当選	工藤範子	611票	当選	関口由美	376票
当選	國分浩実	591票	次点	原田浩	325票

投票結果

★当日有権者数 16,031人
 ★投票者数 8,459人
 ★投票率 52.767%

開票結果

★投票総数 8,459票
 ★有効投票数 8,384票
 ★無効投票数 75票

※小数点以下の数字は何?

同一の苗字の候補者「石川」が2人いるため、「石川」のみを書いた票は、両候補者の正規の有効得票数の割合に応じて分けられます。その結果、得票数に小数点以下の端数がつきます。これを「あん分票」といいます。



あなたに寄り添う 庄内町の花

～庄内町の花は、全国の市場から評価されています～

フラワーショーおよびトルコギキョウフェスティバルの詳細はp12

みなさんにきれいな花を届けるため、丹精込めて育てています。ぜひご家庭でもお楽しみください。



▲トルコギキョウフェスティバル



7月が旬の花は “トルコギキョウ”

- 花言葉：優美、清々しい
美しさ
- 出荷時期：6月上旬～10月
色・形が豊富で日常から冠婚葬祭まであらゆるシーンで利用されています。



令和7年夏のフラワーショーグランプリ
佐藤治雄さん(館)

●花を楽しむコツ：

- ・下の方の葉を取り除く
- ・茎を切る際は斜めに切る
- ・水替えはできれば毎日

町内の花屋やクラッセ、風車市場などで購入できます。

町花き振興会

▼Facebook



町花き振興会

▼Instagram



▲フラワーショー

命を守る 自分がとるべき行動

警戒レベル 1

災害への心構えを高める

家族や町内会などであらかじめ避難する基準やタイミング（避難スイッチ）をきめておきましょう

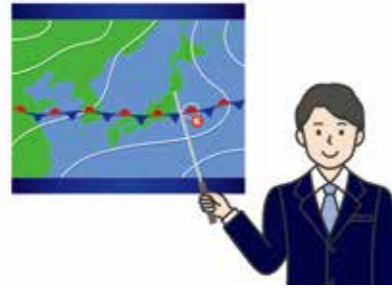

テレビやスマホで最新の気象情報、避難情報を入手しましょう

警戒レベル 2

ハザードマップなどで自分の避難先を確認する

親類や知人宅への避難も検討してみましょう



非常用持ち出し品と避難ルートを確認しましょう

警戒レベル 3

高齢者などは危険な場所から避難する

避難に時間のかかる方は、早めの避難を！



今のうちに安全な避難所に避難しましょう

警戒レベル 4

危険な場所から全員が避難する



危険が迫っています。いますぐ避難所に避難を！

警戒レベル 5

今いる場所より安全な場所へ移動する。命を守る行動を！



災害が発生しています。屋外に避難できない場合は建物の2階以上に逃げる！

警戒レベルを覚える

水害は、いつでも襲ってくる

過去の被害から学ぶ

令和6年7月25日、停滞した梅雨前線の影響で、町内における24時間総雨量が7月では過去最多となる265.5mmを記録しました。この大雨により町内では、48件の住宅被害を受けました。（土砂災害1件、床上浸水6件、床下浸水41件）

出水期（しゅっすいき）に備えましょう

出水期とは、梅雨や台風の影響で大雨が降りやすく川の水量が増えやすい時期のことです。特に最近は、「ゲリラ豪雨」や「線状降水帯」により、1時間雨量が100mmを超える豪雨になることもあります。

いつでも起こりうる大雨には、日ごろの備えと適切な対応で、被害を最小限に抑えることが可能です。普段から、いざという時に備えておきましょう。

過去の主な浸水被害状況

発生日月	最大24時間降水量 (mm)	被害状況		
		住宅床上浸水	住宅床下浸水	道路冠水
平成20年8月14日～15日	429.0	4件	50件	24箇所
平成22年8月25日	44.5	13件	—	1箇所
平成23年8月18日	234.0	—	57件	5箇所
平成30年8月5日～6日	146.5	—	23件	1箇所
平成30年8月29日～9月1日	197.0	—	9件	—
令和6年7月25日～26日	265.5	6件	41件	8箇所



令和6年7月26日午前9時ドローンによる航空撮影

日頃の備えに
食品、日用品の備蓄を



Point! いつも使っている食料品や日用品を少し多めに購入しておいて、消費したらその分補充すれば、常に一定量を備蓄することができます。この「ローリングストック」がおすすです。

- ▶ 避難の持ち出し品は、**すぐに持ち出せるリュック**に準備しましょう。特に薬など**自分にとって必ず必要なもの**はしっかり確認を!
- ▶ 自分の持ち出し品は「すぐに」持ち出せるように、家族の「だれでも」わかる**わかりやすい場所に保管**しましょう。
- ▶ **自分や家族に何が必要か考えて**おきましょう。
- ▶ 以下は持ち出し品の例です。生活に必要な乳幼児・高齢者用品(おむつ、ミルクなど)、ペット用品なども準備しましょう。

<input type="checkbox"/> 水	<input type="checkbox"/> 1日分の食料	<input type="checkbox"/> 防災ヘルメット	<input type="checkbox"/> レインウェア	<input type="checkbox"/> スリッパ(紐なしの靴)
<input type="checkbox"/> ラジオ	<input type="checkbox"/> 乾電池	<input type="checkbox"/> スマホ、充電器	<input type="checkbox"/> 救急用品、常備薬	<input type="checkbox"/> 懐中電灯
<input type="checkbox"/> 歯ブラシ、歯磨き粉	<input type="checkbox"/> マスク	<input type="checkbox"/> 手指消毒用アルコール	<input type="checkbox"/> ウエットティッシュ	<input type="checkbox"/> 貴重品

非常用持出品を準備する

情報を積極的にとる

情報は待つだけでなく、積極的にとるようにしましょう

庄内町公式ホームページ
防災情報

庄内町の各種防災マップや避難場所等の情報を確認することができます。



庄内町公式LINEアカウント

災害時の防災情報、町のイベント情報や行政情報など、情報を発信しています。



庄内町の防災情報
(気象庁)

気象庁が提供する発表中の防災情報、雨雲の動き、天気予報、アメダス、地震情報などが閲覧できます。



こちら防災やまがた

防災情報、避難情報などが閲覧できます



庄内町 防災行政無線

災害情報や重要なお知らせを放送しています。
聞き直したい場合は、こちらの電話番号サービスをご利用ください。
TEL 0234-42-2081

やまがた安心ポータルやまもり

県が県民に提供する公式ポータルアプリです。



■問合せ：環境防災課危機管理係 ☎0234-43-0242

洪水ハザードマップ・内水ハザードマップ



ハザードマップとは、**災害の危険がある場所や避難所などを地図で示した**ものです。大雨が増えるこれからの時期は、特に「洪水ハザードマップ」「内水ハザードマップ」で、自宅や周辺の危険箇所を確認しておきましょう。

※このマップは、**広報しようない4月号に折り込んで全戸配布**しています。

内水氾濫とは？
排水機能の不全が原因

大雨で一度に大量の雨が降ると、通常は排水路などを通して川へ流れる雨水が川の水位上昇で排水しにくくなり、排水能力を超えた水が川へ流れ込むことができず、あふれてしまう現象です。

外水氾濫とは？
河川の増水が原因

大雨により川の水かさが増えて堤防に強い水圧がかかり、堤防が耐えきれず一部が崩れると、その崩れた場所から勢いよく水があふれ出して住宅地などへ一気に流れ込む現象です。

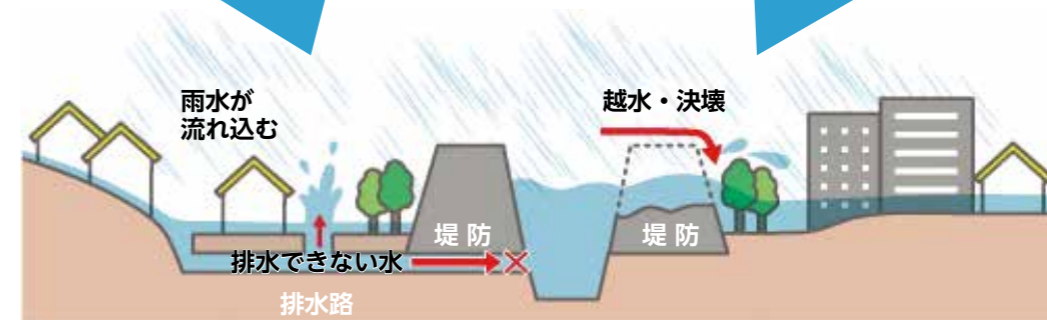

庄内町公式LINEからハザードマップを確認！

【熊の目撃情報について】
本日、午後1時30分ごろ、立谷沢地区 工藤沢集落付近で子熊1頭が目撃されました。自宅や倉庫の戸締りをし、生ゴミを放置しないなど熊を寄せ付けないようにしましよ

庄内町HP LINE@手続 子育て 熊出入の手続き

防災 BOOK 防災・災害

異常連絡 予約一覧 受信設定

←文字入力(メニュー表示)

防災・災害

下記メニューから選んでください。

ハザードマップ

AED

登録制メールの登録

ハザードマップは町ホームページでも確認いただけます

①画面下部のメニューから「防災・災害」をタップ(メニューが出ない場合は「メニュー表示」をタップ)
②オレンジ色の「防災・災害」が表示されたら「ハザードマップ」をタップ

全力疾走、全力応援！
小体連陸上競技大会



5月20日、小体連陸上競技大会が余目第四小学校で実施され、町内各小学校の5、6年生が100m走や走り幅跳び、走り高跳び、対抗リレーなどの競技に挑戦。仲間や保護者からの声援を受けながら、最後まで全力で競技に挑み、選手も応援する人も熱い気持ちに包まれました。

広がる花のステージ
風車村 花の景観づくり作戦



5月23日、風車村で花の景観づくり作戦が実施され、ボランティア31人が参加しました。ペゴニアなどの花植えやラベンダー畑の定植に加え、今年からひまわり畑を新設。参加者の手によって植えられた花々が、風車村を彩る新たな景観づくりにつながりました。

朝のまちの一コマ
余目ロータリークラブ ごみゼロ大作戦



5月26日、余目ロータリークラブが、毎年行っている「ごみゼロ大作戦」を実施しました。約20人が町役場周辺で、たばこの吸い殻や空き缶など、ゴミ袋4袋半を回収。会長の齊藤薫さんは「活動を通して、みなさんのゴミを減らす意識が高められれば」と話し、地域の環境美化に貢献していました。

がんばるぞ、えいえいおー！
余目第一幼稚園 槇島ほうき苗植え



5月26日、余目第一幼稚園の年長児がほうきぎの苗植えに挑戦。200年以上続く伝統工芸「槇島ほうき」を、地域の先生方に教わりながら丁寧に植え、水やりもがんばりました。刈取りまで成長を見守り、来年1月には、小さなほうき「ピコほうき」を親子で作る予定です。

しょうない写真館

町で行われた身近なイベントや活動をお届けします。
公式インスタグラムでも、町の話題を紹介していますのでぜひご覧ください。
企画情報課情報発信係☎0234-42-0157



学校田、最終章
余目第一小学校田植え



5月27日、余目第一小学校の5年生が学校田で最後となる田植えを行いました。生産委員の保護者に教わり、苗を植え、泥んこになりながら、「少しずつ上手に植えられるようになった！」と楽しそうな子ども達。様々な事情により最後の田植えとなりますが、秋には稲刈りにチャレンジする予定です。

もしもに備え、地域を守る
令和8年度庄内町春季消防演習



5月30日、令和8年度庄内町春季消防演習が実施されました。消防団員約250人が参加し、小隊訓練などの訓練礼式や分列行進に取り組みました。演習を通して、消防団員の士気と防災意識が高められ、地域の安全・安心を守る体制の強化につながりました。

台所から備える知恵
庄内総合高校 身近なもので防災クッキング



6月3日、庄内総合高校の1年生が、酒田市調理師専門学校講師の土田道子さんに、電気やガスなどのインフラが利用できない非常時の調理方法を学びました。ポリ袋を使った炊飯や缶詰を使った親子丼を調理し、防災と食育の両方を学ぶ貴重な体験となりました。

メダカの学校だー！
メダカの里米水田、メダカ放流



6月5日、余目第一幼稚園の年長児23人が、家根合のメダカの里米水田で、メダカの放流を行いました。NPO会員がメダカ池から保護のため捕獲し、絶滅危惧種クロメダカ約100匹を園児と一緒に放流。タニシやアメンボなども見つけ、目を輝かせながら自然との触れ合いを楽しみました。

国民健康保険「資格情報のお知らせ」・「資格確認書」の一斉更新

7月下旬に、「資格情報のお知らせ」または「資格確認書」を下表のとおり世帯主あてに送付します。

区分	送付物	有効期限
マイナ保険証※1をお持ちの70歳未満の方で、 資格情報のお知らせを交付されていない方	資格情報のお知らせ	なし
マイナ保険証をお持ちの70歳以上の方		
マイナ保険証をお持ちでない方	資格確認書	令和9年7月31日 ※2

※1 マイナ保険証…健康保険証の利用登録をしたマイナンバーカード。
※2 有効期限前に70歳または75歳になる方などは、有効期限が異なります。



後期高齢者医療制度の保険料率等が見直されます

後期高齢者医療制度医療分の保険料率については、医療費などの推計をもとに2年ごとに見直しを行っています。また、令和8年度から新たに「子ども・子育て支援納付金分」(子ども分)が創設され、医療分と合算され保険料が算定されます。保険料の詳細は、7月中旬に送付する「令和8年度後期高齢者医療保険料額決定通知書」および同封するリーフレットをご覧ください。

医療分+子ども分=年間保険料

保険料内訳	均等割 (加入者全員が公平に負担)	所得割 (所得に応じて負担)	賦課限度額 (上限額)
医療分	52,500円	(令和7年中の所得-43万円) ×9.63%	85万円
子ども分※	1,373円	(令和7年中の所得-43万円) ×0.25%	2.1万円

※ 子ども分については、令和10年度まで毎年見直しを行う予定です。

後期高齢者医療制度資格確認書の一斉更新

7月下旬に、「資格情報のお知らせ」または「資格確認書」を下記のとおり後期高齢者医療制度にご加入のみなさまに送付します。有効期限はいずれも令和9年7月31日です。

区分	令和8年8月1日現在	
	84歳以下の方	85歳以上の方
マイナ保険証を過去1年間で6回以上利用し、 かつ、直近3か月以内に利用した方※	資格情報のお知らせ	資格確認書
普段マイナ保険証を利用していない方 マイナ保険証をお持ちでない方	資格確認書	

※ 資格情報のお知らせが届いた方で、マイナ保険証での受診が困難になった方は、申請により資格確認書の交付を受けることができます。

■問合せ：税務町民課国保係 ☎0234-42-0153、0234-42-0177
県後期高齢者医療広域連合コールセンター(7/15(水)以降) ☎0120-987-815

令和8年度国民健康保険税のお知らせ

7月中旬に、国民健康保険加入世帯の世帯主の方へ「令和8年度国民健康保険税納入通知書」を送付します。なお、国民健康保険税(以下「国保税」)は、「世帯主課税」となりますので、世帯主が他の公的医療保険に加入している場合でも世帯主あてに送付されます。

令和8年度の国保税について、税率・税額の全体的な見直しを行いました。また、今年度から新たに子ども・子育て支援納付金分が賦課されます。加えて、国の法令改正により医療給付分の課税限度額及び軽減判定基準額が見直されました。(表中および注釈の「被保険者」とは「国民健康保険被保険者」のことを指します。)

●税率等(年額)

項目	医療給付費分 (被保険者全員)	後期高齢者支援金分 (被保険者全員)	介護納付金分 (40歳~64歳までの被保険者)	子ども・子育て 支援納付金分 (被保険者全員)
所得割額 (令和7年中の所得-43万円)×税率	6.12% (6.40%)	2.65% (2.55%)	2.00% (2.10%)	0.23%
均等割額 被保険者1人当たり	26,000円	9,650円	12,100円	1,030円 18歳以上※1のみ
18歳以上均等割額 18歳以上※1の被保険者1人当たり	—	—	—	40円
平等割額 1世帯当たり	17,200円 (18,000円)	8,300円 (7,600円)	5,900円	680円
課税限度額	67万円 (66万円)	26万円	17万円	3万円

※1 18歳以上…生年月日が平成20年4月1日以前の方 ()は令和7年度

●軽減判定基準額

令和7年の所得が基準額以下の場合に均等割額と平等割額が軽減されます。(申請不要)

軽減割合	軽減判定所得※2	
	改正前(令和7年度)	改正後(令和8年度)
7割軽減	43万円+10万円×(給与所得者等※4の数-1)以下の世帯	43万円+10万円×(給与所得者等※4の数-1)以下の世帯
5割軽減	43万円+30万5千円×(被保険者数+特定同一世帯所属者数※3)+10万円×(給与所得者等※4の数-1)以下の世帯	43万円+31万円×(被保険者数+特定同一世帯所属者数※3)+10万円×(給与所得者等※4の数-1)以下の世帯
2割軽減	43万円+56万円×(被保険者数+特定同一世帯所属者数※3)+10万円×(給与所得者等※4の数-1)以下の世帯	43万円+57万円×(被保険者数+特定同一世帯所属者数※3)+10万円×(給与所得者等※4の数-1)以下の世帯

※2 軽減判定所得…世帯主と被保険者及び特定同一世帯所属者の前年所得の合計額(譲渡所得等に係る特別控除及び事業専従者控除適用前の合計額)

※3 特定同一世帯所属者…国民健康保険から後期高齢者医療制度へ移行した方

※4 給与所得者等…一定の給与所得者(年収55万円超)及び公的年金受給者(年金収入が65歳未満の場合60万円超、65歳以上の場合は110万円超)

つちだよしはる 絵本・紙しばいづくし展

8/1(土)はナイトライブラリー！特別に20:00まで開館します！

7/25(土)～8/30(日)

- 時間：9:00～19:00 ※土日祝は17:00まで
(8月の土日祝は18:00まで) 月曜休館
- 場所：内藤秀因水彩画記念館 (入場無料)
- 問合せ：町立図書館☎0234-43-3039

●展示作品

『あのこの ところへ』

西本鶏介 作
土田義晴 絵 (すずき出版)



うさぎの子の家は山奥で、いっしょに遊べる友だちがいません。一方、川を隔てた向こう岸では、うさぎの子たちが楽しそうに遊んでいます。「ぼくもいっしょに遊びたい」と願っていたある日…。「友だちができる」うれしさが、画面いっぱいに伝わってくるお話です。

『なつの おいしいものさがし』

あべしまこ 脚本
土田義晴 絵 (童心社)



ある夏の日、モグモグさんの家にトトくんがやってきました。今日は、トトくんのたんじょうび。トトくんは、パーティーの料理につかうやさいを自分で収穫することにしました。おひさまのひかりをたっぷりあびたやさいで、トトくとモグモグさんは、なにをつくるのかな？

最新作2作品を含む新作6作品が、この夏の原画展に登場します。庄内町では初公開となる作品に加え、全国初公開となる作品も展示。絵本や紙しばいの原画を通して広がる物語の世界を、ぜひ会場でお楽しみください！

夜の図書館をしよう！ ナイトライブラリー

- 日時：8/1(土) 20:00まで開館
- 読書はもちろん、絵本原画展もご鑑賞できます。

●関連イベント

みんなと作ろう！ワークショップ (要申込み)

①7/25(土)	②7/25(土)	③7/26(日)
10:00～11:00	13:00～14:00	10:00～11:00
お皿に絵を描こう	絵本バッグをつくろう	絵本バッグをつくろう

- 対象：小学生以下 (保護者同伴)
- 定員：各回10人※申込多数の場合は抽選
- 参加費：500円
- 講師：つちだよしはる氏

- 申込方法：二次元コードより申込み
- 申込期限：7/17(金) 17:00



つちだよしはるサイン会

- 日時：7/25(土) 11:20～、14:30～
7/26(日) 11:30～
- 対象：当日、特設ショップで本を購入された方
※色紙などの持ち込みはご遠慮ください。
- 特設ショップ：7/25(土) 10:00～16:00
7/26(日) 10:00～12:00

着ぐるみショー

- つちださんが手がけた鶴岡信用金庫イメージキャラクター“きっき・くう・みみ”がやってきます！
- 日時：7/25(土) 11:00～

おはなしらんどポップコーンの読み聞かせ会

- おはなしらんどポップコーンさんがつちだよしはるさんの作品の読み聞かせを行います。
- 日時：7/26(日) 11:00～

読書感想画をかこう

- つちださんの作品の読書感想画を募集します。応募作品は、会場内に順次追加展示します。
- 応募要件：つちださんの作品の感想画、A4サイズ、画材自由、年齢制限なし、共作OK
- 応募期限：8/22(土)
- 応募方法：絵の裏に①住所②名前③年齢④連絡先⑤読んだ作品のタイトルを明記し、図書館総合カウンターへお持ちください。(郵送でも可)
- 返却方法：期間後、図書館カウンターで返却します。

あなたに寄り添う庄内町の花

庄内町夏のフラワーショー

町内花き生産者のみなさんが心を込めて育てた花の品評会です。トルコギキョウを中心とした季節の花が勢ぞろい。ぜひご覧ください。

＜花の展示＞

- 日時：7/30(木) 13:00～8/1(土) 11:00
- 場所：クラッセ

＜販売＞

展示した花をお手頃価格で販売します。購入希望の方は、事前に抽選用紙の投函をお願いします。詳しくは町HPをご覧ください。

- 抽選受付：7/30(木) 13:00～8/1(土) 11:00
- 購入受付：8/1(土) 13:00～14:00

- 問合せ：町花き振興会事務局
(農林課農産係内)
☎0234-42-0178

トルコギキョウフェスティバル2026

展示ほ場では、本町花き主力品種であるトルコギキョウを約60種類栽培しています。見頃に合わせてフェスティバルを開催します。

- 日時：7/20(月・祝) 9:00～13:00
- 場所：庄内町第一種苗センター
(余目第四まちづくりセンター隣)
- 内容：
 - ・摘み取り体験 (中学生以上300円、小学生以下無料) ※1人5本まで
 - ・フラワーアレンジメント教室 (申込不要、先着40組、参加費500円)
 - ・なんでろ市 in トルコギキョウフェスティバル グルメ、クラフト販売
- ※展示ほ場は、一般の方も7/19(日)までご覧いただけます。
- 問合せ：農林課農産係☎0234-42-0169

国民年金に加入予定の方、国民年金に加入中の方へ

マイナポータルからスマホで国民年金手続の電子申請ができます。

●対象手続：

- ①国民年金(第1号被保険者)加入の届出
- ②国民年金保険料 免除・納付猶予の申請
- ③国民年金保険料 学生納付特例の申請
- ④国民年金付加保険料納付申出(辞退)の申出
- ⑤国民年金付加保険料該当 (非該当) の届出
- ⑥国民年金保険料の産前産後免除の届出

- 問合せ：税務町民課町民係☎0234-42-0133

- メリット1：スマートフォンで簡単に申請ができます！
- メリット2：24時間365日、申請ができます！
- メリット3：処理状況や申請結果が確認できます！

●電子申請の方法：

- ①スマートフォンとマイナンバーカードでマイナポータルにログイン
- ②マイナポータルのトップ画面で「年金」をタップし「国民年金に加入する方・加入中の方の手続き」を選択し、手続きを進めることができます。

「はかり」の定期検査 事前調査にもご協力ください！

取引や証明などに使用する「はかり」は、計量法により2年に1度の定期検査が義務付けられています。町から事前調査票を送付していますので、回答にご協力ください。

今まで検査を受けたことがない「はかり」も検査が必要な場合がありますので、事前に問合せください。

- 日時：①8/24(月)10:30～14:30 ②8/25(火)10:30～15:30
- 場所：①立川総合支所(北側車庫) ②余目第二まちづくりセンター
- ※山形県計量協会から検査日の約5日前までにハガキが届きます。

- 問合せ：商工観光課商工労働係☎0234-42-0138

令和8年度庄内町二十歳のつどいのご案内

- 日時：8/16(日)14:00～16:00(受付13:00～)
- 場所：響ホール
- 対象：平成17年4月2日から平成18年4月1日までに生まれた方で、庄内町に住所を有する方または町内中学校を卒業した方
- 内容：記念式典、実行委員会企画イベント、記念撮影
- 問合せ：社会教育課社会教育係☎0234-43-0183

- 案内状：対象者には、6月下旬に開催案内を送付しています。ただし、送付先不明のため案内が届かない方もおりますのでご了承ください。開催案内の内容は、町HPへも掲載しております。

町内保育園・認定こども園 園開放



認定こども園からふる

- 日時：7/24(金)9:15～10:45
- 場所：認定こども園からふる
- 対象：0歳児～満4歳児(親子での参加です)
- 持ち物：水遊び用タオル、着替え
- 申込：必要
- 問合せ：(社福)和心認定こども園からふる保育舎☎0234-56-2436

余目保育園

- 日時：7/6(月)～7/10(金)9:50～10:50
- 場所：余目保育園
- 対象：0歳児～満4歳児(親子での参加です)
- ※詳しくはHPをご覧ください。
- 問合せ：(社福)和心余目保育園☎0234-43-2308



夏休みこども町長室



- 日時：8/10(月) 9:30～10:30(小1～小3)
11:00～11:30(小4～小6)
- 場所：庄内町役場
- 対象：町内在住の小学生およびその保護者
- 定員：各回5組10人(合計10組20人)
- 内容：町長と話そう(意見やアイデアを伝えて意見交換)、町長車試乗、記念撮影、議場見学など

- 持ち物：筆記用具、飲み物
- 参加費：無料
- 申込方法：二次元コード、メール、電話(平日8:30～17:15)
- 申込期間：7/6(月)～7/24(金)
- ☐johohasshin@town.shonai.yamagata.jp



△町HP

- 問・申込み：企画情報課情報発信係☎0234-42-0157

トルコギキョウと出逢いのティータイム



そろそろ真剣に出逢いを考えたい、そんなあなたへ。素敵なご縁を見つけてみませんか？
独身男女を対象に、リアルに交流できる対面型の婚活を開催します。

- 日時：7/25(土)15:00～17:00 受付14:45～
- 場所：クラッセ
- 対象：25歳から39歳までの独身の男女

- 定員：男女各10人程度
- 内容：男女一対一でのトーク、フラワーアレンジメント体験、ティータイム、連絡先交換
- 参加費：1,000円
- 申込方法：二次元コード
- 申込期限：7/10(金)



△申込み

- 問合せ：企画情報課まちづくり移住係☎0234-42-0162

庄内町戦没者追悼式のご案内

先の大戦で犠牲となられた方々の御霊に対し謹んで哀悼の誠を捧げるため、戦没者追悼式を行います。一般の町民の方々からも広く参列いただきますようご案内いたします。

- 日時：7/10(金)10:00～
- 場所：狩川まちづくりセンター(旧コミセン)大ホール
- 問合せ：保健福祉課福祉係☎0234-42-0146

歯周病検診を受けましょう



対象年齢の方にお得に歯周病検診を受けられる受診券を送付しています。

- 検診期限：12月26日(土)
- 対象：年度内に20歳、30歳、40歳、50歳、60歳、70歳になる方で、検診当日、庄内町に住所がある方

- 自己負担：1,300円
- ※生活保護世帯の方は事前申請により自己負担額免除
- 申込方法：山形県歯科医師会に属する県内の歯科医院に直接予約
- ※詳しくは歯周病検診受診券をご確認ください。

- 問合せ：保健福祉課健康推進係☎0234-42-0148

いつまでも自分らしく！ 今日から始める「ちょこっと」介護予防

- 日時：8/6(木)13:30～14:30
- 場所：抛り所しゃんしゃん(JAあまるめ2階)

- 定員：20人
- 参加費：200円(茶菓代)
- 申込期限：7/29(水)



- 問・申込み：保健福祉課 高齢者支援係☎0234-43-0490
抛り所しゃんしゃん☎0234-45-1500

第3回庄内町の小さな旅 「はじめての糀しごと～塩糀づくりと発酵ランチ～」

発酵や糀について学びながら、塩糀づくりを体験。講座の後は発酵ランチをお楽しみいただきます。

- 日時：7/12(日)11:00～13:00

- 場所：クラッセ
- 定員：20人
- 参加費：3,000円



- 問・申込み：庄内町観光協会☎0234-42-2922

第4回庄内町の小さな旅 「余目あんちゃ豆収穫&クッキング」

- 日時：8/2(日)9:00～13:00
- 場所：余目第三まちづくりセンター
- 定員：10組

- 参加費：大人2,500円、小学生以下500円
- 持ち物：長靴、軍手、エプロン、三角巾



- 問・申込み：庄内町観光協会☎0234-42-2922

歴史講座 in 清川

庄内地方における公教育制度の成立過程や地域社会への教育への熱意・取り組みを、庄内全体と庄内町の動きの両面から読み解きます。

●日時：7/15(水)12:00～14:30

●場所：清川歴史公園清川関所

●定員：20人

●講師：鶴岡市史編さん委員 升川繁敏氏

●参加費：1,800円(昼食代含む)

■問・申込み：清川歴史公園清川関所☎0234-25-5885

カートソレイユ最上川 イベント情報



≪親子キッズカートスクール≫

トップレーサーへの第一歩！カートの基礎知識を親子で楽しく学ぶことができます。

●日時：7/19(日)9:00～15:00

※適宜休憩を取ります。

●定員：先着親子3組

●対象：小学校1年生～小学校3年生
(身長100cm～130cm程度)

●参加費：9,000円(親子)



△申込み

■問・申込み：カートソレイユ最上川☎0234-42-2282

≪2時間耐久レース≫

レーサー気分を思う存分味わえます。上位入賞者には豪華賞品もあります。

●日時：8/2(日)9:00～15:00(受付8:30)

※雨天時中止

●定員：12チーム(1チーム2人以上)

●参加資格：健康で運転免許証をお持ちの方(身長145cm以上)

●参加費：1チーム12,000円



△申込み

農地パトロール(利用状況調査)を実施します

農地の荒廃防止・優良農地確保のため、農業委員会による一斉パトロール調査を実施します。

●日時：8/3(月)～8/7(金)のいずれかの日

●実施地域：町内全域の農地

【農業委員会からのお願い】

・農地はきちんと管理しましょう。

・周辺の農地の迷惑にならないように、定期的な除草や耕起(作付しない農地も同様)につとめましょう。

【無断転用は違法行為です】

・農地は自分の土地であっても耕作目的以外には使用できません。

・やむを得ず他の目的で使用しなければならぬときはあらかじめ問合せ先までご相談ください。

■問・申込み：農業委員会農地農政係☎0234-42-0172

庄内町立川複合拠点施設 レンタルオフィス入居者募集

●利用期間：令和8年9/1～令和13年8/31※更新あり

●募集居室：3階オフィス1(15㎡)

●月額使用料：15,000円/月

●申込期限：7/28(火)

●選考方法：書類審査およびヒアリングなど

※詳しくは町HPをご覧ください。

●対象：新規に事業の展開、事業規模の拡大または事業所の移転を図る方で、次のいずれかに該当する方

(1)関係人口の拡大に資する方

(2)地域の活性化に資する方

(3)雇用の創出に資する方

■問合せ：立川総合支所総合支所係☎0234-56-2212

月の沢温泉北月山荘「月山八合目弥陀ヶ原湿原花畑トレッキング付き宿泊プラン」

●日時：7/25(土)12:00～7/26(日) 9:30チェックアウト

●場所：月山八合目弥陀ヶ原湿原(北月山荘集合)

●定員：10人(最少催行人数3人)

●内容：弥陀ヶ原湿原の花畑トレッキングが付いた宿泊プラン。高山植物が数多く咲き誇る「天空の花園」夕食は、モン・ヴィペールの本格フレンチを堪能。ニッコウキスゲやミズバショウなど、厳しい環境が生み出す貴重な植物を楽しむことができます。

●持ち物：山歩きに適した服装(雨具・手袋・トレッキングシューズなど)、飲み物、着替えなど

●参加費：一泊二食13,000円、小学生11,200円

■問・申込み：月の沢温泉北月山荘☎0234-59-2137

令和8年度庄内町まちづくり講座 ～みんなで考え、みんなで進める地域づくり～

●日時：8/19(水)、9/2(水)、9/16(水)
18:30～20:00(計3回)

●場所：庄内町役場B棟

●対象：地域の取組みに参加しているまたは参加したいと思っている方で、スキルアップしたい方

●内容：地域の困りごとを共有し、みんなで課題を設定・企画するステップを学びます。

●参加費：無料

●講師：一般社団法人Sukedachi
Creative庄内 理事 青木啓介氏

●申込期限：7/31(金)

●申込方法：二次元コード、メール
または電話※詳しくは町HPをご覧ください。



△申込み

■問・申込み：企画情報課コミュニティ推進係☎0234-42-3571

花のまちコンクールを実施します



花のまちづくり事業の一環として、花のまちコンクールを開催します。自慢の花壇を披露してみませんか。

●対象：花のまちづくり事業で5月に花苗が配布された団体

●部門：①一般団体部門(拠点以外の自治会、学校、事業所など)

②拠点団体部門(拠点管理団体)

●応募方法：応募用紙に記入のうえ提出ください。
(代表者に郵送しています)

応募用紙は企画情報課まちづくり移住係、町HPにあります。

●応募先：企画情報課まちづくり移住係、立川総合支所総合支所係

●審査：デザイン、維持管理、取組状況などを書類および現地審査します。※審査は8月(予定)

●表彰：部門ごとに、第1位～第3位を表彰し、副賞を授与します。

●応募期限：7/17(金)

■問・申込み：企画情報課まちづくり移住係☎0234-42-0162

清川関所 七夕まつり



●日時：7/1(水)～7/5(日)

●七夕飾り：7/1(水)～7/5(日)「七夕飾り」を設置

●七夕セット：7/4(土)、7/5(日)

■問・申込み：清川歴史公園清川関所☎0234-25-5885

御食事処御殿茶屋オリジナルセットメニュー1,400円

●七夕コンサート：7/4(土) 14時開演 入場無料
出演 庄内ひびき合唱団アルエット

夏休み！初めての
プログラミング体験会

- 日時：7/30(木)、8/4(火)
① 9:30～10:30
②10:30～11:30
③13:30～15:30(途中退室可)
- ※①②連続体験可能
- 場所：余目第三まちづくりセンター
- 対象：①②小学1年～6年生
③中学生～高校生
- 定員：各回12人
- 内容：まちセンのパソコンを使って、プログラミング体験
- 持ち物：筆記用具
- 参加費：無料
- 申込方法：電話またはメール
- 申込期限：7/17(金)
- 問・申込み：余目第三まちづくりセンター☎0234-42-0317
✉seiga@3comi.com

夏休みの自由研究に！
夏休み下水道教室

- 日時：8/7(金)9:00～12:00
- 場所：庄内浄化センター
- 対象：小学校4～6年生の児童とその保護者など
- 定員：20組
- 内容：施設見学、顕微鏡観察、水質実験など
- 参加費：無料
- 申込方法：電話または二次元コード
- 申込期限：7/27(月)
- 問・申込み：建設技術センター
下水道事業所
☎023-654-8400



募集



自衛官等採用試験（令和8年度採用）

募集種目	申込期限	試験日	試験場所（予定）
2等陸・海・空士 (任期制自衛官)	8/17(月)	筆記試験・適正検査 (WEB) 8/28(金)～8/30(日)のうち1日	web試験のため 任意の場所
		口述試験・身体検査 9/5(土)	神町駐屯地 (東根市)
予備自衛官補 (一般・技能)	9/10(木)	筆記試験・適正検査 (WEB) 9/12(土)～9/14(月)のうち1日	web試験のため 任意の場所
		口述試験・身体検査 9/19(土)	神町駐屯地 (東根市)
一般曹候補生	7/1(水) ～ 9/1(火)	1次試験 (WEB)： 9/17(木)～9/20(日)のうち1日	web試験のため 任意の場所

自衛官等採用試験（令和9年3月～4月採用予定）

募集種目	申込期限	試験日	試験場所（予定）
航空学生	7/1(水) ～ 8/28(金)	1次試験 (WEB)： 9/19(土)または9/26(土)	未定

■問・申込み：防衛省自衛隊山形地方協力本部鶴岡出張所☎0235-22-0466

第52回活き粋き歌声喫茶の会

- 日時：7/25(土) 13:30～15:00
- 場所：余目第二まちづくりセンター
- 参加費：500円
- 問合せ：活き粋き歌声喫茶の会事務局☎090-5835-2773

女性センター
親子ふれあい教室

- マクラメあみで、ペットボトルホルダーを作ろう！
- 日時：8/6(木)10:00～12:00
- 場所：鶴岡市中央公民館女性センター
- 対象：鶴岡市、三川町、庄内町に在住の小学生と保護者
- 定員：10組
- 参加費：2000円
- 申込方法：参加費を添えて女性センターへ
- 申込期限：7/6(月)～7/22(水)
平日8:30～20:00
- 問・申込み：鶴岡市中央公民館女性センター
☎0235-24-2340



鳥海山昆虫ラボ！
昆虫採集と標本作り

- 日時：7/18(土)9:00～15:00
- 場所：鳥海イヌワシみらい館(猛禽類保護センター)
- 対象：小中学生とその保護者
- 定員：20人
- 内容：鳥海高原にて昆虫採集、捕まえた昆虫で標本作り
- 持ち物：捕虫網（貸出可）、虫かご、昼食、飲み物、雨具、虫よけ、日焼け止め
- 講師：庄内昆虫同好会
- 参加費：500円
※標本箱希望者のみ別途1,000円
- 申込期間：7/4(土)9:00～7/16(木)
- 問合せ：☎0234-64-4681



県立致道館中学校
学校説明会

- 日時：7/26(日)
①午前の部、②午後の部
※①、②の内容はすべて同じ
- 場所：県立致道館中学校
- 対象：参加を希望する6年生の児童および保護者
- 内容：致道館中学校の学校説明や授業体験・Web出願の説明など
- 申込み：必要
※詳細は、HPをご覧ください。
- 問合せ：山形県立致道館中学校☎0235-23-7579



県立致道館中学校
致道塾

- 日時：8/4(火)9:00～11:30
- 場所：県立致道館中学校
- 対象：参加を希望する小学校4年生から6年生の児童
- 内容：小学校の学習や夏休みの宿題・自由研究についての相談など
※詳細や申込みは、HPをご覧ください。
- 問合せ：山形県立致道館中学校☎0235-23-7579



県立夜間中学 学校説明会

- 日時：7/24(金)18:30～
- 場所：鶴岡市総合保健福祉センター(にこふる)栄養指導研修室
- 対象：夜間中学に入学を希望する方や、その家族など
- 内容：令和9年4月に新しく開校する夜間中学に入学を希望する方に対し、教育内容・学習環境・入学制度についての説明会を行います。
- 問合せ：山形県教育局義務教育課多様な学び推進室☎023-630-2407



庄内ふれあい
親子食体験教室

- 日時：7/30(木)9:20～12:30
- 場所：庄内町はらぺこファーム
- 対象：小学校1～3年生とその保護者
- 定員：10組20人程度
- 持ち物：動きやすく汚れてもいい服装、帽子、飲み物、タオル、色鉛筆や色ペン
- 参加費：500円(1組)
- 申込方法：二次元コードから
- 申込期限：7/15(水)
※詳細は二次元コードからHPを確認ください。
- 問合せ：庄内総合支庁地域産業経済課☎0235-66-5490



スペイン料理教室

- 日時：7/26(日)10:00～13:00
- 場所：余目第三まちづくりセンター
- 定員：15人
- 持ち物：エプロン、三角巾、マスク着用
- 参加費：750円
- 講師：ムサ・タンティク氏
- 申込締切：7/14(火)
- 問・申込み：町国際交流協会(企画情報課まちづくり移住係内)☎0234-42-0163

8020よい歯の長寿賞

- 80歳以上で20本以上自分の歯をお持ちの方を募集し、代表者を表彰します。
- 対象：昭和21年12月31日以前に生まれた方で、自分の歯が20本以上ある方
- 応募方法：鶴岡地区歯科医師会会員の歯科医院に連絡し、無料歯科健診をお受けください。
- 応募期限：8/17(月)
- 問合せ：鶴岡地区歯科医師会☎0235-28-3565

催し

大人の映画会

- 「男はつらいよ」(101分)～舞台は新潟の佐渡島、天下のスターとの逃避行は?～
出演：渥美清 都はるみ ほか
- 日時：7/16(木)
①9:30～ ②13:30～
- 場所：余目第一まちづくりセンター
- 参加費：無料
- 問合せ：余目第一まちづくりセンター☎0234-42-2019

第4回18マルシェ

- 日時：7/11(土)11:00～14:30
- 場所：余目第一まちづくりセンター
- 内容：イベント(幼稚園児の踊り、大道芸パフォーマンスほか)、キッチンカー、フリーマーケット
- 問合せ：余目第一まちづくりセンター☎0234-42-2019

せいが軽トラ市

- 日時：7/25(土)7:00～9:30
- 場所：余目第三まちづくりセンター
- 内容：季節の農産物、野菜、花き、くだもの、加工食品、水産物の出店や抽選会、ふるまいサービスなど
- 問合せ：余目第三まちづくりセンター☎0234-42-0317

日本海総合病院
第12回あきほ祭り

- 日時：8/8(土)10:00～14:00
- 場所：日本海総合病院
- 内容：バザー、地元飲食店の出店、病院体験教室(アドベンチャーコース、医療体験)、医療職ってかっこいい展、サイエンスラボなど※病院体験教室のみ要予約。※詳しくはHPを参照してください。
- 問合せ：☎0234-26-2001

第8回余目地区「ペア」 グラウンド・ゴルフ交流大会

- 日時：7/19(日)受付9:15～9:25
- 場所：前田野目農村運動公園
(ひだまり)
- 対象：余目地区に在住・在勤する
方で、男女ペアで申込みできる方
- 参加費：1組1,000円
- 申込方法：ひだまりにある申込
書に必要事項を記入し、参加費
を添えて申込み
- 応募期間：7/10(金)、7/11(土)
9:30～11:00※役員が受付
- 問合せ：斎藤喜一郎
☎0234-43-0279

庄内町郷土史研究会 歴史講座(一般公開)

- 日時：7/24(金)13:30～16:00
- 場所：余目第一まちづくりセン
ター
- 上映：京都探訪パート2
洛中①悠久の時を思う(本願寺・
二条城・本能寺など)
洛中②天下人の面影を追う(北野
天満宮・大徳寺・相国寺など)
- 参加費：無料
- 問合せ：庄内町郷土史研究会
会長志田重一☎0234-42-3205

県立庄内職業能力開発センター オープンキャンパス

- 日時：7/12(日)
①9:30～11:30
②13:30～15:30
- 場所：県立庄内職業能力開発セ
ンター(酒田市)
- 対象：中学生、高校生、保護者、
求職者、その他一般参加希望者
- 内容：金属技術科に関する概要説
明及び施設内見学、体験実習(3
次元CADによるモデリング)など
- 費用：無料(要申込)
- 問・申込み：県立庄内職業能力
開発センター☎0234-31-2700

産業技術短期大学校庄内校 オープンキャンパス

- 日時：7/26(日)9:30～12:00
- 場所：県立産業技術短期大学校
庄内校(酒田市)
- 対象：高校生、保護者、一般の方
- 内容：学校概要説明、学科説明、
体験授業、施設見学
- 費用：無料(要申込)
- 申込方法：同校HP
から申込み
- 問・申込み：教務学生課
☎0234-31-2300

催し

犬・ねこ譲渡前講習会

- 日時：7/17(金)13:30～14:30
- 場所：庄内地区動物愛護センター
- 申込期限：7/16(木)
- 問合せ：庄内保健所生活衛生課
☎0235-66-4748

やまがた終活セミナー in 鶴岡

- 日時：8/12(水)13:00～
- 場所：鶴岡市総合保健福祉セン
ター
- 内容：「終活の始め方」、
「エンディングノートを書こう」、
個別相談会(不動産の活用など、
相続・登記など、解体)
- 講師：佐々木悦子氏
- 参加費：無料
- 申込方法：電話またはメール
※申込みの際は、氏名、住所、
年代、連絡先をお伝えください。
- 申込期限：8/5(水)
- 問合せ：鶴岡市都市計画課
☎0235-35-1315
✉tokei@city.tsuruoka.
yamagata.jp

普通救命講習 I (WEB講習受講者対象)

- 日時：8/9(日)9:30～11:30
- 内容：心肺蘇生法、自動体外式
除細動器(AED)の使い方、
異物除去法、止血法
- 場所：酒田地区広域行政組合消
防本部
- 定員：30人
- 持ち物：WEB講習受講証明書
(画像可)、筆記用具
- 費用：無料
- 申込期限：7/31(金)
※詳細は酒田市のHPをご確認
ください。
- 問・申込み：酒田地区広域行政
組合消防本部 消防署消防救急係
☎0234-25-3119

応急手当講習 「救命入門コース」

- 日時：7/27(月)9:30～11:00
- 内容：心肺蘇生法、自動体外式
除細動器(AED)の使い方
- 場所：酒田地区広域行政組合消
防本部
- 費用：無料
- 申込期限：7/17(金)
※詳細は酒田市のHPをご確認
ください。
- 問・申込み：酒田地区広域行政
組合消防本部 消防署消防救急係
☎0234-25-3119

ミニテーブル 木工工作キット抽選有償配布

- 対象：小学生(50人、1家庭に
つき1個)
- 配布期間：7/22(水)～7/30(木)
(平日10:00～
16:00)
- 費用：1,000円
- 申込期限：7/15(水)
- 問合せ：田川建設労働組合
☎0235-22-2832

募集

酒田地区広域行政組合消防職員採用試験 (令和9年4月1日採用)

区分	職種	採用予定人数	受験資格
大学卒業 程度	消防A	若干名	次の①または②に該当する方 ①平成9年4月2日から平成17年4月1 日までに生まれた方 ②平成17年4月2日以降に生まれた方で、 大学(短期大学を除く)を卒業した方 または大学を令和9年3月31日までに卒 業見込みの方
高校卒業 程度	消防B		平成17年4月2日から平成21年4月1日ま でに生まれた方※大学(短期大学を除く)を 卒業した方または大学を令和9年3月ま でに卒業見込みの方は受験できません。
共通			視力は、矯正視力を含み、両方の眼で0.7以上、かつ、 片方の眼でそれぞれ0.3以上あり、色覚は、赤色、青色 および黄色の色彩が識別できる方、また、聴力は左右と も正常で、心身ともに健康な方

- 試験日：第1次試験 9/20(日)
第2次試験 10月下旬に予定

- 場所：酒田地区広域行政組合消防本部

- 試験内容：

1次試験	消防A・消防B	総合適性検査、消防適性検査A・B
2次試験	個人面接、体力測定	(文科省新体力テスト)

- 申込方法：受験申込書などを記入し、写真を受験申込書と受験票に貼り、
酒田地区広域行政組合消防本部総務警防課総務係に郵送または持参して
ください。受験申込書は、消防本部総務警防課総務係、消防署各分署にあ
ります。また、消防本部HPからもダウンロードできます。郵送を希望す
る場合は、宛先を明記し、140円切手を貼った角形2号(A4判が折らず
に入る大きさ)の返信用封筒を同封して請求してください。
- 申込期間：7/6(月)～8/14(金)8:30～17:15※土日祝を除く。(必着)
- 問合せ：酒田地区広域行政組合消防本部総務警防課総務係☎0234-31-7119

市民後見人養成研修 受講生募集

- 日時：9/16(水)、9/30(水)、
10/14(水)、10/29(水)、
11/11(水)、12/9(水)、12/23(水)、
1/13(水)、概ね9:30～16:30
※その他実習2日間予定
- 定員：20人程度
- 場所：県小白川庁舎(山形市)
- 費用：無料(別途テキスト代
2,750円)
- 申込方法：二次元
コードから申込み
- 申込期限：7/31(金)
- 問合せ：県地域包括ケア総合推
進センター☎023-676-6767

県営住宅入居者募集

- 所在地：①②余目字大塚93-1
③狩川字山居22
※いずれも3DK
- 概要：①3階62.6㎡(单身可)、
②1階62.6㎡、③1階58.0㎡(
单身可)
- 受付期間：7/6(月)～7/10(金)
9:00～16:30
- 抽選日：7/22(水)
- 入居日：10/1(木)
- 問合せ：山形県すまい・まちづく
り公社庄内地域管理事務所(庄内
総合支庁内)☎0235-66-3210

有料広告

フラワーギフト
お花のご用命は
当店におまかせください。

こころにとどく
花キューピット

有フラワーささき

庄内町余目字猿田90-1 TEL43-4887 FAX42-2341

家族葬式場 ラン庄内 オープンしました
ご葬儀事前相談&会場見学承ります

ご葬儀について、事前
にご相談・会場見学をさ
れる方が増えております。
ご葬儀式場やお斎会場、
控室もご覧いただけます。
(要予約)

◆ご葬儀の準備、段取りに
ついて、ご説明致します。
◆費用について気になる方
へ、事前のお見積もりを
無料で承ります。

Arkbell セレモニーホール庄内 ラン庄内
庄内町余目字土堤下37番地1 ☎酒田セレモニー ☎0120-247633

どこの業者に
頼んだらいいか
わからない...

他の工務店・ハウスメーカーで
建築された方 住まいに関する
お悩み・ご相談
喜んで承ります

大歓迎です!

補助金
庄内町

住宅・車庫の
新築、修繕
外構工事等

庄内町の補助金
利用できます!

まずはお気軽にお電話ください。

有限会社 長谷部建築 ☎42-1090
https://haseken-shonai.jp

困りごと解決のきっかけに

各種相談はこちら

相談名	日時等	場所・問合せ等
お金に関するトラブルなんでも無料相談会	7/15(水) 17:30~20:00	所 響ホール 周 環境防災課危機管理係 TEL 0234-43-0246
勤労者無料法律相談	7/31(金) 15:00~19:00	所 問 申 東北労働金庫鶴岡支店 TEL 0235-22-3147 申 7/30(木)まで
酒田市無料法律相談	①7/21(水) 17:00~20:00 ②8/7(金) 13:30~16:30	所 酒田市まちづくり推進課 周 申 酒田市まちづくり推進課市民相談室 TEL 0234-26-5726 申 ①7/7(水)~ ②7/24(水)~ ※先着6人
精神保健福祉相談	7/15(水) 9:00~10:00	所 庄内総合支庁 対 ところの健康でお悩みの方や、その家族 周 申 庄内保健所地域保健福祉課精神保健福祉担当 TEL 0235-66-4931 申 7/10(金)まで
ひきこもり相談	平日開庁日 8:30~17:15	所 庄内総合支庁 周 申 庄内保健所地域保健福祉課精神保健福祉担当 TEL 0235-66-4931 ※対面の場合は要予約
性と健康の相談	平日開庁日 8:30~17:15	所 庄内総合支庁 周 申 庄内保健所子ども家庭支援課保健支援担当 TEL 0235-66-5653 ※対面の場合は要予約

相談名	日時等	場所・問合せ等
感染症相談/血液検査 (エイズ、梅毒、性器クラミジア感染症、B型・C型肝炎)	【相談】 平日開庁日 8:30~17:15 【検査】 毎週火曜日 9:20~11:30 ※7/28(水)終日	所 庄内総合支庁 周 申 庄内保健所保健企画課感染症対策係 TEL 0235-66-4920 ※血液検査は前日まで要予約
借金返済に関する相談窓口	月曜~金曜 (祝日除く) 8:30~12:00 13:00~16:30	周 山形財務事務所理財課 TEL 023-641-5201
空き家相談窓口	月曜~金曜 (祝日除く) 10:00~16:00	周 (公社) 全日本不動産協会山形県本部 TEL 023-665-0100
不動産開業相談窓口	月曜~金曜 (祝日除く) 10:00~16:00	周 (公社) 全日本不動産協会山形県本部 TEL 023-642-6658
発達に関するお困りごと電話相談	月曜~木曜 (祝日除く) 10:00~14:00	周 親子サポートステーションメグシィ TEL 0235-23-3583
福祉のしごと・保育のしごと出張相談	①7/8(水) 10:00~15:00 ②7/9(木) 10:00~15:00	所 ①ハローワーク鶴岡 ②ハローワーク酒田 周 申 県福祉人材センター TEL 023-633-7739
労働悩みごと相談会	7/9(木) 13:00~14:00 オンライン可 前日まで予約	所 酒田勤労者福祉センター 周 山形県労働委員会事務局 TEL 023-666-7784

※何も記載のないものは無料、申込不要です。
所=場所 持=持ち物 対=対象 費=費用
申=申込先、申込期間 問=問合せ先

公共施設の休館日等
(7/6月~8/5水)

立谷沢まちづくりセンター	毎日開館
清川まちづくりセンター	7/19(日)
狩川まちづくりセンター	7/13(月)
余目第一まちづくりセンター	7/14(水)
余目第二まちづくりセンター	毎日開館
余目第三まちづくりセンター	7/10(金)
余目第四まちづくりセンター	毎日開館
亀ノ尾の里資料館	7/17(金)、 7/21(水)~ 7/24(金)
総合体育館 屋内多目的運動場 第二屋内多目的運動場	7/6(月) 7/20 (月・祝) 8/3(月)
図書館本館	毎週月曜 ※祝日の場合は翌平日
図書館分館	7/13(月)
内藤秀因水彩画記念館	毎週月曜 ※祝日の場合は翌平日 7/14(水)~ 7/24(金)
響ホール	7/27(月)
町湯	7/8(水)
クラッセ	毎日営業

夏休みクラフト体験教室

- 日時：7/31(金)~8/2(日)
8/7(金)~8/10(月)
9:00~12:00、13:00~16:00
※最終受付15:00
- 場所：鳥海イヌワシみらい館
(猛禽類保護センター)
- 対象：小学生~一般
- 定員：30人(各日)
- 内容：草木染エコバッグ、寄木細工、クルミの殻鈴
- 持ち物：マスク、エプロン、汚れても良い服装
- 参加費：500円(各一個)
- 問合せ：TEL 0234-64-4681

催し

狩川まちづくりセンター
スマホ教室

- 日時：①8/4(水)13:30~15:30
②9/18(金)13:30~15:30
- 場所：狩川まちづくりセンター
- 定員：①16人②20人
- 内容：①高齢者向けインターネット、アプリの活用②スマホの基本と防災
- 参加費：無料
- 講師：①ドコモ認定講師
②ソフトバンクスマホアドバイザー
- 申込期限：①7/28(水)②9/11(金)
※②は講師が用意したスマホを使用します。
- 問・申込み：狩川まちづくりセンター TEL 0234-56-3308



お知らせ

「海の羽根」募金

- 7/31(金)まで、海の環境美化を目的とした「海の羽根」募金活動を実施します。協力をお願いします。
- 募金場所：県内の市役所・町村役場・各総合支庁・県漁協・釣具店など
- 問合せ：山形県海と渚環境美化推進協会(水産技術振興センター水産振興部内)
TEL 0234-24-6161

相談

「やまがた縁結びたい」
による結婚相談会

- 日時：7/12(日) 13:00~16:45
- 場所：やまがたハッピーサポートセンター庄内支所(鶴岡市錦町13-28 スイングII)
- 対象：結婚を希望する方またはそのご家族(予約制)
- 申込期限：7/8(水)
- 参加費：無料
- 問・申込み：やまがたハッピーサポートセンター庄内支所
TEL 0235-64-8895



山形県若者相談支援拠点事業
フリースペースひなた in 庄内

自分のペースでゆっくりゆったり過ごせる居場所を開設します。
外に出る練習、人と関わる練習をしてみませんか?
●日時：7/16(木)13:30~15:30
●場所：余目老人福祉センター
※予約、参加費不要
■問合せ：
若者相談支援拠点ひなた
TEL 0234-28-8255
町福祉総合相談センター
TEL 080-8208-2280



有料広告

これからの季節は **ハチにご注意**
死亡者を出すこともある
ハチ駆除は危険です 当社にご相談ください。 **ハチの被害**

STOP
しろあり防除
下り、足虫等の駆除
ハチや不快虫防除
忌虫相談・忌虫同定
高圧洗浄・対策等

■食品工場、店舗、ビル、住宅等どんな場所でもお気軽にご相談下さい。

●公益社団法人日本しろあり対策協会会員 山形県支部
●公益社団法人日本ハチ対策協会
●公益社団法人日本ベクトルコントロール協会
●一般社団法人東北・北海道しろあり対策協会
●経営者研修委員会
●建設物主の足虫等防除推進員(山形県)第3号

本 社：〒999-0105 山形県酒田市広野新田字川崎70-2
Tel.0234-92-2400 Fax.0234-92-2338
仙台営業所：〒999-7021 山形県鶴岡市長沼字上新田134-5
Tel.0235-64-1888 Fax.0235-64-1887
庄内営業所：〒999-6606 山形県東田川町庄内町清川字下川原289-24
Tel.0234-57-2772 サプラス (株) 代表

IPM Integrated Pest Management (総合的害虫駆除管理)
有限会社 サプラス・サニー消毒

修理・交換おまかせ下さい!
給湯設備
シャワー・蛇回
電気 石油 ガス 各種給湯設備対応いたします

株式会社 **Reidan** TEL 43-4030
庄内町余目字月屋敷101-2
(旧 ワタナベ冷暖サービス) <https://reidan.net>

RELIVE
オーダーズーツ
夏用も承ります。
お気軽にご相談ください。

株式会社 **みかわ屋** 〒999-7781 庄内町余目字田164
TEL 0234-42-3059
FAX 0234-42-0690
E-mail seikats0426@yahoo.co.jp

はんこたんな

庄内広域情報

酒田市 海水浴場オープン

【宮海海水浴場】
 ●日時：7月18日(土)～8月16日(日)
 午前9時～午後5時
 ●MIYAMA BEACH OPENING EVENT (海開き)&海の食FES
 7月18日(土)～20日(月・祝) 午前10時～
 2026 MIYAMA SUMMER FESTIVAL
 8月8日(土)～11日(火・祝)
 ■問合せ：酒田市観光物産課にぎわい創出事業係 ☎0234(26)5759

遊佐町 第32回ゆぎ鳥海ウォーク

●期間：9月5日(土)
 ●場所：遊佐町民体育館前広場
 ●参加費(傷害保険料などを含む)：一般2000円(当日2500円)、遊佐町内居住・勤務者、学校・子ども会など団体付添保護者1000円(当日1500円)、高校生以下団体付添職員無料
 ●事前申込期限：7月6日(月)
 ※事前申込者には特産品を贈呈いたします。
 ■問合せ：ゆぎ鳥海ウォーク実行委員会事務局(遊佐町生涯学習センター内) ☎090(2627)4114

鶴岡市 国宝羽黒山五重塔ライトアップ

●日時：7月18日(土)～9月23日(水)のうち、20日間
 ●場所：羽黒山随神門～五重塔
 ●費用：協力金500円(高校生以上)
 ●持ち物：懐中電灯
 ※キッチンカー、限定御朱印あり
 ■問合せ：羽黒町観光協会 ☎0235(62)4727

三川町 「はんどめいど糸蔵楽」さそり織り作品展

●日時：7月3日(金)～23日(木)(休館日：月曜日) 10時～16時
 ●場所：アトク先生の館(三川町文化交流館)
 ●入館料：無料
 ■問合せ：アトク先生の館(三川町文化交流館) ☎0235(66)5040

南三陸の風

国際環境認証「ブルーフラッグ」4年連続取得!

友好町「宮城県南三陸町」を紹介

サンオーレそではま海水浴場では、2023年から4年連続でブルーフラッグ認証を取得しました!
 ブルーフラッグとは...?
 国際NGO FEE (国際環境教育基金) が実施する世界で最も歴史のある国際認証制度。「安全で快適、環境教育の場としても機能する、誰もが楽しめる美しく豊かな海」である称号が与えられます。「サンオーレそではま海水浴場」へ、ぜひ遊びに来てください!
 ●日時：7月18日(土)～8月30日(日)
 午前9時30分～午後4時
 ※天候により遊泳禁止となる場合があります。



窓口・納税

マイナンバーカード7月窓口延長

平日 15(水)、24(金) 19:00まで
 休日 5(日) 9:00～12:00
 ※町公式LINEから要予約
 ※窓口延長は本庁舎のみです。
 ☎税務町民課町民係 ☎0234-42-0133

7月の納税

固定資産税2期/国民健康保険税1期
 納期限・口座振替日 7/31(金)
 ※前日まで残高の確認・入金をお願いします。
 バーコードやeLマーク付きの納付書であれば、コンビニやクレジットカードでも納付できます。
 ☎税務町民課納税係 ☎0234-42-0136

数字で見る庄内町

交通事故発生状況(5月)

発生状況	5月	R8年累計
人身事故	5件	14件
死者数	0人	0人
負傷者数	6人	17人
物損事故	39件	186件
飲酒運転	0人	1人

7/21(火)～8/20(木)は
 明るいやまがた夏の安全県民運動期間です。安全運転を心がけましょう。
 ※数値は毎月10日時点での概数となります。

ごみの量(5月)

546.22ト(前年同月比39.29ト減)
 ※家庭系と事業系の一般廃棄物合計量
 もやすごみの半分は、実は水分。生ごみは捨てる前にひと搾り。ごみの削減にご協力ください。
 ☎環境防災課環境衛生係 ☎0234-43-0248

庄内町の美味しいもの Station / 風車市場

この夏、みなさんは何を食べて暑さを乗り切りますか?

毎年暑さの厳しい夏が続いています。最近の暑さは本当にきつい、と思っていらっしゃる方も多いのではないのでしょうか?
 夏といえば風車市場では山菜の「赤みず」がかかせません。浅漬けにしたり、けんちん(炒め煮)やおつゆにしたり、くせがなく食べやすいので重宝しますね。しかもビタミンCが豊富で、根っこに近いほうは粘りがあり食物繊維がたくさん含まれている、栄養価が高い身近な山菜なんです。学校給食でも風車市場の赤みずを使っていたいでいます!
 山での採りすぎに注意しながら山の恵みに感謝して、今年も暑い夏を乗り切ってください。

■問合せ：風車市場 ☎0234-56-3039

ゆ ギャラリー温泉町湯

- ▼今月の変わり風呂▼
 7/18(土)・7/19(日) ももの葉風呂
 - ▼ママ向けベビーマッサージ教室 in 町湯▼※要予約
 7/24(金)10:00～11:30 定員10組
 - ▼ぐっち先生のインドヨーガ教室▼※要予約
 毎週金曜日 19:00～20:00 定員8人
 - ▼ギャラリーからのお知らせ【展示販売】▼
 7/11(土)から LUNA VISUTA ナチュラルソープ
 mi-ruto-i グラスサンドアート
- 問合せ：ギャラリー温泉町湯 ☎0234-43-2222

月の沢温泉北月山荘

▼いよいよ夏山登山シーズンの開幕です!!▼
 7/1の月山開山に合わせ、本格的に夏山登山シーズンがスタート。月山八合目にある弥陀ヶ原から頂上を目指すコースでは、雄大な景色や高山植物、頂上付近では町の花「クロユリ」を見ることができ、夏ならではの月山の魅力を満喫できます。登山のあとは北月山荘自慢の温泉でゆったりと疲れを癒すのがおすすめです。疲労回復はもちろんのこと、皮膚疾患や筋肉痛などにも効果があります。この夏は、「月山八合目登山口から一番近い温泉宿」で、庄内の夏を体感してみませんか。
 ■問合せ：月の沢温泉北月山荘 ☎0234-59-2137



△HP

春は遠足で子どもたちがいっぱい！



例年4月～6月の時期は、幼稚園や小学校などの遠足で風車村は賑わいます。今年も町内だけでなく、鶴岡市、酒田市、遠くは寒河江市からもおいで頂きました。



木製大型遊具やバッテリーカー広場、展望台やツリーハウスなど風車村の魅力も知れ渡り多くの子どもたちが来村しています。また、5月5日のこどもの日には、キッチンカーやマルシェなど「なんでも子供まつり」も開催され家族連れで賑わいました。

みんなの
図書館

Shonaitown Library

今月のおすすめ新着本



△HP



『一滴の沈黙』

相場 英雄
文藝春秋

ガチ中華の街・高田馬場で中国人経営者と留学生が立て続けに殺された。警視庁捜査一課の仲村の目に現れる意外な被疑者、隠されたその動機とは…。



『ファイア・ドーム 上/下』

辻村 深月
小学館

25年前、平穏だったはずの地方都市は、百貨店受付嬢誘拐殺人事件の発生、その報道により揺り動かされ、「噂」という大量の炎が、加害者のみならず被害者にも降り注ぎ…。



『ぼくたちは、あらそうために生きるのか?』

山極 寿一／文、あべ 弘士／
絵 偕成社

ヒトは、互いにわかりあいたいという気持ちを深めることで、この世界を生きるのびてきた。そんな気持ちを大事にすれば、もっと平和な世界がつかれるはずだ。世界的な霊長類学者がこどもたちに贈る希望のメッセージ。



『もんぐらかつあんの歌』

飯野 和好
童心社

子どもたちの呼びかけにひょうきんなおどりでこたえる「もんぐらかつあん」。激戦の南方の島から復員し、家も家族も失った彼の瞳の奥には、深い悲しみが沈んでいて…。戦争の目に見えない犠牲者の姿を描いた絵本。

新刊案内

- 一般『海霧』(馳 星周)
- 一般『女じまい』(阿川 佐和子, 伊藤 比呂美)
- 一般『模様替えアイデア帖』(トム子)
- 一般分『湾』(宮本 輝)
- 児『おとまりペンギン』(ねじめ 正一／文, 降矢 なな／絵)
- 児分『いいたいことがあります!』(工藤 純子／作, 武田 美穂／絵)

★イベント開催のお知らせ

★7/25(土)～8/30(日)
つちだよしはる絵本原画展(詳細は13P)
8/1(土)はナイトライブラリー!
特別に20:00まで開館します!

◆町立図書館☎0234-43-3039
◆分館(立川複合拠点施設内)
☎0234-56-3308

軽スポーツ教室

ポッチャ

- 日時: ①7/8(水)10:00～11:00
②7/15(水)14:00～15:00
- 場所: ①体育センター
②総合体育館
- 参加費: 100円

ルール説明から始めますので未経験の方でも安心です! 軽スポーツ教室では簡単にできるスポーツを毎月開催しています! 100円で参加できますのでお気軽にご参加ください。

ラージボール卓球

大好評につき体育センター(立川)でも開催中!

- 日時: 毎週火曜日14:00～15:00
- 場所: 体育センター
- 対象: 大人
- 参加費: 100円



今月の
トレーニング室利用者講習会

- 7/13(月) 19:00～ ※事前予約制
- 7/30(木) 15:00～ (先着20人)

響ニュース

Hibiki Hall Information

◆響ホール☎0234-45-1433



△HP

コンサート&イベント情報

7/19 回	第42回庄内歌謡選手権大会 開会9:50 入場料1,000円(当日券1,200円)【主】庄内歌謡サークル連合会☎090-2954-3667(佐々木)
7/26 回	カワイ音楽教室発表会 開演(予定)〈1部〉10:30 〈2部〉12:30 〈3部〉14:30 〈4部〉16:30 ※開場は各開演15分前 入場料 無料【主】カワイ音楽教室☎0234-22-1382
8/2 回	家族みんなで楽しめる! Jスコラーズファミリーコンサートin庄内 開場13:00 開演13:30 入場料 高校生以下800円/大人3,000円 ※当日券は各500円増 ※3歳以下の膝上での鑑賞は無料(座席が必要な場合は有料)【主】Jスコラーズ、株式会社コンサーツ・ホライズン ☎090-2932-7923 ㊚ jscholars.official@gmail.com (Jスコラーズ事務局)

『スタインウェイピアノ無料体験』開催!

これまで大好評をいただいている「スタインウェイピアノ無料体験」を今年も開催します。多くの方から愛されているスタインウェイ社製ピアノの最上級モデルD274を気軽に演奏体験していただけます。

- 日時: 8/5(水)～8/7(金)
①10:00～②11:00～③13:00～④14:00～
⑤15:00～※1枠につき50分まで
- 対象: 制限なし
※適切にピアノを扱うことを条件とし、未就学児や見守りが必要な場合は保護者同伴をお願いします。
- 参加費: 無料
- 申込方法: 響ホールに来館または電話で申込み
- 募集期間: 開催日の前日まで受付(先着順となります)

チケット好評販売中!

8/18(火) 『歌は心』をモットーに歌い続ける
歌心リエコンサート Sing A Life

人気の勢いが止まらない歌心リエが響ホールに登場します。2025年2つのレーベルから異例となる同時メジャーデビューを果たし、第67回日本レコード大賞では企画賞を受賞! 観客を魅了する感動的な歌声をぜひ会場でお聴きください。

- 公演時間: 開場18:00 開演18:30
- チケット: 全席指定 一般 5,500円
※当日券は500円増し





SISTER SUMMIT

ハワイ州、ホノルル市、ハワイ郡、マウイ郡、カウアイ郡と姉妹州、姉妹都市になっている日本の39の自治体を対象にしたハワイ日米協会主催の「第2回姉妹州姉妹都市サミット」に参加してきました。サミットのテーマ「未来の創造」のもと、歴史、文化、経済のつながりをさらに深化させることを目的に400人を超える関係者が参加しました。分科会では、専門家、経営者、首長の皆さんが健康、環境保全、防災、安全保障、経済、観光、スポーツ、アニメ、ゲームなど様々な分野で両地域の優位性や目指す未来について多くの意見が交わされました。

鶴岡市もカウアイ郡との交流が進む中で、オール山形での人的交流、経済交流などの提案をさせていただきました。サミット初日には、岡山県とハワイ州の姉妹提携の調印式があり、国内での仲間の輪が広がりました。他にも昨年視察した茨城県境町、グラウンドゴルフ発祥のまち鳥取県湯梨浜町、佐藤幸徳中将でつながる長岡市、宇和島市とは伊達藩と南三陸町の関係、山口市とはピックルボールの展開などでこれからの話題に事欠きませんでした。

また、ブライアン・タングチさんはじめ、県人会の方々、ステイブ・ブロンソン中学校の校長先生やハワイ大学、ハワイパシフィック大学の皆さんとも意見交換ができました。今後、中学生の相互交流や経済交流にむけて、理解と繋がりを深め、お互いの課題解決と目指す成果が得られるように全力で努力していきます。

庄内町長 富樫 透

町長コラム

温故 創新

シスターサミット



子育て

【大募集！】庄内町子育て支援サポーターPoco(ぽこ)



支援情報

LINEで相談予約ができます

子育てに関すること
小さなことでも
お気軽にご相談ください



町内在住で子どもが好きな方、子育て支援に興味がある方、子育て支援センターの事業を中心とした支援活動へ保護者が楽しく参加できるように「子育て支援サポーター」を募集しています。

【活動内容】

- ・赤ちゃん事業の参加者サポート
- ・お楽しみ会時のオペレッタ演劇スタッフ
- ・運動遊びやコンサート、豆まきのスタッフ
- ・製作物の準備 など

■問・申込：子育て支援センターこころ ☎0234-42-2268

スマホの わからない 解決方法

こんなお悩みありませんか？

- ・スマホの使い方
- ・キャッシュレス決済の使い方
- ・庄内町公式LINEの使い方
- ・電子申請
- ・防災アプリなど



- 日時：平日9:00～17:00
※休日開催をご希望の場合はご相談ください。
- 申込：電話または二次元コードにて
お困りごとや相談内容をお知らせください。

デジタルなんでも相談 ～スマホのお悩みご相談ください～

- 対象：町内にお住まいの方が3人以上いる団体またはグループ
ご指定の会場での開催となります。有料の場合は、費用をご負担ください。
※個人でご相談したい方はデジタル推進係にご連絡ください。

■問合せ：企画情報課デジタル推進係 ☎0234-43-0297



△申込み

まちの世帯数・人口

(令和8年5月末日現在 / ()内は前月比)

・世帯	7,064世帯 (+6)
・人口	男 8,955人 (-17)
	女 9,552人 (-17)
計	18,507人 (-34)

★夜間の戸籍届出

(平日21:00以降、休日17:15～翌8:30までの時間帯は以下まで)

☎090-6782-6760

★火葬場の予約

(葬儀会社を通じて予約をお願いします。葬儀会社を利用しない場合は以下委託業者まで)

(有)庄内ファイナルサービス ☎0234-42-0271

お知らせ

酒田市休日診療所診療日

7/5日、7/12日、7/19日、7/20(月・祝)、7/26日

8:30～11:30(午前中のみ)

☎酒田市船場町二丁目1-31
市民健康センター別館 ☎0234-21-5225

※要電話予約
※できる限り事前に平日または土曜日の午前中
にかかりつけ医を受診ください。

母子健康手帳交付

毎週火曜日 13時30分～16時 要予約

※町公式LINEからも予約できます
※指定日以外での交付も行えます

☎子育て応援課窓口
☎子育て応援課こども家庭支援係
☎0234-42-0164

町公式
HP
SNS



町HP



Instagram



X



Facebook



LINE