資料１

【協　議】

停留所の名称の変更について

停留所が位置する施設の名称等の変更により停留所の名称を変更します。

1　町営バス停留所名の変更

変更前	変更後	該当路線
新余目支所（しんあまるめししょ）・町湯（まちゆ）	町湯（まちゆ）	幹線路線、循環線路線 中心市街地循環線
松蔵商店前（まつぞうしょうてんまえ）	昭美館前（しょうびかんまえ）	幹線路線、循環線路線 中心市街地循環線
太田（おおた）デンタル	オハナ・デンタル	中心市街地循環線

2　デマンドタクシー停留所名の変更

変更前	変更後	該当路線
松蔵商店前（まつぞうしょうてんまえ）	昭美館前（しょうびかんまえ）	余目酒田線

3　実施予定日　令和7年4月1日

資料２

【協　議】

町営バスの運行時刻及び使用料の変更について

1　運行時刻の変更内容

(1)　幹線路線

北月山荘発庄内町役場行き１便の時刻を変更する。

清川駅、狩川駅において朝の時間帯に町営バスから陸羽西線への接続ができなくなっていることから時刻を変更し接続を図るもの。(5分繰上)

停留所名	変更前	変更後	備考
瀬場	6：12	6：07	
下瀬場	6：13	6：08	
大中島ふれあい館前	6：14	6：09	
大中島	6：14	6：09	
新田	6：18	6：13	
工藤沢	6：20	6：15	
科沢	6：23	6：18	
下科沢	6：24	6：19	
木の沢	6：27	6：22	
鉢子	6：29	6：24	
大平口	6：29	6：24	
松の木	6：32	6：27	
下松の木	6：33	6：28	
肝煎	6：33	6：28	
中島口	6：35	6：30	
片倉	6：37	6：32	
生繰沢橋	6：38	6：33	
成沢医院前	6：39	6：34	
清河八郎記念館	6：39	6：34	
清川関所前	6：40	6：35	
清川	6：40	6：35	
清川駅前	6：41	6：36	JR酒田行6：41
東興野	6：45	6：40	
荒鍋	6：46	6：41	
緑町	6：47	6：42	
狩川駅	6：49	6：44	JR酒田行6：50
旧狩川銀行前	6：50	6：45	
旧商工会前	6：50	6：55	
立川複合拠点施設	6：53	6：48	

(2)　循環路線

各コースの3便について発車時刻を16：05に統一する。(5分繰上)

路線名	停留所名	変更前	変更後
小出新田循環線 (1コース)	庄内町役場	16：05	変更なし
家根合循環線 (2コース)	庄内町役場	16：10	16：05
狩川循環線 (3コース)	庄内町役場	16：05	変更なし
平岡循環線 (4コース)	庄内町役場	16：10	16：05

(3)　中心市街地循環線

8便において運行調整のため、余目駅前-兼古商店前の時刻を変更する。(2分繰上)

停留所名	変更前	変更後
余目駅前	16:15	16：15
兼古商店前	16:19	16：17
富樫接骨院	16:21	16：19
森田内科	16:23	16：21
町湯	16:26	16：24
マックスバリュ	16:29	16：27
ヤマザワ	16:31	16：29
うおぎん前	16:34	16：32
庄内余目病院	16:37	16：35
和光町	16:40	16：38
オハナ・デンタル	16:42	16：40
町農協	16:44	16：42
庄内町役場	16:45	16：43

(4)　使用料の変更

先の変更により、部活動、クラブ活動、地域クラブ活動のために町営バスを利用する町立中学校の生徒は無料で使用できることとなったが、山形県立致道館中学校の開校に伴い町内在住の致道館中学校の生徒が町内の地域クラブ活動に参加するために町営バスを利用する場合が想定されることから規定を再度見直すもの。

旧	新
部活動（生徒の自主的又は自発的な参加により行われる学校教育の一環としての部活動をいう。）、クラブ活動（部活動の充実を目的とする保護者会が主催する活動をいう。）又は地域クラブ活動（中学校の部活動の地域移行を目的とする地域の運営団体又は実施主体が主催する活動をいう。）に参加する庄内町立中学校の生徒のうち、生徒が所属する学校長が認めるもの	部活動（生徒の自主的又は自発的な参加により行われる学校教育の一環としての部活動をいう。）、クラブ活動（部活動の充実を目的とする保護者会が主催する活動をいう。）又は地域クラブ活動（中学校の部活動の地域移行を目的とする地域の運営団体又は実施主体が主催する活動をいう。）に参加する庄内町立中学校の生徒（町内に住所を有する山形県立中学校の生徒を含む。）のうち、生徒が所属する学校長が認めるもの

(4)　変更予定日　令和7年4月1日

資料２

【協　議】

町営バスの運行時刻及び使用料の変更について

1　運行時刻の変更内容

(1)　幹線路線

北月山荘発庄内町役場行き１便の時刻を変更する。

清川駅、狩川駅において朝の時間帯に町営バスから陸羽西線への接続ができなくなっていることから時刻を変更し接続を図るもの。(5分繰上)

停留所名	変更前	変更後	備考
瀬場	6：12	6：07	
下瀬場	6：13	6：08	
大中島ふれあい館前	6：14	6：09	
大中島	6：14	6：09	
新田	6：18	6：13	
工藤沢	6：20	6：15	
科沢	6：23	6：18	
下科沢	6：24	6：19	
木の沢	6：27	6：22	
鉢子	6：29	6：24	
大平口	6：29	6：24	
松の木	6：32	6：27	
下松の木	6：33	6：28	
肝煎	6：33	6：28	
中島口	6：35	6：30	
片倉	6：37	6：32	
生繰沢橋	6：38	6：33	
成沢医院前	6：39	6：34	
清河八郎記念館	6：39	6：34	
清川関所前	6：40	6：35	
清川	6：40	6：35	
清川駅前	6：41	6：36	JR酒田行6：41
東興野	6：45	6：40	
荒鍋	6：46	6：41	
緑町	6：47	6：42	
狩川駅	6：49	6：44	JR酒田行6：50
旧狩川銀行前	6：50	6：45	
旧商工会前	6：50	6：55	
立川複合拠点施設	6：53	6：48	

(2)　循環路線

各コースの3便について発車時刻を16：05に統一する。(5分繰上)

路線名	停留所名	変更前	変更後
小出新田循環線 (1コース)	庄内町役場	16：05	変更なし
家根合循環線 (2コース)	庄内町役場	16：10	16：05
狩川循環線 (3コース)	庄内町役場	16：05	変更なし
平岡循環線 (4コース)	庄内町役場	16：10	16：05

(3)　中心市街地循環線

8便において運行調整のため、余目駅前-兼古商店前の時刻を変更する。(2分繰上)

停留所名	変更前	変更後
余目駅前	16:15	16：15
兼古商店前	16:19	16：17
富樫接骨院	16:21	16：19
森田内科	16:23	16：21
町湯	16:26	16：24
マックスバリュ	16:29	16：27
ヤマザワ	16:31	16：29
うおぎん前	16:34	16：32
庄内余目病院	16:37	16：35
和光町	16:40	16：38
オハナ・デンタル	16:42	16：40
町農協	16:44	16：42
庄内町役場	16:45	16：43

(4)　使用料の変更

先の変更により、部活動、クラブ活動、地域クラブ活動のために町営バスを利用する町立中学校の生徒は無料で使用できることとなったが、山形県立致道館中学校の開校に伴い町内在住の致道館中学校の生徒が町内の地域クラブ活動に参加するために町営バスを利用する場合が想定されることから規定を再度見直すもの。

旧	新
部活動（生徒の自主的又は自発的な参加により行われる学校教育の一環としての部活動をいう。）、クラブ活動（部活動の充実を目的とする保護者会が主催する活動をいう。）又は地域クラブ活動（中学校の部活動の地域移行を目的とする地域の運営団体又は実施主体が主催する活動をいう。）に参加する庄内町立中学校の生徒のうち、生徒が所属する学校長が認めるもの	部活動（生徒の自主的又は自発的な参加により行われる学校教育の一環としての部活動をいう。）、クラブ活動（部活動の充実を目的とする保護者会が主催する活動をいう。）又は地域クラブ活動（中学校の部活動の地域移行を目的とする地域の運営団体又は実施主体が主催する活動をいう。）に参加する庄内町立中学校の生徒（町内に住所を有する山形県立中学校の生徒を含む。）のうち、生徒が所属する学校長が認めるもの

(4)　変更予定日　令和7年4月1日

庄内町営バス

幹線路線（立谷沢余目線）

北月山荘発（又は瀬場発） ⇒ 庄内町役場行き

※祝日・休日の場合
1便は土・日と同じ時刻で運行します。**2便は運行しません。**
3便は同じ時刻で運行します。

【北月山荘～瀬場】について：北月山荘の休業日（火・水）は運休します。
冬季休業に合わせて、区間運休する場合があります。

	運行日	月・水・金			火・木			土			日			スクールバス住民利用	
	停留所	1便	2便	3便	1便	2便	3便	1便	2便	3便	1便	2便	3便	月～金の平日（鉢子）	立川小・中スクールバス運行日（中村）
立谷沢地域	北月山荘	—	10:35	14:35	—	10:35	14:35	—	10:35	14:35	—	—	14:35	—	—
	瀬場	6:07	10:38	14:38	6:07	10:38	14:38	7:15	10:38	14:38	7:15	—	14:38	7:15	—
	下瀬場	6:08	10:39	14:39	6:08	10:39	14:39	7:16	10:39	14:39	7:16	—	14:39	7:16	—
	大中島ふれあい館前	6:09	10:40	14:40	6:09	10:40	14:40	7:17	10:40	14:40	7:17	—	14:40	7:17	—
	大中島	6:09	10:40	14:40	6:09	10:40	14:40	7:17	10:40	14:40	7:17	—	14:40	7:18	—
	新田	6:13	10:44	14:44	6:13	10:44	14:44	7:21	10:44	14:44	7:21	—	14:44	7:20	—
	工藤沢	6:15	10:46	14:46	6:15	10:46	14:46	7:23	10:46	14:46	7:23	—	14:46	7:23	—
	科沢	6:18	10:49	14:49	6:18	10:49	14:49	7:26	10:49	14:49	7:26	—	14:49	7:26	—
	下科沢	6:19	10:49	14:49	6:19	10:49	14:49	7:27	10:49	14:49	7:27		14:49	7:27	—
	木の沢	6:22	10:52	14:52	6:22	10:52	14:52	7:30	10:52	14:52	7:30	—	14:52	7:29	—
	鉢子	6:24	10:54	14:54	6:24	—	—	7:32	—	—	7:32	—	14:54	7:31	—
	大平口	6:24	10:54	14:54	6:24	—	—	7:32	—	—	7:32	—	14:54		—
	松の木	6:27	10:57	14:57	6:27	—	—	7:35	—	—	7:35	—	14:57	7:34	—
	下松の木	6:28	10:58	14:58	6:28	—	—	7:36	—	—	7:36	—	14:58	7:35	—
	肝煎	6:28	10:58	14:58	6:28	—	—	7:36	—	—	7:36	—	14:58	7:36	—
	立谷沢まちづくりセンター	—	—	—	—	10:52	14:52	—	10:52	14:52	—	—	—	—	7:20
	中村	—	—	—	—	10:54	14:54	—	10:54	14:54	—	—	—	—	7:22
	下中村	—	—	—	—	10:55	14:55	—	10:55	14:55	—	—	—	—	
	板敷橋	—	—	—	—	10:57	14:57	—	10:57	14:57	—	—	—	—	7:24
清川・狩川地域	興屋	—	—	—	—	10:59	14:59	—	10:59	14:59	—	—	—	—	7:26
	中島	—	—	—	—	11:00	15:00	—	11:00	15:00	—	—	—	—	7:28
	生繰沢	—	—	—	—	11:02	15:02	—	11:02	15:02	—	—	—	—	7:30
	中島口	6:30	11:00	15:00	6:30	—	—	7:38	—	—	7:38	—	15:00	7:38	—
	片倉	6:32	11:02	15:02	6:32	—	—	7:40	—	—	7:40	—	15:02	7:40	—
	生繰沢橋	6:33	11:03	15:03	6:33	11:03	15:03	7:41	11:03	15:03	7:41	—	15:03	7:41	7:32
	成沢医院前	6:34	11:04	15:04	6:34	11:04	15:04	7:42	11:04	15:04	7:42	—	15:04	7:42	7:34
	清河八郎記念館	6:34	11:04	15:04	6:34	11:04	15:04	7:42	11:04	15:04	7:42	—	15:04	7:43	7:35
	清川関所前	6:35	11:05	15:05	6:35	11:05	15:05	7:43	11:05	15:05	7:43	—	15:05		
	清川	6:35	11:05	15:05	6:35	11:05	15:05	7:43	11:05	15:05	7:43	—	15:05		7:38
	清川駅前	6:36	11:06	15:06	6:36	11:06	15:06	7:44	11:06	15:06	7:44	—	15:06	7:44	
	東興野	6:40	11:10	15:10	6:40	11:10	15:10	7:48	11:10	15:10	7:48	—	15:10	7:48	7:42
	荒鍋	6:41	11:11	15:11	6:41	11:11	15:11	7:49	11:11	15:11	7:49	—	15:11	—	—
	道の駅しょうない（着）	—	11:12	15:12	—	11:12	15:12	—	11:12	15:12	—	—	15:12	—	—
	道の駅しょうない（発）	—	11:17	15:17	—	11:17	15:17	—	11:17	15:17	—	—	15:17	—	—
	緑町	6:42	11:19	15:19	6:42	11:19	15:19	7:50	11:19	15:19	7:50	—	15:19	—	—
	狩川駅	6:44	11:21	15:21	6:44	11:21	15:21	7:52	11:21	15:21	7:52	—	15:21	—	—
	旧狩川銀行前	6:45	11:22	15:22	6:45	11:22	15:22	7:53	11:22	15:22	7:53	—	15:22	7:52	7:45
	旧商工会前	6:45	11:23	15:23	6:45	11:23	15:23	7:54	11:23	15:23	7:54	—	15:23	7:53	
	立川複合拠点施設（着）	6:48	11:26	15:26	6:48	11:26	15:26	8:00	11:26	15:26	8:00	—	15:26	7:58	7:48
	立川複合拠点施設（発）	8:00	11:26	15:26	8:00	11:26	15:26	8:00	11:26	15:26	8:00	—	15:26		
	第2種苗センター前	8:01	11:27	15:27	8:01	11:27	15:27	8:01	11:27	15:27	8:01	—	15:27		
	栄町	8:02	11:28	15:28	8:02	11:28	15:28	8:02	11:28	15:28	8:02	—	15:28		
	西興野	8:02	11:28	15:28	8:02	11:28	15:28	8:02	11:28	15:28	8:02	—	15:28		
余目地域	古関（幹線）	8:04	11:30	15:30	8:04	11:30	15:30	8:04	11:30	15:30	8:04	—	15:30		
	阿部医院	8:07	11:33	15:33	8:07	11:33	15:33	8:07	11:33	15:33	8:07	—	15:33		
	第四まちづくりセンター	8:09	11:35	15:35	8:09	11:35	15:35	8:09	11:35	15:35	8:09	—	15:35		
	廻館	8:13	11:39	15:39	8:13	11:39	15:39	8:13	11:39	15:39	8:13	—	15:39		
	余目新田	8:15	11:42	15:42	8:15	11:42	15:42	8:15	11:42	15:42	8:15	—	15:42		
	常万	8:16	11:44	15:44	8:16	11:44	15:44	8:16	11:44	15:44	8:16	—	15:44		
	兼古商店前	8:19	11:47	15:47	8:19	11:47	15:47	8:19	11:47	15:47	8:19	—	15:47		
	余目駅前	8:20	11:48	15:48	8:20	11:48	15:48	8:20	11:48	15:48	8:20	—	15:48		
	駅前商店街	8:21	—	—	8:21	—	—	8:21	—	—	8:21	—	—		
	旧きらやか銀行	8:21	—	—	8:21	—	—	8:21	—	—	8:21	—	—		
	町湯	—	11:51	15:51	—	11:51	15:51	—	11:51	15:51	—	—	15:51		
	町農協	—	11:54	15:54	—	11:54	15:54	—	11:54	15:54	—	—	15:54		
	庄内総合高校	8:25	—	—	8:25	—	—	8:25	—	—	8:25	—	—		
	庄内余目病院	8:30	—	—	8:30	—	—	8:30	—	—	8:30	—	—		
	庄内町役場	8:35	11:55	15:55	8:35	11:55	15:55	8:35	11:55	15:55	8:35	—	15:55		

※スクールバス住民利用について

・スクールバス車両での生徒（児童）と一緒に乗り合わせです。
・立川総合支所で幹線1便に乗り換えができます。
・12月～3月は、瀬場発7：15 → 7：10、立谷沢公民館発7：20 → 7：10となるため、立川総合支所までの各停留所で発着時間が早くなります。

運休日：12月31日～1月5日　　令和7年4月1日 改正案

庄内町役場発 ⇒ 北月山荘行き（又は瀬場行き）

	運行日	月・水・金			火・木・土			日		
		※祝日・休日の場合 **2便は運行しません。** 1便、3便は同じ時刻で運行します。								
		【瀬場～北月山荘】について：北月山荘の休業日（火・水）は運休します。 冬季休業に合わせて、区間運休する場合があります。								
	停留所	1便	2便	3便	1便	2便	3便	1便	2便	3便
余目地域	庄内町役場	9:00	13:00	16:20	9:00	13:00	16:20	9:00	—	16:20
	庄内総合高校	—	—	16:24	—	—	16:24	—	—	16:24
	町農協	9:01	13:01	16:27	9:01	13:01	16:27	9:01	—	16:27
	町湯	9:04	13:04	16:30	9:04	13:04	16:30	9:04	—	16:30
	余目駅前	9:07	13:07	16:33	9:07	13:07	16:33	9:07	—	16:33
	兼古商店前	9:08	13:08	16:35	9:08	13:08	16:35	9:08	—	16:35
	常万	9:11	13:11	16:37	9:11	13:11	16:37	9:11	—	16:37
	余目新田	9:12	13:12	16:38	9:12	13:12	16:38	9:12	—	16:38
	廻館	9:15	13:15	16:41	9:15	13:15	16:41	9:15	—	16:41
	第四まちづくりセンター	9:18	13:18	16:44	9:18	13:18	16:44	9:18	—	16:44
	阿部医院	9:20	13:20	16:46	9:20	13:20	16:46	9:20	—	16:46
	古関（幹線）	9:23	13:23	16:49	9:23	13:23	16:49	9:23	—	16:49
清川・狩川地域	西興野	9:27	13:27	16:53	9:27	13:27	16:53	9:27	—	16:53
	栄町	9:27	13:27	16:53	9:27	13:27	16:53	9:27	—	16:53
	第2種苗センター前	9:27	13:27	16:53	9:27	13:27	16:53	9:27	—	16:53
	立川複合拠点施設	9:30	13:30	16:55	9:30	13:30	16:55	9:30	—	16:55
	旧商工会前	9:33	13:33	16:58	9:33	13:33	16:58	9:33	—	16:58
	旧狩川銀行前	9:34	13:34	16:59	9:34	13:34	16:59	9:34	—	16:59
	狩川駅	9:36	13:36	17:01	9:36	13:36	17:01	9:36	—	17:01
	緑町	9:37	13:37	17:02	9:37	13:37	17:02	9:37	—	17:02
	道の駅しょうない（着）	9:38	13:38	17:03	9:38	13:38	17:03	9:38	—	17:03
	道の駅しょうない（発）	9:44	13:43	17:08	9:44	13:43	17:08	9:44	—	17:08
	荒鍋	9:45	13:44	17:09	9:45	13:44	17:09	9:45	—	17:09
	東興野	9:47	13:46	17:11	9:47	13:46	17:11	9:47	—	17:11
	清川駅前	9:52	13:51	17:16	9:52	13:51	17:16	9:52	—	17:16
	清川	9:53	13:52	17:17	9:53	13:52	17:17	9:53	—	17:17
	清川関所前	9:54	13:53	17:18	9:54	13:53	17:18	9:54	—	17:18
	清河八郎記念館	9:54	13:53	17:18	9:54	13:53	17:18	9:54	—	17:18
	成沢医院前	9:55	13:54	17:19	9:55	13:54	17:19	9:55	—	17:19
	生繰沢橋	9:56	13:55	17:20	9:56	13:55	17:20	9:56	—	17:20
	片倉	9:57	13:56	17:21	—	—	—	9:57	—	17:21
	中島口	9:59	13:58	17:23	—	—	—	9:59	—	17:23
	生繰沢	—	—	—	9:57	13:56	17:21	—	—	—
	中島	—	—	—	9:59	13:58	17:23	—	—	—
	興屋	—	—	—	10:00	13:59	17:24	—	—	—
立谷沢地域	板敷橋	—	—	—	10:03	14:02	17:27	—	—	—
	下中村	—	—	—	10:06	14:05	17:30	—	—	—
	中村	—	—	—	10:06	14:05	17:30	—	—	—
	肝煎	10:02	14:01	17:26	—	—	—	10:02	—	17:26
	下松の木	10:02	14:01	17:26	—	—	—	10:02	—	17:26
	松の木	10:03	14:02	17:27	—	—	—	10:03	—	17:27
	大平口	10:06	14:05	17:30	—	—	—	10:06	—	17:30
	鉢子	10:07	14:06	17:31	—	—	—	10:07	—	17:31
	立谷沢まちづくりセンター	10:10	—	—	10:10	14:08	17:33	10:10	—	—
	木の沢	10:10	14:08	17:33	10:10	14:08	17:33	10:10	—	17:33
	下科沢	10:13	14:11	17:36	10:13	14:11	17:36	10:13	—	17:36
	科沢	10:13	14:11	17:36	10:13	14:11	17:36	10:13	—	17:36
	工藤沢	10:16	14:14	17:39	10:16	14:14	17:39	10:16	—	17:39
	新田	10:18	14:16	17:41	10:18	14:16	17:41	10:18	—	17:41
	大中島	10:20	14:18	17:43	10:20	14:18	17:43	10:20	—	17:43
	大中島ふれあい館前	10:20	14:18	17:43	10:20	14:18	17:43	10:20	—	17:43
	下瀬場	10:22	14:20	17:45	10:22	14:20	17:45	10:22	—	17:45
	瀬場	10:22	14:20	17:45	10:22	14:20	17:45	10:22	—	17:45
	北月山荘	10:25	14:23	—	10:25	14:23	—	10:25	—	—

フリー乗降区間（停留所名青字部分）	北月山荘から狩川駅までの区間、 西興野から常万こ線橋付近の交差点までの区間

庄内町営バス

循　環　路　線

運休日：日曜日、国民の祝日・休日、１２月３１日～１月５日

令和７年４月1日 改正案

１コース　常万・大和方面（月・水・金）

停留所＼便	1便	2便	3便 月	3便 水・金
庄内町役場		11:05		
昭美館前		11:06		
庄内余目病院		11:08		
菅原医院		11:10		
肉のもり前		11:11		
旧斎藤整形		11:12		
旧きらやか銀行		11:13		
駅前商店街		11:14		
兼古商店前		11:15		
富樫接骨院		11:16		
森田内科		11:18		
町湯		11:20		
町農協		11:23		
庄内町役場	7:55	11:24	16:05	16:05
町農協	—	—	16:06	16:06
町湯	—	—	16:09	16:09
常万	8:00	11:29	(16:12)	16:12
余目新田	8:02	11:31	(16:14)	16:14
廻館	8:05	11:34	(16:17)	16:17
阿部医院	—	11:37	(16:20)	16:20
主殿新田	8:09	11:39	(16:22)	16:22
中野	8:10	11:40	(16:23)	16:23
南興屋	8:11	11:41	(16:24)	16:24
堤新田	8:14	11:44	(16:27)	16:27
赤渕新田	8:17	11:47	(16:30)	16:30
小出根子	8:18	11:48	(16:31)	16:31
小出新田	8:19	11:49	(16:32)	16:32
連枝土場	8:21	11:51	(16:34)	16:34
連枝	8:22	11:52	(16:35)	16:35
沢新田	8:24	11:54	(16:37)	16:37
古関（循環）	8:27	11:57	(16:40)	16:40
立川複合拠点施設	—	—	—	16:47
第四まちづくりセンター	—	—	—	16:53
阿部医院	8:31	—		—
富樫接骨院	8:38	(12:07)		—
森田内科	8:40	—		—
町湯	8:42	(12:08)		—
町農協	8:45	(12:11)		17:04
庄内町役場	8:46	(12:12)		17:05
昭美館前	(8:47)	(12:13)		
庄内余目病院	(8:49)	(12:15)		
菅原医院	(8:51)	(12:17)		
肉のもり前	(8:52)	(12:18)		
旧斎藤整形	(8:53)	(12:19)		
旧きらやか銀行	(8:54)	(12:20)		
駅前商店街	(8:55)	(12:21)		
兼古商店前	(8:56)	(12:22)		

２コース　八栄里・栄方面（月・水・金）

停留所＼便	1便	2便	3便
庄内町役場		11:05	
昭美館前		11:06	
庄内余目病院		11:08	
菅原医院		11:10	
肉のもり前		11:11	
旧斎藤整形		11:12	
旧きらやか銀行		11:13	
駅前商店街		11:14	
兼古商店前		11:15	
富樫接骨院		11:16	
森田内科		11:18	
町湯		11:20	
町農協		11:23	
庄内町役場	7:50	11:24	16:05
町農協	—	—	16:06
町湯	—	—	16:09
梵天塚前	7:54	11:28	(16:11)
田谷	8:01	11:35	(16:18)
大野	8:04	11:38	(16:21)
西小野方	8:07	11:41	(16:24)
生三	8:10	11:44	(16:27)
茗荷瀬	8:13	11:47	(16:30)
南口	8:17	11:51	(16:34)
長畑	8:18	11:52	(16:35)
高田麦	8:20	11:54	(16:37)
家根合	8:23	11:57	(16:40)
落合	8:27	12:01	(16:44)
宮曽根	8:30	12:04	(16:47)
杉浦	8:32	12:06	(16:49)
深川	8:33	12:07	(16:50)
久田	8:34	12:08	(16:51)
西野	8:38	12:12	(16:55)
下朝丸	8:43	12:17	(17:00)
町湯	8:48	(12:22)	
町農協	8:51	(12:25)	
庄内町役場	8:52	(12:26)	
昭美館前	(8:53)	(12:27)	
庄内余目病院	(8:55)	(12:29)	
菅原医院	(8:57)	(12:31)	
肉のもり前	(8:58)	(12:32)	
旧斎藤整形	(8:59)	(12:33)	
旧きらやか銀行	(9:00)	(12:34)	
駅前商店街	(9:01)	(12:35)	
兼古商店前	(9:02)	(12:36)	
富樫接骨院	(9:03)	—	
森田内科	(9:04)	—	

３コース　吉岡・十六合・狩川方面（火・木・土）

停留所＼便	西回り 1便	西回り 3便 火・木	西回り 3便 土
庄内町役場	7:50	16:05	16:05
町農協	—	16:06	16:06
町湯	—	16:09	16:09
上朝丸	7:53	16:10	(16:10)
払田	7:54	16:11	(16:11)
島田	7:55	16:12	(16:12)
吉岡	7:56	16:13	(16:13)
橋の脇	7:59	16:16	(16:16)
西袋駅前	8:01	16:18	(16:18)
西袋公民館前	8:02	16:19	(16:19)
境興屋	8:04	16:21	(16:21)
吉方	8:05	16:23	(16:23)
本小野方	8:07	16:26	(16:26)
新田目	8:08	16:28	(16:28)
返吉	8:09	16:29	(16:29)
京島	8:11	16:31	(16:31)
千本杉	8:13	16:33	(16:33)
桑田	8:16	16:36	(16:36)
立川複合拠点施設	8:20	16:40	(16:40)
第２種苗センター前	8:21	16:41	(16:41)
大真木	8:23	16:44	(16:44)
福島	8:24	16:45	(16:45)
前田野目	8:26	16:47	(16:47)
阿部医院	8:29	16:50	(16:50)
第四まちづくりセンター	－	16:52	－
近江新田	8:34	16:56	(16:55)
吉岡	8:36	－	
島田	8:37	－	
払田	8:38	－	
上朝丸	8:39	－	
森田内科	8:40	－	
町湯	8:42	－	
町農協	8:45	17:04	
庄内町役場	8:46	17:05	
昭美館前	(8:47)		
庄内余目病院	(8:49)		
菅原医院	(8:51)		
肉のもり前	(8:52)		
旧斎藤整形	(8:53)		
旧きらやか銀行	(8:54)		
駅前商店街	(8:55)		
兼古商店前	(8:56)		
富樫接骨院	(8:57)		

※1・3便と2便では経由する方向が変わります。

停留所＼便	東回り 2便
庄内町役場	11:05
昭美館前	11:06
庄内余目病院	11:08
菅原医院	11:10
肉のもり前	11:11
旧斎藤整形	11:12
旧きらやか銀行	11:13
駅前商店街	11:14
兼古商店前	11:15
富樫接骨院	11:16
森田内科	11:18
町湯	11:20
町農協	11:23
庄内町役場	11:24
上朝丸	11:27
払田	11:28
島田	11:29
吉岡	11:30
近江新田	11:32
阿部医院	11:37
前田野目	11:40
福島	11:41
大真木	11:42
第２種苗センター前	11:44
立川複合拠点施設	11:45
桑田	11:49
千本杉	11:52
京島	11:54
返吉	11:55
新田目	11:56
本小野方	11:58
吉方	12:00
境興屋	12:01
西袋公民館前	12:03
西袋駅前	12:04
橋の脇	12:06
吉岡	12:09
島田	12:10
払田	12:11
上朝丸	12:12
町湯	(12:13)
町農協	(12:16)
庄内町役場	(12:17)
昭美館前	(12:18)
庄内余目病院	(12:20)
菅原医院	(12:22)
肉のもり前	(12:23)
旧斎藤整形	(12:24)
旧きらやか銀行	(12:25)
駅前商店街	(12:26)
兼古商店前	(12:27)

４コース　堀野・第三学区方面（火・木・土）

停留所＼便	1便	2便	3便
庄内町役場		11:05	
昭美館前		11:06	
庄内余目病院		11:08	
菅原医院		11:10	
肉のもり前		11:11	
旧斎藤整形		11:12	
旧きらやか銀行		11:13	
駅前商店街		11:14	
兼古商店前		11:15	
富樫接骨院		11:16	
森田内科		11:18	
町湯		11:20	
町農協		11:23	
庄内町役場	7:50	11:24	16:05
町農協	—	—	16:06
町湯	—	—	16:09
上堀野	7:58	11:32	(16:14)
中堀野	7:59	11:33	(16:15)
下堀野	8:01	11:35	(16:17)
福原	8:02	11:36	(16:18)
三百地	8:05	11:39	(16:21)
提興屋	8:08	11:42	(16:24)
槇島	8:09	11:43	(16:25)
千河原	8:12	11:46	(16:28)
平岡	8:14	11:48	(16:30)
榎木土場	8:16	11:50	(16:32)
榎木	8:20	11:54	(16:36)
廿六木	8:23	11:57	(16:39)
跡	8:27	12:01	(16:43)
庄内余目病院	8:32	(12:06)	
菅原医院	8:34	(12:08)	
肉のもり前	8:35	(12:09)	
旧斎藤整形	8:36	(12:10)	
旧きらやか銀行	8:37	(12:11)	
駅前商店街	8:38	(12:12)	
兼古商店前	8:39	(12:13)	
富樫接骨院	8:40	—	
森田内科	8:42	—	
町湯	8:44	(12:18)	
町農協	8:47	(12:21)	
庄内町役場	8:48	(12:22)	
昭美館前	(8:49)	(12:23)	

青文字	フリー乗降区間
	同一便で複数回停車する停留所
(O:OO)	打ち切り運行。下車希望の方がいるときのみ運行します。()内の時刻は通過目安です。

庄内町営バス	運休日：日曜日、国民の祝日・休日、 １２月３１日～１月５日	令和7年4月1日 改正案

中心市街地循環線

（庄内町役場 － 庄内余目病院 － 余目駅前 － 庄内町役場）

	１便	２便	３便	４便	５便	６便	７便	８便
庄内町役場	9:10	10:20	11:20	12:10	13:40	14:30	15:20	16:05
昭美館前	9:11	10:21	11:21	12:11	13:41	14:31	15:21	－
庄内余目病院	9:14	10:24	11:24	12:14	13:44	14:34	15:24	－
菅原医院	9:16	10:26	11:26	12:16	13:46	14:36	15:26	－
肉のもり前	9:17	10:27	11:27	12:17	13:47	14:37	15:27	－
庄内総合高校	－	－	－	－	－	－	－	16:10
旧斎藤整形	9:18	10:28	11:28	12:18	13:48	14:38	15:28	－
旧きらやか銀行	9:19	10:29	11:29	12:19	13:49	14:39	15:29	－
駅前商店街	9:20	10:30	11:30	12:20	13:50	14:40	15:30	－
余目駅前	9:22	10:32	11:32	12:22	13:52	14:42	15:32	16:15
兼古商店前	9:24	10:34	11:34	12:24	13:54	14:44	15:34	16:17
富樫接骨院	9:26	10:36	11:36	12:26	13:56	14:46	15:36	16:19
森田内科	9:28	10:38	11:38	12:28	13:58	14:48	15:38	16:21
町湯	9:31	10:41	11:41	12:31	14:01	14:51	15:41	16:24
マックスバリュ	9:34	10:44	11:44	12:34	14:04	14:54	15:44	16:27
ヤマザワ	9:36	10:46	11:46	12:36	14:06	14:56	15:46	16:29
うおぎん前	9:39	10:49	11:49	12:39	14:09	14:59	15:49	16:32
庄内余目病院	9:42	10:52	11:52	12:42	14:12	15:02	15:52	16:35
和光町	9:45	10:55	11:55	12:45	14:15	15:05	15:55	16:38
オハナ・デンタル	9:47	10:57	11:57	12:47	14:17	15:07	15:57	16:40
町農協	9:49	10:59	11:59	12:49	14:19	15:09	15:59	16:42
庄内町役場	9:50 9:56	11:00	12:00	12:50	14:20	15:10	16:00	16:43
余目駅前	10:00	－	－	－	－	－	－	－
庄内総合高校	10:05	－	－	－	－	－	－	－
庄内町役場	10:10	－	－	－	－	－	－	－

報告1

資料３

庄内町営バス等の運行状況について

(1)町営バス

		令和3年度	令和4年度	令和5年度
幹線	立谷沢余目線(中村経由)	1,977人	2,502人	2,554人
	立谷沢余目線(鉢子経由)	5,942人	6,366人	6,699人
循環	小出新田循環線	1,709人	1,572人	1,236人
	家根合循環線	1,559人	1,250人	1,217人
	狩川循環線	727人	466人	357人
	平岡循環線	482人	421人	487人
	中心市街地循環線	3,137人	3,302人	3,141人
乗車人数計		**15,533人**	**15,879人**	**15,691人**
内訳	一般(定額)	643人	541人	1,025人
	65歳以上70歳未満(半額)	280人	212人	244人
	小学生(半額)	10人	5人	2人
	70歳以上(無料)	11,188人	11,287人	10,510人
	障がい者等(無料)	588人	824人	881人
	幼児(無料)	3人	6人	15人
	中学生部活等利用(無料)	－	－	17人
	庄内総合高校生(無料)	2,821人	3,004人	2,997人
	小計(定額)	643人	541人	1,025人
	小計(半額)	290人	217人	246人
	小計(無料)	14,600人	15,121人	14,420人
	合計	15,533人	15,879人	15,691人
使用料収入		167,800 円	133,380 円	241,610 円
広告収入		25,000 円	25,000 円	25,000 円
収入計		**192,800 円**	**158,380 円**	**266,610 円**
主な運行経費(運行委託料)		25,321,161 円	23,932,956 円	24,563,415 円
主な運行経費(車両リース料)		2,884,392 円	2,787,900 円	2,785,200 円
主な運行経費(車両修繕料)		1,960,763 円	1,750,241 円	2,979,159 円
主な運行経費合計		**30,166,316 円**	**28,471,097 円**	**30,327,774 円**

(2)デマンドタクシー

		令和3年度	令和4年度	令和5年度
三ケ沢狩川線		1,975人	1,942人	1,607人
出川原狩川線		959人	776人	834人
利用者数合計		**2,934人**	**2,718人**	**2,441人**
内訳	一般(定額)	2人	5人	0人
	65歳以上70歳未満(半額)	0人	0人	0人
	小学生(半額)	0人	0人	0人
	70歳以上(無料)	2,932人	2,705人	2,441人
	障がい者等(無料)	0人	8人	186人
	幼児(無料)	0人	0人	130人
	中学生部活等利用(無料)	－	－	0人
	庄内総合高校生(無料)	0人	0人	0人
	小計(定額)	2人	5人	5人
	小計(半額)	0人	0人	0人
	小計(無料)	2,932人	2,713人	2,757人
	合計	2,934人	2,718人	2,757人
三ケ沢狩川線		1,337回	1,377回	1,322回
出川原狩川線		846回	734回	775回
運行回数合計		**2,183回**	**2,111回**	**2,097回**
使用料収入		**300 円**	**750 円**	**0 円**
運行委託料		**5,162,795 円**	**4,992,515 円**	**5,167,525 円**

		令和3年度	令和4年度	令和5年度
余目酒田線(R4.8月～		**－**	**1,029人**	**1,451人**
内訳	一般(定額)	－	308人	443人
	小学生(半額)	－	0人	4人
	障がい者等(半額)	－	708人	975人
	介助同乗(半額)	－	13人	29人
	幼児(無料)	－	0人	0人
	小計(定額)	－	308人	443人
	小計(半額)	－	721人	1,008人
	小計(無料)	－	0人	0人
	合計	－	1,029人	1,451人
運行回数合計		**－**	**663回**	**936回**
使用料収入		**－**	**368,000 円**	**457,250 円**
運行委託料		**－**	**2,197,440 円**	**3,208,200 円**

山形県（庄内町）地域公共交通活性化協議会

令和3年10月1日事業開始

事業名：令和6年度地域内フィーダー系統

生活交通確保維持改善計画

目的・必要性

対象路線の沿線地域には主要な公共施設や病院、商業施設、高等学校がなく、また、市中心部からも遠いことから、自家用車を持たない住民にとって対象路線は通学通院、買い物等のために町中心部へ移動する唯一の手段であり、その維持確保が必要とされている。コミュニティバス、乗合タクシーを維持確保し、地域間交流による町全域の活性化を図り、持続可能な公共交通システムを構築することを目的とする。

確保・維持する系統の概要

【地域内フィーダー系統】

コミュニティバス（庄内町営バス）

・運行事業者：庄内町
・系統数：11系統
・運賃：150円～450円（ゾーン制運賃・減免あり）
・運行日：毎日（12/31～1/3を除く）
※系統により日・祝日12/31～1/5を除く）

庄内町予約型乗合タクシー（庄内町デマンドタクシー）

・運行事業者：余目タクシー㈲、㈲立川タクシー
・運賃：150円（余目酒田線は500円）
・運行日：平日（12/31～1/3を除く）

事業・実施主体

・時刻表を利用者に分かりやすく改訂して作成配布（庄内町）
・利用者アンケートを行い、改善点の抽出と改善策の検討を検討する。（庄内町）
・自治会等に出前講座を実施し、利用促進を図る。（庄内町）
・デマンドタクシーの利用者登録を促進する。（事業者）

定量的な目標・効果

【目標】 各路線ごとの目標は別紙1に記載のとおり

コミュニティバス 輸送人数1,231人、収支率0.4%、町負担額31,013千円
乗合タクシー　　輸送人数1,530人、収支率4.7%、町負担額9,906千円

【効果】

・対象路線を維持することで、通院や通学、買い物など日常生活に必要な移動手段が確保される。
・地域間幹線や他の路線とを結節させることで広域的な運行体系が確保される。
・高齢者の外出機会増大や地域間交流の促進による地域活性化に繋がる。
・各地域の人口流出を防ぎ、自治会、コミュニティが維持され、空き家等による問題発生の抑止に繋がる。

基礎データ

合併状況：平成17年に余目町・立川町が合併　　人　　口：19，308人 （令和6年3月末現在）
面　　積：249．17平方キロメートル　　高齢化率：37．9% （令和5年3月末現在）
協議会開催数：協議会6回、地域別部会1回
※書面による協議、報告を含む（令和5年10月～令和6年9月）

前回の評価結果

【前回の評価結果】

コミュニティバス及び乗合タクシーに共通して、路線ごとの利用者の偏りもあることから現状に合った目標設定の見直しが必要。

また、認知度の低さも考えられ、引き続き周知を図っていくとともに、利便性の向上に努める。

今後、乗り方教室や集落への出前講座、広報への特集記事の掲載、時刻表の配布などの情報提供により、利用者の利用頻度向上、新規利用者の増加を目指す。

評価項目

実施状況、目標・効果の達成状況

【実施状況等】　コミュニティバスについては、コロナ禍から利用者は事態は増加しているが、利用者の総数としては低く、一運行あたりの乗車人数が2人を下回る路線があったことから目標達成は至らなかった。引き続き周知を図り、交通手段を確保していくこととしたい。また、乗合タクシーは利用が無料となる利用者が大半であることから低い目標達成率となっている。

【実績】各路線ごとの目標は別紙1に記載のとおり〔内訳〕A：4件、B：1件、C：5件

コミュニティバス

輸送人数1,407人(達成率114.3%)収支率0.9%（達成率225.0%）町負担額27904千円(達成率111.1%)

乗合タクシー

輸送人数1,424人(達成率93.1%) 収支率5% (達成率106.4%) 町負担額7,797千円(達成率127.0%)

※評価の判定基準

・A ⇒ 目標達成100%以上　・B ⇒ 目標達成80%以上100%未満
・C ⇒ 目標達成80%未満、又は、補助対象外（1運行当たり2人未満、運行割合30%未満）

事業の今後の改善点

コミュニティバス及び乗合タクシーに共通して、コロナ禍での落込みの回復状況を見極めながら適正な数値への見直しを行う必要がある。また、新規利用者の獲得のため、認知度の低さを改善し、引き続き周知を図っていくとともに、利便性の向上に努めていきたい。

今後、乗り方教室や集落への出前講座、広報への特集記事の掲載、時刻表の配布などの情報提供や申請のデジタル化により、利用者の利用頻度向上、新規利用者の増加を目指す。

※記入する際、枠の大きさの変更及び頁追加のうえ作成することも可能とします。

山形県（庄内町）地域公共交通活性化協議会

庄内町営バス運行系統図　／　庄内町デマンドタクシー営業区域図面

幹線路線（立谷沢余目線）路線図　令和6年4月1日（改正）

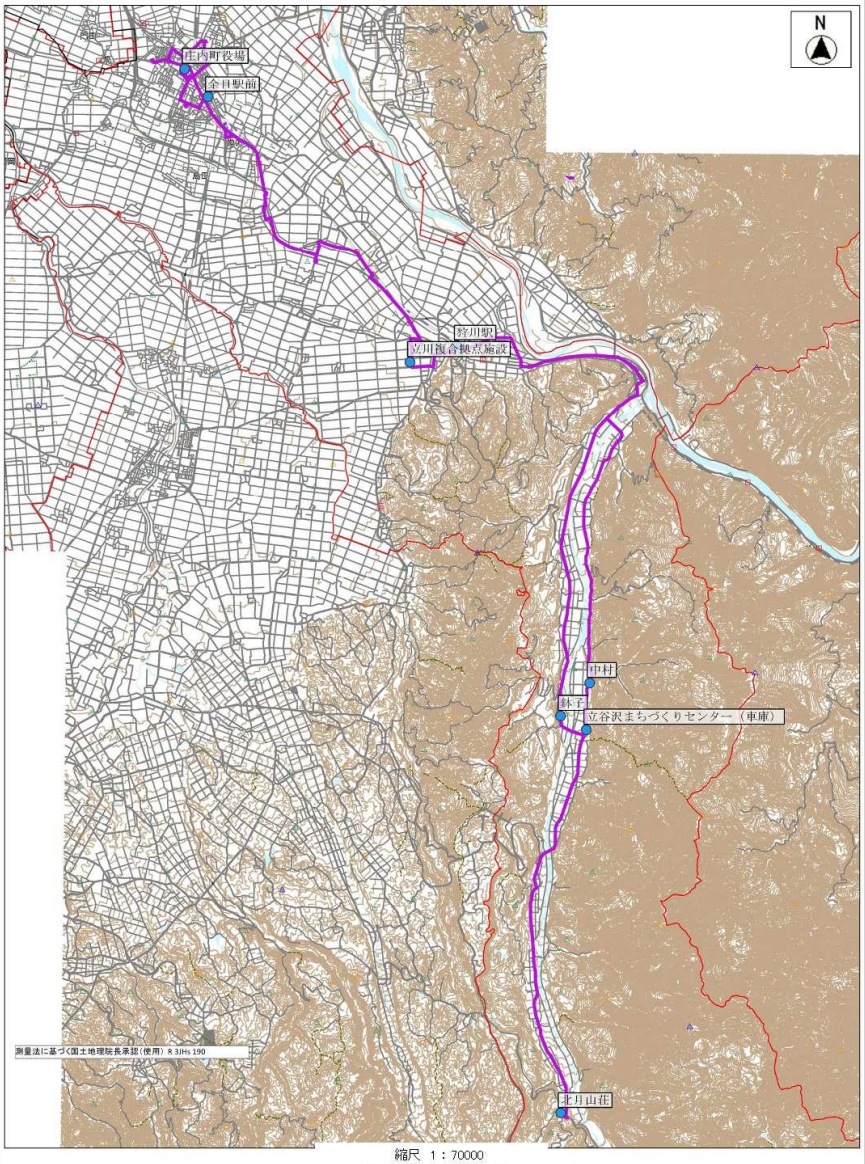

庄内町営バス　循環路線　路線図

◆１コース　常万・大和方面（月・水・金運行）　※小出新田循環線

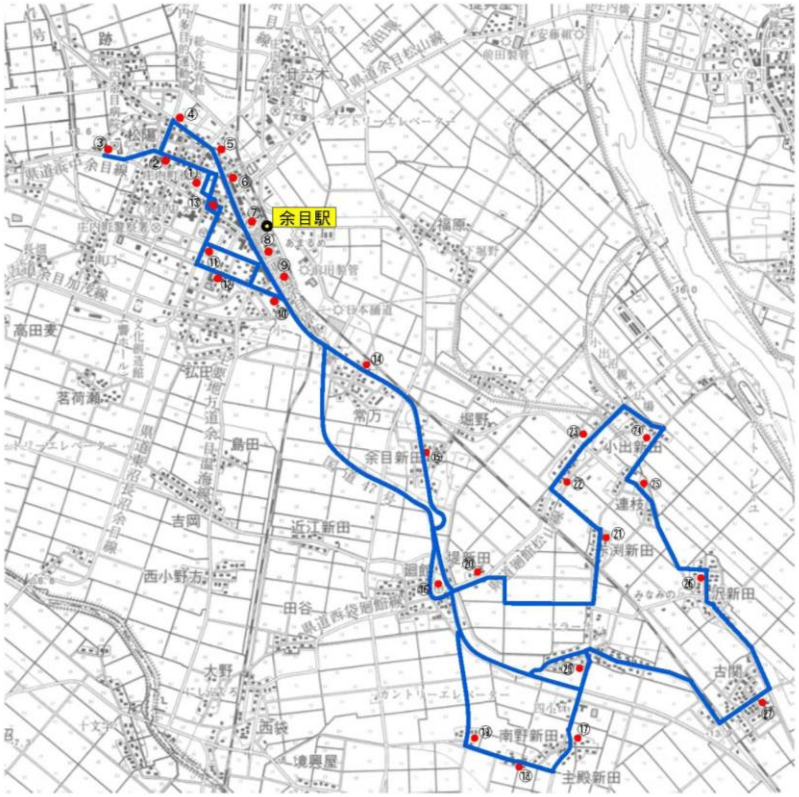

No.	停留所名	No.	停留所名	No.	停留所名	No.	停留所名
①	庄内町役場	⑨	兼古商店前	⑰	主殿新田	㉕	連枝
②	松蔵商店前	⑩	富樫接骨院	⑱	中野	㉖	沢新田
③	庄内余目病院	⑪	森田内科	⑲	南興屋	㉗	古関（循環）
④	菅原医院	⑫	新余目支所・町湯	⑳	堤新田	㉘	阿部医院
⑤	肉のもり前	⑬	町農協	㉑	赤渕新田		
⑥	斎藤整形	⑭	常万	㉒	小出根子		
⑦	きらやか銀行	⑮	余目新田	㉓	小出新田		
⑧	カザミドリ前	⑯	廻館	㉔	連枝土場		

山形県（庄内町）地域公共交通活性化協議会

庄内町営バス運行系統図　／　庄内町デマンドタクシー営業区域図面

庄内町営バス　循環路線　路線図

令和６年11月１日改正

◆２コース　八栄里・栄方面（月・水・金運行）　※家根合循環線

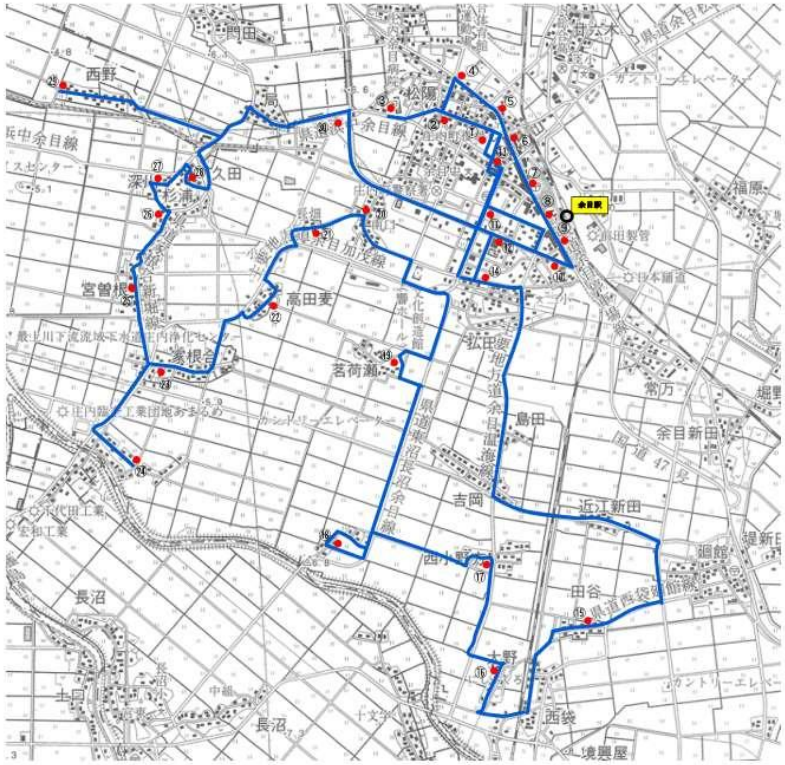

No.	停留所名	No.	停留所名	No.	停留所名	No.	停留所名
①	庄内町役場	⑨	兼古商店前	⑰	西小野方	㉕	宮曽根
②	松蔵商店前	⑩	富樫接骨院	⑱	生三	㉖	杉浦
③	庄内余目病院	⑪	森田内科	⑲	茗荷瀬	㉗	深川
④	菅原医院	⑫	新余目支所・町湯	⑳	南口	㉘	久田
⑤	肉のもり前	⑬	町農協	㉑	長畑	㉙	西野
⑥	旧斎藤整形	⑭	梵天塚前	㉒	高田麦	㉚	下朝丸
⑦	旧きらやか銀行	⑮	田谷	㉓	家根合		
⑧	駅前商店街	⑯	大野	㉔	落合		

庄内町営バス　循環路線　路線図

◆３コース　吉岡・十六合・狩川方面（火・木・土運行）　※狩川循環線

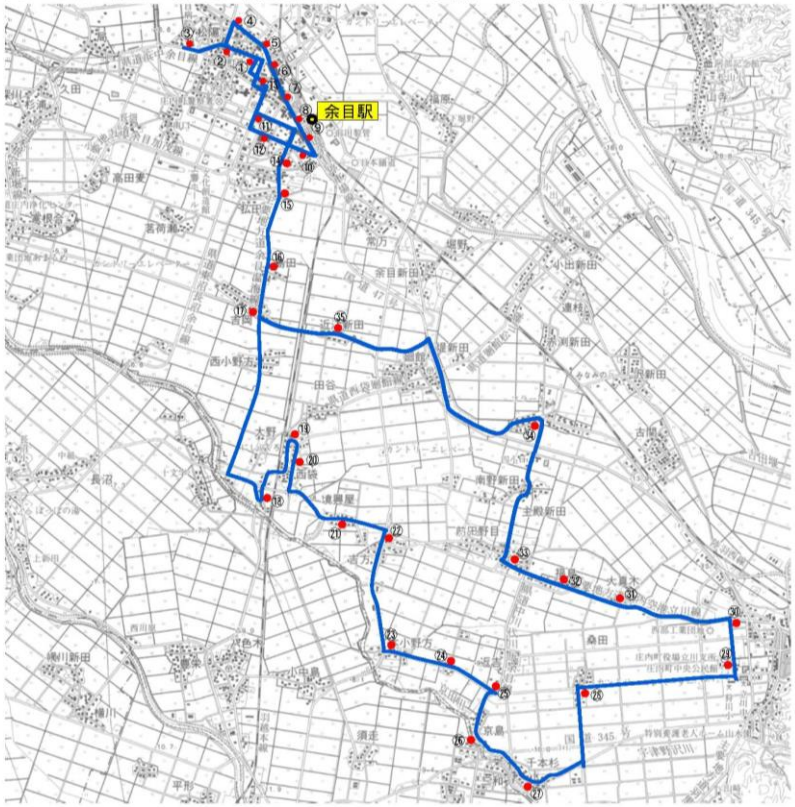

No.	停留所名	No.	停留所名	No.	停留所名	No.	停留所名
①	庄内町役場	⑩	富樫接骨院	⑲	西袋駅前	㉘	桑田
②	松蔵商店前	⑪	森田内科	⑳	西袋公民館前	㉙	立川総合支所
③	庄内余目病院	⑫	新余目支所・町湯	㉑	境興屋	㉚	第２種苗センター
④	菅原医院	⑬	町農協	㉒	吉方	㉛	大真木
⑤	肉のもり前	⑭	上朝丸	㉓	本小野方	㉜	福島
⑥	斎藤整形	⑮	払田	㉔	新田目	㉝	前田野目
⑦	きらやか銀行	⑯	島田	㉕	返吉	㉞	阿部医院
⑧	カザミドリ前	⑰	吉岡	㉖	京島	㉟	近江新田
⑨	兼古商店前	⑱	橋の脇	㉗	千本杉		

山形県（庄内町）地域公共交通活性化協議会

庄内町営バス運行系統図　／　庄内町デマンドタクシー営業区域図面

庄内町営バス　循環路線　路線図

◆４コース　堀野・第三学区方面（火・木・土運行）　※平岡循環線

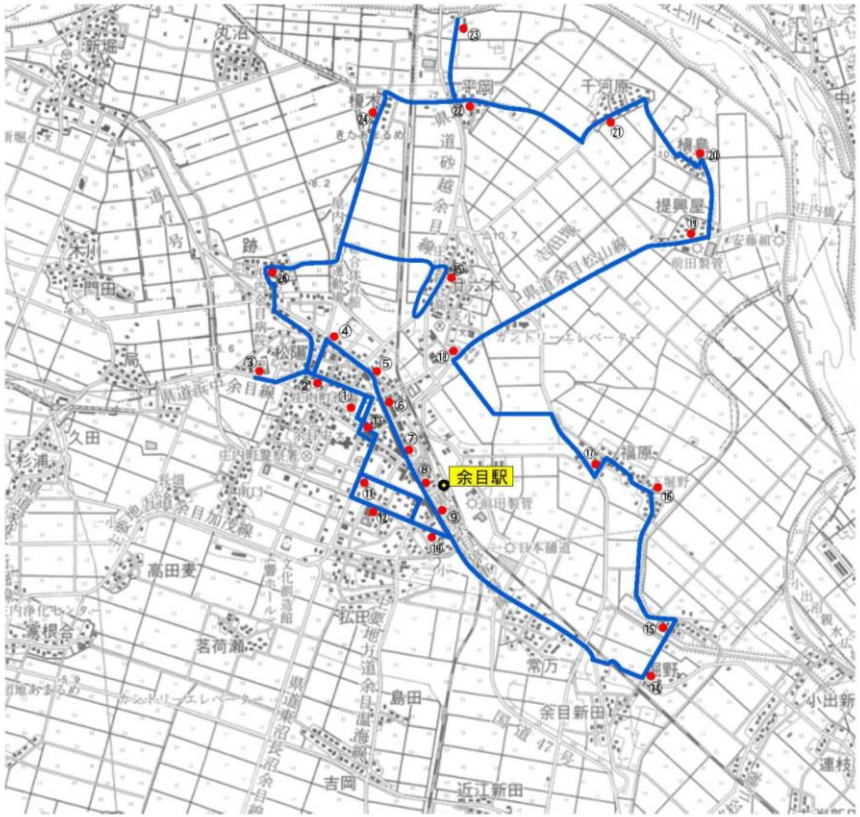

No.	停留所名	No.	停留所名	No.	停留所名	No.	停留所名
①	庄内町役場	⑧	カザミドリ前	⑮	中堀野	㉒	平岡
②	松蔵商店前	⑨	兼古商店前	⑯	下堀野	㉓	榎木土場
③	庄内余目病院	⑩	富樫接骨院	⑰	福原	㉔	榎木
④	菅原医院	⑪	森田内科	⑱	三百地	㉕	廿六木
⑤	肉のもり前	⑫	新余目支所・町湯	⑲	提興屋	㉖	跡
⑥	斎藤整形	⑬	町農協	⑳	槇島		
⑦	きらやか銀行	⑭	上堀野	㉑	千河原		

中心市街地循環線路線図　令和6年11月1日改定

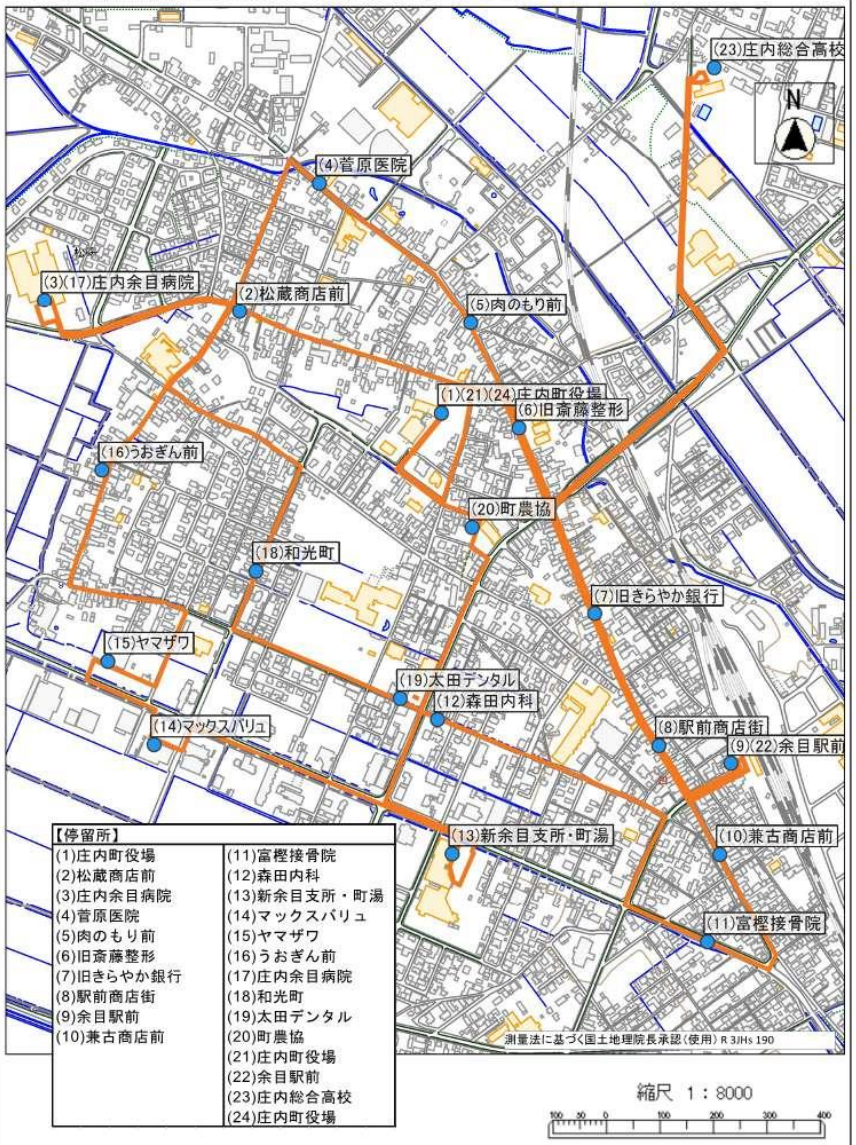

山形県（庄内町）地域公共交通活性化協議会

庄内町営バス運行系統図　／　庄内町デマンドタクシー営業区域図面

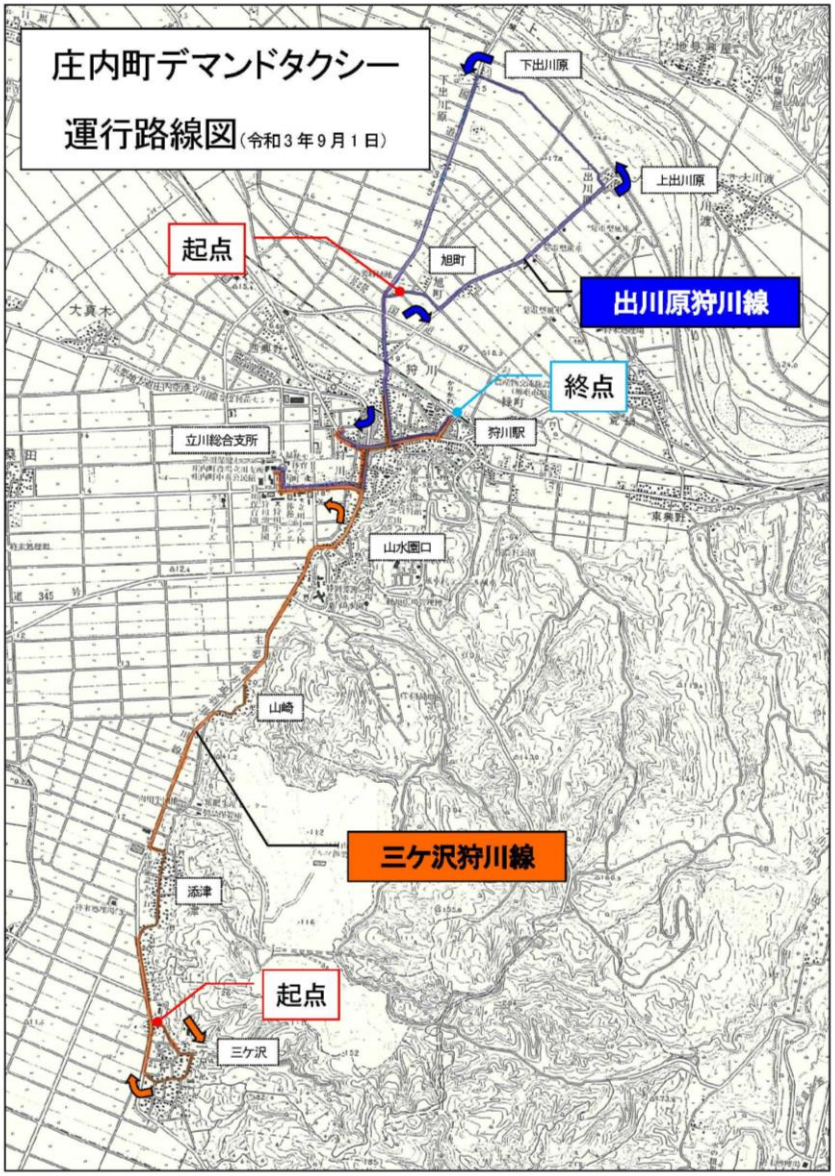

山形県（庄内町）地域公共交通活性化協議会

庄内町営バス ／ 庄内町デマンドタクシー運行時刻表

幹線路線（立谷沢余目線）

運休日 12月31日～1月3日

北月山荘発（又は瀬場発）
▼
庄内町役場行き

★フリー乗降区間は青色で表記されています（停留所名 青字）
※北月山荘～狩川駅までの区間、西興野～常万こ線橋付近の交差点までの区間

●スクールバス住民利用について
スクールバス車両での生徒（児童）と一緒に乗り合わせです。
立川複合拠点施設で幹線1便に乗り換えができます。
※2月～3月は、瀬場発7：15→7：10、立谷沢公民館発7：20→7：10となるため、立川複合拠点施設までの各停留所で発着時間が早くなります。

※祝日・休日の場合
1便は土・日と同じ時刻で運行します。2便は運行しません。3便は同じ時刻で運行します。

地域	停留所	運行曜日 月・水・金曜日 1便	2便	3便	火・木曜日 1便	2便	3便	土曜日 1便	2便	3便	日曜日 1便	2便	3便	スクールバス住民利用 月～金曜日（鉢子）	立川小・中スクールバス運行日（中村）
立谷沢地区	★北月山荘		10:35	14:35		10:35	14:35		10:35	14:35			14:35		
	★瀬場	6:12	10:38	14:38	6:12	10:38	14:38	7:15	10:38	14:38	7:15		14:38	7:15	
	★下瀬場	6:13	10:39	14:39	6:13	10:39	14:39	7:16	10:39	14:39	7:16		14:39	7:16	
	★大中島ふれあい館前	6:14	10:40	14:40	6:14	10:40	14:40	7:17	10:40	14:40	7:17		14:40	7:17	
	★大中島	6:14	10:40	14:40	6:14	10:40	14:40	7:17	10:40	14:40	7:17		14:40	7:18	
	★新田	6:18	10:44	14:44	6:18	10:44	14:44	7:21	10:44	14:44	7:21		14:44	7:20	
	★工藤沢	6:20	10:46	14:46	6:20	10:46	14:46	7:23	10:46	14:46	7:23		14:46	7:23	
	★科沢	6:23	10:49	14:49	6:23	10:49	14:49	7:26	10:49	14:49	7:26		14:49	7:26	
	★下科沢	6:24	10:49	14:49	6:24	10:49	14:49	7:27	10:49	14:49	7:27		14:49	7:27	
	★木の沢	6:27	10:52	14:52	6:27	10:52	14:52	7:30	10:52	14:52	7:30		14:52	7:29	
	★鉢子	6:29	10:54	14:54	6:29			7:32			7:32		14:54	7:31	
	★大平口	6:29	10:54	14:54	6:29			7:32			7:32		14:54	7:31	
	★松の木	6:32	10:57	14:57	6:32			7:35			7:35		14:57	7:34	
	★下松の木	6:33	10:58	14:58	6:33			7:36			7:36		14:58	7:35	
	★肝煎	6:33	10:58	14:58	6:33			7:36			7:36		14:58	7:36	
	★立谷沢まちづくりセンター					10:52	14:52		10:52	14:52					7:20
	★中村					10:54	14:54		10:54	14:54					7:22
	★下中村					10:55	14:55		10:55	14:55					7:22
	★板敷橋					10:57	14:57		10:57	14:57					7:24
清川・狩川地区	★興屋					10:59	14:59		10:59	14:59					7:26
	★中島					11:00	15:00		11:00	15:00					7:28
	★生線沢					11:02	15:02		11:02	15:02					7:30
	★中島口	6:35	11:00	15:00	6:35			7:38			7:38		15:00	7:38	
	★片倉	6:37	11:02	15:02	6:37			7:40			7:40		15:02	7:40	
	★生線沢橋	6:38	11:03	15:03	6:38	11:03	15:03	7:41	11:03	15:03	7:41		15:03	7:41	7:32
	★成沢医院前	6:39	11:04	15:04	6:39	11:04	15:04	7:42	11:04	15:04	7:42		15:04	7:42	7:34
	★清河八郎記念館	6:39	11:04	15:04	6:39	11:04	15:04	7:42	11:04	15:04	7:42		15:04	7:43	7:35
	★清川関所前	6:40	11:05	15:05	6:40	11:05	15:05	7:43	11:05	15:05	7:43		15:05	7:43	7:35
	★清川	6:40	11:05	15:05	6:40	11:05	15:05	7:43	11:05	15:05	7:43		15:05	7:43	7:38
	★清川駅前	6:41	11:06	15:06	6:41	11:06	15:06	7:44	11:06	15:06	7:44		15:06	7:44	7:38
	★東興野	6:45	11:10	15:10	6:45	11:10	15:10	7:48	11:10	15:10	7:48		15:10	7:48	7:42
	★荒鍋	6:46	11:11	15:11	6:46	11:11	15:11	7:49	11:11	15:11	7:49		15:11		
	★道の駅 しょうない（着）		11:12	15:12		11:12	15:12		11:12	15:12			15:12		
	★道の駅 しょうない（発）		11:17	15:17		11:17	15:17		11:17	15:17			15:17		
	★緑町	6:47	11:19	15:19	6:47	11:19	15:19	7:50	11:19	15:19	7:50		15:19		
	★狩川駅	6:49	11:21	15:21	6:49	11:21	15:21	7:52	11:21	15:21	7:52		15:21		
	旧狩川銀行前	6:50	11:22	15:22	6:50	11:22	15:22	7:53	11:22	15:22	7:53		15:22	7:52	7:45
	旧商工会前	6:50	11:23	15:23	6:50	11:23	15:23	7:54	11:23	15:23	7:54		15:23	7:53	7:45
	立川複合拠点施設（着）	6:53	11:26	15:26	6:53	11:26	15:26	8:00	11:26	15:26	8:00		15:26	7:58	7:48
	立川複合拠点施設（発）	8:00	11:26	15:26	8:00	11:26	15:26	8:00	11:26	15:26	8:00		15:26	立川複合拠点施設で乗継可能	
	第２種苗センター前	8:01	11:27	15:27	8:01	11:27	15:27	8:01	11:27	15:27	8:01		15:27		
	栄町	8:02	11:28	15:28	8:02	11:28	15:28	8:02	11:28	15:28	8:02		15:28		
	★西興野	8:02	11:28	15:28	8:02	11:28	15:28	8:02	11:28	15:28	8:02		15:28		
余目地域	★古関（幹線）	8:04	11:30	15:30	8:04	11:30	15:30	8:04	11:30	15:30	8:04		15:30		
	★阿部医院	8:07	11:33	15:33	8:07	11:33	15:33	8:07	11:33	15:33	8:07		15:33		
	★第四まちづくりセンター	8:09	11:35	15:35	8:09	11:35	15:35	8:09	11:35	15:35	8:09		15:35		
	★廻館	8:13	11:39	15:39	8:13	11:39	15:39	8:13	11:39	15:39	8:13		15:39		
	★余目新田	8:15	11:42	15:42	8:15	11:42	15:42	8:15	11:42	15:42	8:15		15:42		
	★常万	8:16	11:44	15:44	8:16	11:44	15:44	8:16	11:44	15:44	8:16		15:44		
	兼古商店前	8:19	11:47	15:47	8:19	11:47	15:47	8:19	11:47	15:47	8:19		15:47		
	余目駅前	8:20	11:48	15:48	8:20	11:48	15:48	8:20	11:48	15:48	8:20		15:48		
	駅前商店街	8:21			8:21			8:21			8:21				
	旧きらやか銀行	8:21			8:21			8:21			8:21				
	新余目支所・町溜		11:51	15:51		11:51	15:51		11:51	15:51			15:51		
	町農協		11:54	15:54		11:54	15:54		11:54	15:54			15:54		
	庄内総合高校	8:25			8:25			8:25			8:25				
	庄内余目病院	8:30			8:30			8:30			8:30				
	庄内町役場	8:35	11:55	15:55	8:35	11:55	15:55	8:35	11:55	15:55	8:35		15:55		

幹線路線（立谷沢余目線）

運休日 12月31日～1月3日

庄内町役場発
▼
北月山荘行き（又は瀬場行き）

★フリー乗降区間は青色で表記されています（停留所名 青字）
※常万こ線橋付近の交差点～西興野までの区間、狩川駅～北月山荘までの区間

※冬期間は、北月山荘の休業に合わせて瀬場～北月山荘までの区間を運休する場合があります。

※祝日・休日の場合
2便は運行しません。1便、3便は同じ時刻で運行します。

地域	停留所	運行曜日 月・水・金曜日 1便	2便	3便	火・木・土曜日 1便	2便	3便	日曜日 1便	2便	3便
余目地域	庄内町役場	9:00	13:00	16:20	9:00	13:00	16:20	9:00		16:20
	庄内総合高校			16:24			16:24			16:24
	町農協	9:01	13:01	16:27	9:01	13:01	16:27	9:01		16:27
	新余目支所・町溜	9:04	13:04	16:30	9:04	13:04	16:30	9:04		16:30
	余目駅前	9:07	13:07	16:33	9:07	13:07	16:33	9:07		16:33
	兼古商店前	9:08	13:08	16:35	9:08	13:08	16:35	9:08		16:35
	★常万	9:11	13:11	16:37	9:11	13:11	16:37	9:11		16:37
	★余目新田	9:12	13:12	16:38	9:12	13:12	16:38	9:12		16:38
	★廻館	9:15	13:15	16:41	9:15	13:15	16:41	9:15		16:41
	★第四まちづくりセンター	9:18	13:18	16:44	9:18	13:18	16:44	9:18		16:44
	★阿部医院	9:20	13:20	16:46	9:20	13:20	16:46	9:20		16:46
	★古関（幹線）	9:23	13:23	16:49	9:23	13:23	16:49	9:23		16:49
清川・狩川地区	★西興野	9:27	13:27	16:53	9:27	13:27	16:53	9:27		16:53
	栄町	9:27	13:27	16:53	9:27	13:27	16:53	9:27		16:53
	第２種苗センター前	9:27	13:27	16:53	9:27	13:27	16:53	9:27		16:53
	立川複合拠点施設	9:30	13:30	16:55	9:30	13:30	16:55	9:30		16:55
	旧商工会前	9:33	13:33	16:58	9:33	13:33	16:58	9:33		16:58
	旧狩川銀行前	9:34	13:34	16:59	9:34	13:34	16:59	9:34		16:59
	★狩川駅	9:36	13:36	17:01	9:36	13:36	17:01	9:36		17:01
	★緑町	9:37	13:37	17:02	9:37	13:37	17:02	9:37		17:02
	★道の駅しょうない（着）	9:38	13:38	17:03	9:38	13:38	17:03	9:38		17:03
	★道の駅しょうない（発）	9:44	13:43	17:08	9:44	13:43	17:08	9:44		17:08
	★荒鍋	9:45	13:44	17:09	9:45	13:44	17:09	9:45		17:09
	★東興野	9:47	13:46	17:11	9:47	13:46	17:11	9:47		17:11
	★清川駅前	9:52	13:51	17:16	9:52	13:51	17:16	9:52		17:16
	★清川	9:53	13:52	17:17	9:53	13:52	17:17	9:53		17:17
	★清川関所前	9:54	13:53	17:18	9:54	13:53	17:18	9:54		17:18
	★清河八郎記念館	9:54	13:53	17:18	9:54	13:53	17:18	9:54		17:18
	★成沢医院前	9:55	13:54	17:19	9:55	13:54	17:19	9:55		17:19
	★生線沢橋	9:56	13:55	17:20	9:56	13:55	17:20	9:56		17:20
	★片倉	9:57	13:56	17:21				9:57		17:21
	★中島口	9:59	13:58	17:23				9:59		17:23
	★生線沢				9:57	13:56	17:21			
	★中島				9:59	13:58	17:23			
	★興屋				10:00	13:59	17:24			
立谷沢地区	★板敷橋				10:03	14:02	17:27			
	★下中村				10:06	14:05	17:30			
	★中村				10:06	14:05	17:30			
	★肝煎	10:02	14:01	17:26				10:02		17:26
	★下松の木	10:02	14:01	17:26				10:02		17:26
	★松の木	10:03	14:02	17:27				10:03		17:27
	★大平口	10:06	14:05	17:30				10:06		17:30
	★鉢子	10:07	14:06	17:31				10:07		17:31
	★立谷沢まちづくりセンター	10:10			10:10	14:08	17:33	10:10		
	★木の沢	10:10	14:08	17:33	10:10	14:08	17:33	10:10		17:33
	★下科沢	10:13	14:11	17:36	10:13	14:11	17:36	10:13		17:36
	★科沢	10:13	14:11	17:36	10:13	14:11	17:36	10:13		17:36
	★工藤沢	10:16	14:14	17:39	10:16	14:14	17:39	10:16		17:39
	★新田	10:18	14:16	17:41	10:18	14:16	17:41	10:18		17:41
	★大中島	10:20	14:18	17:43	10:20	14:18	17:43	10:20		17:43
	★大中島ふれあい館前	10:20	14:18	17:43	10:20	14:18	17:43	10:20		17:43
	★下瀬場	10:22	14:20	17:45	10:22	14:20	17:45	10:22		17:45
	★瀬場	10:22	14:20	17:45	10:22	14:20	17:45	10:22		17:45
	★北月山荘	10:25	14:23		10:25	14:23		10:25		

山形県（庄内町）地域公共交通活性化協議会

庄内町営バス ／ 庄内町デマンドタクシー運行時刻表

循環路線

運休日 12月31日～1月5日、日曜日、国民の祝日・休日

❶コース 常万・大和方面

★フリー乗降区間は青色で表記されています（停留所名 青字）
※常万バス停～余目こ線橋の常万側の交差点までの区間
※1便は庄内町役場、2便は古関、3便は新余目支所・町湯まで乗車した方が全て下車した地点で運行を打ち切ります。

運行曜日 月・水・金曜日

停留所	1便	2便	3便
庄内町役場		11:05	
松蔵商店前		11:06	
庄内余目病院		11:08	
菅原医院		11:10	
肉のもり前		11:11	
旧斎藤整形		11:12	
旧きらやか銀行		11:13	
駅前商店街		11:14	
兼古商店前		11:15	
富樫接骨院		11:16	
森田内科		11:18	
新余目支所・町湯		11:20	
町農協		11:23	
庄内町役場	7:55	11:24	16:10
町農協			16:11
新余目支所・町湯			16:14
★常万	8:00	11:29	降車専用
★余目新田	8:02	11:31	
★廻館	8:05	11:34	
★阿部医院		11:37	
★主殿新田	8:09	11:39	
★中野	8:10	11:40	
★南興屋	8:11	11:41	
★堤新田	8:14	11:44	
★赤渕新田	8:17	11:47	
★小出根子	8:18	11:48	
★小出新田	8:19	11:49	
★連枝土場	8:21	11:51	
★連枝	8:22	11:52	
★沢新田	8:24	11:54	
★古関（循環）	8:27	11:57	
★阿部医院	8:31		
富樫接骨院	8:38	降車専用	
森田内科	8:40		
新余目支所・町湯	8:42	降車専用	
町農協	8:45		
庄内町役場	8:46		
松蔵商店前	降車専用		
庄内余目病院			
菅原医院			
肉のもり前			
旧斎藤整形			
旧きらやか銀行			
駅前商店街			
兼古商店前			

❷コース 八栄里・栄方面

★フリー乗降区間は青色で表記されています（停留所名 青字）
※梵天塚前バス停～下朝丸バス停までの区間
※1便は庄内町役場、2便は下朝丸、3便は新余目支所・町湯まで乗車した方が全て下車した地点で運行を打ち切ります。

運行曜日 月・水・金曜日

停留所	1便	2便	3便
庄内町役場		11:05	
松蔵商店前		11:06	
庄内余目病院		11:08	
菅原医院		11:10	
肉のもり前		11:11	
旧斎藤整形		11:12	
旧きらやか銀行		11:13	
駅前商店街		11:14	
兼古商店前		11:15	
富樫接骨院		11:16	
森田内科		11:18	
新余目支所・町湯		11:20	
町農協		11:23	
庄内町役場	7:50	11:24	16:10
町農協			16:11
新余目支所・町湯			16:14
★梵天塚前	7:54	11:28	降車専用
★田谷	8:01	11:35	
★大野	8:04	11:38	
★西小野方	8:07	11:41	
★生三	8:10	11:44	
★茗荷瀬	8:13	11:47	
★南口	8:17	11:51	
★長畑	8:18	11:52	
★高田麦	8:20	11:54	
★家根合	8:23	11:57	
★落合	8:27	12:01	
★宮曽根	8:30	12:04	
★杉浦	8:32	12:06	
★深川	8:33	12:07	
★久田	8:34	12:08	
★西野	8:38	12:12	
★下朝丸	8:43	12:17	
新余目支所・町湯	8:48	降車専用	
町農協	8:51		
庄内町役場	8:52		
松蔵商店前	降車専用		
庄内余目病院			
菅原医院			
肉のもり前			
旧斎藤整形			
旧きらやか銀行			
駅前商店街			
兼古商店前			
富樫接骨院			
森田内科			

循環路線

運休日 12月31日～1月5日、日曜日、国民の祝日・休日

❸コース 吉岡・十六合・狩川方面

★フリー乗降区間は青色で表記されています（停留所名 青字）
※払田バス停～払田バス停へ戻るまでの区間
※1・3便と2便では経由する方向が変わります。
※1便は庄内町役場、2便は上朝丸、3便は新余目支所・町湯まで乗車した方が全て下車した地点で運行を打ち切ります。

運行曜日 火・木・土曜日

停留所	1便	3便	2便
西回り路線			**東回り路線**
庄内町役場	7:50	16:10	庄内町役場 11:05
町農協		16:11	松蔵商店前 11:06
新余目支所・町湯		16:14	庄内余目病院 11:08
上朝丸	7:53	降車専用	菅原医院 11:10
★払田	7:54		肉のもり前 11:11
★島田	7:55		旧斎藤整形 11:12
★吉岡	7:56		旧きらやか銀行 11:13
★機の脇	7:59		駅前商店街 11:14
★西袋駅前	8:01		兼古商店前 11:15
★西袋公民館前	8:02		富樫接骨院 11:16
★境興屋	8:04		森田内科 11:18
★吉方	8:05		新余目支所・町湯 11:20
★本小野方	8:07		町農協 11:23
★新田目	8:08		庄内町役場 11:24
★返吉	8:09		上朝丸 11:27
★京島	8:11		★払田 11:28
★千本杉	8:13		★島田 11:29
★桑田	8:16		★吉岡 11:30
★立川複合拠点施設	8:20		★近江新田 11:32
★第２種苗センター前	8:21		★阿部医院 11:37
★大真木	8:23		★前田野目 11:40
★福島	8:24		★福島 11:41
★前田野目	8:26		★大真木 11:42
★阿部医院	8:29		★第２種苗センター前 11:44
★近江新田	8:34		★立川複合拠点施設 11:45
★吉岡	8:36		★桑田 11:49
★島田	8:37		★千本杉 11:52
★払田	8:38		★京島 11:54
上朝丸	8:39		★返吉 11:55
森田内科	8:40		★新田目 11:56
新余目支所・町湯	8:42		★本小野方 11:58
町農協	8:45		★吉方 12:00
庄内町役場	8:46		★境興屋 12:01
松蔵商店前	降車専用		★西袋公民館前 12:03
庄内余目病院			★西袋駅前 12:04
菅原医院			★機の脇 12:06
肉のもり前			★吉岡 12:09
旧斎藤整形			★島田 12:10
旧きらやか銀行			★払田 12:11
駅前商店街			上朝丸 12:12
兼古商店前			新余目支所・町湯 降車専用
富樫接骨院			町農協
			庄内町役場
			松蔵商店前
			庄内余目病院
			菅原医院
			肉のもり前
			旧斎藤整形
			旧きらやか銀行
			駅前商店街
			兼古商店前

❹コース 堀野・第三学区方面

★フリー乗降区間は青色で表記されています（停留所名 青字）
※上堀野バス停～節バス停までの区間
※1便は庄内町役場、2便は鵜、3便は新余目支所・町湯まで乗車した方が全て下車した地点で運行を打ち切ります。

運行曜日 火・木・土曜日

停留所	1便	2便	3便
庄内町役場		11:05	
松蔵商店前		11:06	
庄内余目病院		11:08	
菅原医院		11:10	
肉のもり前		11:11	
旧斎藤整形		11:12	
旧きらやか銀行		11:13	
駅前商店街		11:14	
兼古商店前		11:15	
富樫接骨院		11:16	
森田内科		11:18	
新余目支所・町湯		11:20	
町農協		11:23	
庄内町役場	7:50	11:24	16:10
町農協			16:11
新余目支所・町湯			16:14
★上堀野	7:58	11:32	降車専用
★中堀野	7:59	11:33	
★下堀野	8:01	11:35	
★福原	8:02	11:36	
★三百地	8:05	11:39	
★捉興屋	8:08	11:42	
★槇島	8:09	11:43	
★千河原	8:12	11:46	
★平岡	8:14	11:48	
★榎木土場	8:16	11:50	
★榎木	8:20	11:54	
★廿六木	8:23	11:57	
★節	8:27	12:01	
庄内余目病院	8:32	降車専用	
菅原医院	8:34		
肉のもり前	8:35		
旧斎藤整形	8:36		
旧きらやか銀行	8:37		
駅前商店街	8:38		
兼古商店前	8:39		
富樫接骨院	8:40		
森田内科	8:42		
新余目支所・町湯	8:44	降車専用	
町農協	8:47		
庄内町役場	8:48		
松蔵商店前	降車専用		

山形県（庄内町）地域公共交通活性化協議会

庄内町営バス ／ 庄内町デマンドタクシー運行時刻表

中心市街地循環線
（令和6年11月1日改正）

運休日　日曜日、国民の祝日・休日、12月31日～1月5日

庄内町役場▶庄内余目病院▶余目駅前▶庄内町役場

※幹線▶ 循環▶は幹線路線、循環路線から乗り継ぎ可能。
※▶幹線 ▶循環は幹線路線、循環路線へ乗り継ぎ可能。

運行曜日：月～土曜日（祝日除く）

停留所	1便	2便	3便	4便	5便	6便	7便	8便
庄内町役場	幹線▶ 循環▶ 9:10	10:20	11:20	12:10	幹線▶ 13:40	14:30	15:20	16:05
松蔵商店前	9:11	10:21	11:21	12:11	13:41	14:31	15:21	
庄内余目病院	9:14	10:24	11:24	12:14	13:44	14:34	15:24	
菅原医院	9:16	10:26	11:26	12:16	13:46	14:36	15:26	
肉のもり前	9:17	10:27	11:27	12:17	13:47	14:37	15:27	
庄内総合高校								16:10
旧斎藤整形	9:18	10:28	11:28	12:18	13:48	14:38	15:28	
旧きらやか銀行	9:19	10:29	11:29	12:19	13:49	14:39	15:29	
駅前商店街	9:20	10:30	11:30	12:20	13:50	14:40	15:30	
余目駅前	9:22	10:32	11:32	12:22	13:52	14:42	15:32	16:15
兼古商店前	9:24	10:34	11:34	12:24	13:54	14:44	15:34	16:19
富樫接骨院	9:26	10:36	11:36	12:26	13:56	14:46	15:36	16:21
森田内科	9:28	10:38	11:38	12:28	13:58	14:48	15:38	16:23
新余目支所・町湯	9:31	10:41	11:41	12:31	14:01	14:51	15:41	16:26
マックスバリュ	9:34	10:44	11:44	12:34	14:04	14:54	15:44	16:29
ヤマザワ	9:36	10:46	11:46	12:36	14:06	14:56	15:46	16:31
うおぎん前	9:39	10:49	11:49	12:39	14:09	14:59	15:49	16:34
庄内余目病院	9:42	10:52	11:52	12:42	14:12	15:02	15:52	16:37
和光町	9:45	10:55	11:55	12:45	14:15	15:05	15:55	16:40
太田デンタル	9:47	10:57	11:57	12:47	14:17	15:07	15:57	16:42
町農協	9:49	10:59	11:59	12:49	14:19	15:09	15:59	16:44
庄内町役場	9:50 9:56	11:00 ▶循環	12:00	12:50 ▶幹線	14:20	15:10	16:00 ▶幹線 ▶循環	16:45
余目駅前	10:00							
庄内総合高校	10:05							
庄内町役場	10:10							

デマンドタクシー

運休日　土、日、国民の祝日、休日、12月29日～1月3日

三ケ沢狩川線

運行曜日：月～金曜日（平日）

乗降場所	1便	2便	3便	4便
行き				
★三ケ沢	8:00	8:40	11:40	13:00
★野崎	8:04	8:44	11:44	13:04
★添津（消防ポンプ小屋前）	8:06	8:46	11:46	13:06
★山崎（寺院前）	8:08	8:48	11:48	13:08
★山水園口	8:10	8:50	11:50	13:10
★立川複合拠点施設	8:13	8:53	11:53	13:13
★旧商工会前	8:16	8:56	11:56	13:16
★北橋接骨院	8:19	8:59	11:59	13:19
★旧狩川銀行前	8:21	9:01	12:01	13:21
★旧奥山医院前	8:23	9:03	12:03	13:23
★Ａコープたちかわ	8:24	9:04	12:04	13:24
★狩川駅	8:25	9:05	12:05	13:25
帰り				
★狩川駅	9:05	11:15	14:13	15:22
★Ａコープたちかわ	9:06	11:16	14:14	15:23
★旧奥山医院前	9:07	11:17	14:15	15:24
★旧狩川銀行前	9:09	11:19	14:17	15:26
★北橋接骨院	9:11	11:21	14:19	15:28
★旧商工会前	9:14	11:24	14:22	15:31
★立川複合拠点施設	9:17	11:27	14:25	15:34
★山水園口	9:20	11:30	14:28	15:37
★山崎（寺院前）	9:22	11:32	14:30	15:39
★添津（消防ポンプ小屋前）	9:24	11:34	14:32	15:41
★野崎	9:26	11:36	14:34	15:43
★三ケ沢	9:30	11:40	14:38	15:47

出川原狩川線

運行曜日：月～金曜日（平日）

乗降場所	1便	2便	3便	4便
行き				
★旭町（公民館前）	8:00	8:40	10:00	13:00
★砂山	8:04	8:44	10:01	13:01
★上出川原	8:06	8:46	10:04	13:04
★下出川原（公民館前）	8:08	8:48	10:07	13:07
★旧奥山医院前	8:10	8:50	10:10	13:10
★旧狩川銀行前	8:13	8:53	10:13	13:13
★北橋接骨院	8:16	8:56	10:15	13:15
★旧商工会前	8:19	8:59	10:18	13:18
★立川複合拠点施設	8:21	9:01	10:21	13:21
★Ａコープたちかわ	8:23	9:03	10:23	13:23
★狩川駅	8:24	9:04	10:25	13:25
帰り				
★狩川駅	9:05	11:25	14:20	15:22
★Ａコープたちかわ	9:06	11:26	14:21	15:23
★立川複合拠点施設	9:07	11:29	14:24	15:26
★旧商工会前	9:09	11:32	14:27	15:29
★北橋接骨院	9:11	11:35	14:30	15:32
★旧狩川銀行前	9:14	11:38	14:33	15:35
★旧奥山医院前	9:17	11:40	14:35	15:37
★下出川原（公民館前）	9:20	11:43	14:38	15:40
★上出川原	9:22	11:46	14:41	15:43
★砂山	9:24	11:48	14:43	15:45
★旭町（公民館前）	9:26	11:50	14:45	15:47

三ヶ沢狩川線・出川原狩川線の★フリー乗降区間は全区間です。

三ヶ沢狩川線・出川原狩川線の予約はこちら

予約先	（有）立川タクシー	電話	0234-56-2128
受付期間	利用日の1週間前から前日	受付時間	午前9時から午後8時
予約方法	①名前・電話番号をつたえる ②日にち・時間をつたえる ③行き先・乗り場をつたえる	定員	1便あたり5名（予約順）
キャンセル	予約をキャンセルする際は必ず、予約先に連絡をしてください。		

山形県（庄内町）地域公共交通活性化協議会

庄内町営バス　／　庄内町デマンドタクシー運行時刻表

デマンドタクシーの利用について注意

★利用するためには、事前に利用登録が必要です。※予約されていない方は乗降場所に来られても乗車できませんのでご注意ください。
★予約してご利用ください。　★どなたからも予約のない場合は運行自体いたしません。

余目酒田線

運行曜日		月～金曜日（平日）		
乗降場所		1便	2便	3便
酒田方面行き	余目駅前	7:00	9:10	12:30
	旧きらやか銀行	7:01	9:11	12:31
	庄内町役場	7:03	9:13	12:33
	松蔵商店前	7:04	9:14	12:34
	庄内余目病院	7:05	9:15	12:35
	広田	7:15	9:25	12:45
	イオン酒田南店	7:18	9:28	12:48
	日本海総合病院	7:21	9:31	12:51
余目方面行き	日本海総合病院	12:00	15:45	17:00
	イオン酒田南店	12:03	15:48	17:03
	広田	12:06	15:51	17:06
	庄内余目病院	12:16	16:01	17:16
	松蔵商店前	12:17	16:02	17:17
	庄内町役場	12:18	16:03	17:18
	旧きらやか銀行	12:20	16:05	17:20
	余目駅前	12:21	16:06	17:21

余目酒田線はフリー乗降区間はありません。

利用登録について

登録窓口に「デマンドタクシー利用登録申込書」を提出してください。

用紙は、各登録窓口に備え付けられています。

一度登録すれば、期限なく利用できます。

各登録窓口

- 庄内町役場まちづくり係
- 立川複合拠点施設総合支所係
- (有)立川タクシー
- 余目タクシー(有)

余目酒田線の予約はこちら

予約先	余目タクシー（有）	電話	0234-43-2411
受付期間	利用日の1週間前から前日	受付時間	午前8時30分から午後5時
予約方法	①名前・電話番号をつたえる ②日にち・時間をつたえる ③行き先・乗り場をつたえる	定員	1便あたり9名 （予約順）
キャンセル	予約をキャンセルする際は必ず、予約先に連絡をしてください。		

地域公共交通確保維持改善事業・事業評価（生活交通確保維持改善計画に基づく事業）

令和7年1月30日

協議会名： 山形県（庄内町）地域公共交通活性化協議会

評価対象事業名： 地域内フィーダー系統確保維持費国庫補助金

①補助対象事業者等	②事業概要	③前回（2事業年度前）（又は類似事業）の事業評価結果の反映状況	④事業実施の適切性		⑤目標・効果達成状況		⑥事業の今後の改善点（特記事項を含む）
	立谷沢余目線（中村経由）	【前回（2事業年度前）の評価結果】 運行ダイヤの見直しにより利用者が直近の実績（115人）より174%増加している。さらなる利用拡大を目指し、出前講座などを実施していく。 【評価結果の反映状況】 高齢者向けの交通安全教室での免許返納の呼びかけと合わせたチラシの配布等広報活動おこなった。路線全体がわかりやすい路線図を作成するなどし周知を図っている。また、JR余目駅との接続が一部不便になっているため運行時刻の改善を図った。	A	事業が計画に位置付けられた目標を達成した	A	①年間利用者数（C評価） 【目標値】年間230人以上 【実績値】年間134人 【達成率】58.3% 利用者はコロナ禍前のと同じ水準であるので、目標数値が高すぎたと思われる。 ②収支率（A評価） 【目標値】0.9%以上 【実績値】1.1% 【達成率】120.0% 大雨災害により令和6年7月27日より運休したため ③町負担額（A評価） 【計画時】3,820千円 【実績値】3,403千円 【達成率】112.3% 大雨災害により令和6年7月27日より運休している影響 【路線としての評価は次のとおり決定】 Aが2つ以上➤A評価、Cが2つ以上➤C評価、その他➤B評価	コロナ禍での落込みの回復状況を見極めながら適正な数値への見直しを行う。 また、引き続き高齢者向けの交通安全教室での免許返納の呼びかけと合わせた広報活動を行う。内容もわかりやすい広報（見やすい時刻表、割引サービスの説明等）につとめる。また割引時に必要なパスの申請において電子化を進める。 また、JR余目駅だけでなく、狩川駅、清川駅との接続についても改善を図る。
	立谷沢余目線（鉢子経由）	【前回（2事業年度前）の評価結果】 運行ダイヤの見直しにより、立谷沢余目線（鉢子経由）の便が減少したが、直近の実績（315人）より微増している状況である。目標値について、適正な数値（350人以上）への見直しを行う。 【評価結果の反映状況】 高齢者向けの交通安全教室での免許返納の呼びかけと合わせたチラシの配布等広報活動おこなった。路線全体がわかりやすい路線図を作成するなどし周知を図っている。また、JR余目駅との接続が一部不便になっているため運行時刻の改善を図った。	A	事業が計画に位置付けられた目標を達成した	A	①年間利用者数（B評価） 【目標値】年間620人以上 【実績値】年間499人 【達成率】80.5% 利用者はコロナ禍前のと同じ水準であるので、目標数値が高すぎたと思われる。 ②収支率（A評価） 【目標値】0.9%以上 【実績値】1.7% 【達成率】185.7% コロナ禍で減少していた利用者が増加したため。 ③町負担額（A評価） 【計画時】10,329千円 【実績値】7,834千円 【達成率】150.1% バスの運行事業に係る委託料が当初の計画よりも減額となったため。 【路線としての評価は次のとおり決定】 Aが2つ以上➤A評価、Cが2つ以上➤C評価、その他➤B評価	コロナ禍での落込みの回復状況を見極めながら適正な数値への見直しを行う。 また、引き続き高齢者向けの交通安全教室での免許返納の呼びかけと合わせた広報活動を行う。内容もわかりやすい広報（見やすい時刻表、割引サービスの説明等）につとめる。また割引時に必要なパスの申請において電子化を進める。 また、JR余目駅だけでなく、狩川駅、清川駅との接続についても改善を図る。

①補助対象事業者等	②事業概要	③前回（2事業年度前）（又は類似事業）の事業評価結果の反映状況	④事業実施の適切性		⑤目標・効果達成状況		⑥事業の今後の改善点（特記事項を含む）
庄内町	小出新田循環線（小出新田循環線3便）	【前回（2事業年度前）の評価結果】 目標値以上に使用料が半額となる満65歳以上70歳未満の者の利用があったため、目標を達成しているが、利用者の年齢により実績が変動することから引き続き利用拡大の周知を図っていく。 【評価結果の反映状況】 高齢者向けの交通安全教室での免許返納の呼びかけと合わせたチラシの配布等広報活動おこなった。路線全体がわかりやすい路線図を作成するなどし周知を図っている。	A	事業が計画に位置付けられた目標を達成した	A	①年間利用者数（A評価） 【目標値】年間34人以上 【実績値】年間48人 【達成率】141.2% コロナ禍で落ち込んでいた利用者が回復したため。 ②収支率（A評価） 【目標値】0.2%以上 【実績値】0.7% 【達成率】100.2% 無料区分に含まれない新規利用者がいたため。 ③町負担額（B評価） 【計画時】2,527千円 【実績値】2,522千円 【達成率】100.2% 【路線としての評価は次のとおり決定】 Aが2つ以上➤A評価、Cが2つ以上➤C評価、その他➤B評価	コロナ禍での落込みの回復状況を見極めながら適正な数値への見直しを行う。 また、引き続き高齢者向けの交通安全教室での免許返納の呼びかけと合わせた広報活動を行う。内容もわかりやすい広報（見やすい時刻表、割引サービスの説明等）につとめる。また割引時に必要なパスの申請において電子化を進める。
	家根合循環線（家根合循環線3便）	【前回（2事業年度前）の評価結果】 目標値以上に使用料が半額となる満65歳以上70歳未満の者の利用があったため、目標を達成しているが、利用者の年齢により実績が変動することから引き続き利用拡大の周知を図っていく。 【評価結果の反映状況】 高齢者向けの交通安全教室での免許返納の呼びかけと合わせたチラシの配布等広報活動おこなった。路線全体がわかりやすい路線図を作成するなどし周知を図っている。	A	事業が計画に位置付けられた目標を達成した	A	①年間利用者数（A評価） 【目標値】年間40人以上 【実績値】年間196人 【達成率】490.0% 無料区分に含まれない新規利用者がいたため。 ②収支率（A評価） 【目標値】0.2%以上 【実績値】0.7% 【達成率】350.0% 無料区分に含まれない新規利用者がいたため。 ③町負担額（B評価） 【計画時】2,930千円 【実績値】2,954千円 【達成率】99.2千円 【路線としての評価は次のとおり決定】 Aが2つ以上➤A評価、Cが2つ以上➤C評価、その他➤B評価	コロナ禍での落込みの回復状況を見極めながら適正な数値への見直しを行う。 また、引き続き高齢者向けの交通安全教室での免許返納の呼びかけと合わせた広報活動を行う。内容もわかりやすい広報（見やすい時刻表、割引サービスの説明等）につとめる。また割引時に必要なパスの申請において電子化を進める。

①補助対象事業者等	②事業概要	③前回（2事業年度前）（又は類似事業）の事業評価結果の反映状況	④事業実施の適切性		⑤目標・効果達成状況		⑥事業の今後の改善点（特記事項を含む）
	狩川循環線 （狩川循環線3便）	【前回（2事業年度前）の評価結果】 新規利用者の獲得に努めるとともに、70歳以上利用者が殆どであることから、利用者目標値の見直し（20人以上）を行う。 【評価結果の反映状況】 高齢者向けの交通安全教室での免許返納の呼びかけと合わせたチラシの配布等広報活動おこなった。路線全体がわかりやすい路線図を作成するなどし周知を図っている。	A	事業が計画に位置付けられた目標を達成した	C	①年間利用者数（A評価） 【目標値】年間41人以上 【実績値】年間155人 【達成率】378.0% 無料区分に含まれない新規利用者がいたため。 ②収支率（A評価） 【目標値】0.2%以上 【実績値】0.2% 【達成率】100.0% 無料区分に含まれない新規利用者がいたため。 ③町負担額（A評価） 【計画時】3,068千円 【実績値】2,943千円 【達成率】1042.2% 【1運行当たり2人未満のためC評価】 新規の利用者がいるものの、利用者の減少が急激に進んでいることに起因する。	コロナ禍での落込みの回復状況を見極めながら適正な数値への見直しを行う。 また、引き続き高齢者向けの交通安全教室での免許返納の呼びかけと合わせた広報活動を行う。内容もわかりやすい広報（見やすい時刻表、割引サービスの説明等）につとめる。また割引時に必要なパスの申請において電子化を進める。
	平岡循環線 （平岡循環線3便）	【前回（2事業年度前）の評価結果】 利用者が最も少ない路線であるため、利用のきっかけづくりとして路線周辺集落を対象に出前講座を計画的に実施する。 【評価結果の反映状況】 高齢者向けの交通安全教室での免許返納の呼びかけと合わせたチラシの配布等広報活動おこなった。路線全体がわかりやすい路線図を作成するなどし周知を図っている。	A	事業が計画に位置付けられた目標を達成した	C	①年間利用者数（A評価） 【目標値】年間16人以上 【実績値】年間74人 【達成率】462.5% コロナ禍以前の水準を超えて利用者が大きく増加している。60代の利用者が増加した。 ②収支率（A評価） 【目標値】0.1%以上 【実績値】0.4% 【達成率】400.0% 無料区分に含まれない新規利用者がいたため。 ③町負担額（A評価） 【計画時】2,343千円 【実績値】2,504千円 【達成率】93.6% 【1運行当たり2人未満のためC評価】 利用者は増加しているものの、利用者の減少が進みすぎていたため1運行あたり2人には遠く及ばない。	コロナ禍での落込みの回復状況を見極めながら適正な数値への見直しを行う。 また、引き続き高齢者向けの交通安全教室での免許返納の呼びかけと合わせた広報活動を行う。内容もわかりやすい広報（見やすい時刻表、割引サービスの説明等）につとめる。また割引時に必要なパスの申請において電子化を進める。

①補助対象事業者等	②事業概要	③前回（2事業年度前）（又は類似事業）の事業評価結果の反映状況	④事業実施の適切性		⑤目標・効果達成状況		⑥事業の今後の改善点（特記事項を含む）
	中心市街地循環線	【前回（2事業年度前）の評価結果】 利用者3,381人のうち96%が満70歳以上等の無料の利用者であるため143人の実績となっている。一般利用者の拡大を目指し、広報掲載など利用案内の周知を図っていく。 【評価結果の反映状況】 高齢者向けの交通安全教室での免許返納の呼びかけと合わせたチラシの配布等広報活動おこなった。路線全体がわかりやすい路線図を作成するなどし周知を図っている。また、高校生の利用者に合わせた運行経路の見直しを行った。	A	事業が計画に位置付けられた目標を達成した	C	①年間利用者数（A評価） 【目標値】年間250人以上 【実績値】年間301人 【達成率】120.46% 年々利用者が増加傾向にある。 ②収支率（A評価） 【目標値】0.3%以上 【実績値】0.7% 【達成率】233.3% 無料区分に含まれない新規利用者がいたため。 ③町負担額（A評価） 【計画時】5,996千円 【実績値】5743千円 【達成率】104.4% 【1運行当たり2人未満のためC評価】 利用者が増えつつあるが、時間帯によっては乗降者がほとんどおらず需要とのミスマッチがあると考えられる。	コロナ禍での落込みの回復状況を見極めながら適正な数値への見直しを行う。 また、引き続き高齢者向けの交通安全教室での免許返納の呼びかけと合わせた広報活動を行う。内容もわかりやすい広報（見やすい時刻表、割引サービスの説明等）につとめる。また割引時に必要なパスの申請において電子化を進める。
有限会社　立川タク	三ケ沢狩川線	【前回（2事業年度前）の評価結果】 利用者2,010人のうち70歳未満等の有料となる利用者が2人の輸送実績となっている。一般利用者の拡大を目指し、広報掲載など利用案内の周知を図っていく。 【評価結果の反映状況】 高齢者向けの交通安全教室での免許返納の呼びかけと合わせたチラシの配布等広報活動おこなった。路線全体がわかりやすい路線図を作成するなどし周知を図っている。	A	事業が計画に位置付けられた目標を達成した	C	①年間利用者数（C評価） 【目標値】年間22人以上 【実績値】0人 【達成率】0.0% 全ての利用者が無料の利用者であったため。 ②収支率（C評価） 【目標値】0.10%以上 【実績値】0.00% 【達成率】0.0% 全ての利用者が無料の利用者であったため。 ③町負担額（A評価） 【計画時】3,227千円 【実績値】3,131千円 【達成率】103.1% 【路線としての評価は次のとおり決定】 Aが2つ以上➤A評価、Cが2つ以上➤C評価、その他➤B評価	コロナ禍での落込みの回復状況を見極めながら適正な数値への見直しを行う。 また、引き続き高齢者向けの交通安全教室での免許返納の呼びかけと合わせた広報活動を行う。内容もわかりやすい広報（見やすい時刻表、割引サービスの説明等）につとめる。また、事前登録の申請において電子化を進める。

①補助対象事業者等	②事業概要	③前回（2事業年度前）（又は類似事業）の事業評価結果の反映状況	④事業実施の適切性		⑤目標・効果達成状況		⑥事業の今後の改善点（特記事項を含む）
シー	出河原狩川線	【前回（2事業年度前）の評価結果】 利用者823人全てが満70歳以上等の無料の利用者である。一般利用者の拡大を目指し、広報掲載など利用案内の周知を図っていく。 【評価結果の反映状況】 高齢者向けの交通安全教室での免許返納の呼びかけと合わせたチラシの配布等広報活動おこなった。路線全体がわかりやすい路線図を作成するなどし周知を図っている。	A	事業が計画に位置付けられた目標を達成した		①年間利用者数（C評価） 【目標値】年間8人以上 【実績値】年間0人 【達成率】0% 利用者全てが無料の利用者であったため。 ②収支率（C評価） 【目標値】0.05% 【実績値】0.0% 【達成率】0.0% 利用者全てが無料の利用者であったため。 ③町負担額（A評価） 【計画時】2,164千円 【実績値】1,957千円 【達成率】110.6% 想定よりもデマンドタクシーの利用が少なかったことによる。 【路線としての評価は次のとおり決定】 Aが2つ以上➤A評価、Cが2つ以上➤C評価、その他➤B評価	コロナ禍での落込みの回復状況を見極めながら適正な数値への見直しを行う。 また、引き続き高齢者向けの交通安全教室での免許返納の呼びかけと合わせた広報活動を行う。内容もわかりやすい広報（見やすい時刻表、割引サービスの説明等）につとめる。また、事前登録の申請において電子化を進める。
余目タクシー　有限会社	余目酒田線	【前回（2事業年度前）の評価結果】 令和4年8月から2ヵ月間の実績から次のとおり目標値の見直しが必要と思われる。 【評価結果の反映状況】 利用者目標値の見直し（1,500人以上）とした。高齢者向けの交通安全教室での免許返納の呼びかけと合わせたチラシの配布等広報活動おこなった。路線全体がわかりやすい路線図を作成するなどし周知を図っている。	A	事業が計画に位置付けられた目標を達成した	B	①年間利用者数（B評価） 【目標値】年間1,500人以上 【実績値】年間1,424人 【達成率】94.9% ②収支率（B評価） 【目標値】14.0% 【実績値】13.3% 【達成率】13.3% ③町負担額（A評価） 【計画時】4,515千円 【実績値】2,709千円 【達成率】166.7% 想定よりもデマンドタクシーの利用が少なかったことによる。 【路線としての評価は次のとおり決定】 Aが2つ以上➤A評価、Cが2つ以上➤C評価、その他➤B評価	コロナ禍での落込みの回復状況を見極めながら適正な数値への見直しを行う。 また、引き続き高齢者向けの交通安全教室での免許返納の呼びかけと合わせた広報活動を行う。内容もわかりやすい広報（見やすい時刻表、割引サービスの説明等）につとめる。また、事前登録の申請において電子化を進める。

※枠の大きさの変更は可能です。

別添１－２

事業実施と生活交通確保維持改善計画との関連について

令和7年1月30日

協議会名：	山形県（庄内町）地域公共交通活性化協議会

評価対象事業名：	地域内フィーダー系統確保維持費国庫補助金

地域の交通の目指す姿 （事業実施の目的・必要性）	庄内町は山形県北西部、庄内地域のほぼ中央に位置し、南北に細長い形をしており、東西22.2km、南北38.9km、総面積は249.17㎢、人口は19,763人（令和5年3月31日現在）となっている。 近年では人口減少・高齢化が進展しており、民間バス路線の運行が1路線のみになる等、地域公共交通の存続が危機に瀕している状況にある。しかし、誰にとっても安心して暮らせる地域づくりのためには、来訪者を含めた、誰もが安心して移動することができる地域公共交通システムの構築が必要不可欠である。その一環として、中でも、高齢者の足の確保を主たる目的とし、「域内の主要集落から、役場・総合病院等への移動手段を確保する」ことを目標に掲げ、地域間幹線系統と接続するフィーダー系統（デマンド型・路線型）を組み合わせることで、生活交通ネットワークの構築を進めているところである。