

広報 しょうな い

2023
7
No.429

特集 立川総合支所リニューアル TACHIYORI
月山山頂は庄内町！月山登山のすゝめ



お父さん
はやくはやくっ

親子でサンドイッチ in
第18回町民運動会和合大会

広報しょうない7月号

No.429

【発行】庄内町企画情報課

〒999-7781 山形県東田川郡庄内町余目宇町132-1



TEL : 0234-42-0157 FAX : 0234-42-0893 E-Mail : info@town.shonai.yamagata.jp

elementary school & junior high school
学校じまんと将来のゆめ

余目第一小学校

「地域を知り、地域に誇りを持つ活動」

庄内平野の米作りは、社会の教科書にも載るほど有名。本校ではPTAの生産委員会の方やNPO法人家根合生態系保全センターの方よりご協力をいただき、テーマを変えて2年続けての稲作体験を実施しています。5年生は米どころ庄内平野の稲作について学び、4年生は自然豊かな環境を実感するメダカ米の稲作体験による環境学習を行っています。他にも、地域の先生方のご協力を得て、生活科や総合の時間、他

教科を通して、畑作体験、地域の有名な産業・施設見学、町探検、琴体験、習字・ミシンの先生による学習を行っています。そして、「自分の地域をよく知り、地域に誇りを持つ子の育成」に努めています。



△同校5年生の田植え



将来のゆめ

よしたか
6年 佐藤 佳隆

ぼくの将来の夢は公務員になることです。公務員は地域の人と様々な場面で関わり、協力して仕事をしています。ぼくのお母さんは庄内町役場で働いています。お母さんは公務員として、地域の人が暮らしやすい庄内町をつくるためにがんばってくれています。ぼくもお母さんのような社会人になりたいと思っています。自分の夢を実現するために、精一杯努力していきたいと思っています。最高学年として後悔しないような時間を過ごしていきます。



インスタグラム優秀写真

@kenkamo47 さん



玉川第六砂防堰堤
こいのぼり
水流に負けるな

@shun.rr854 さん



美しい田園風景
鳥海山と特急いなほ
日本晴れ

@mu_starry さん



小出沼農村公園
誰かに自慢したい景色
水鏡と空が美しい

「#ココオシ庄内町2023」春部門に73作品の応募がありました。優秀作品に選ばれた3作品を紹介します。素敵な投稿をたくさんありがとうございました。8月31日(木)まで夏部門を募集中。優秀作品受賞者には1万円相当の副賞を贈呈します。

3F



ソロワークスペース

仕事や勉強に利用できます。

FLOOR INFORMATION —フロアインフォメーション—



貸ミニホール

旧立川町議場の面影を残しつつ、地域の集まりからセミナー・演劇まで様々な活動に対応したミニホールです。

2F



ラウンジ

畳コーナーのあるラウンジで誰でも自由に使えます。

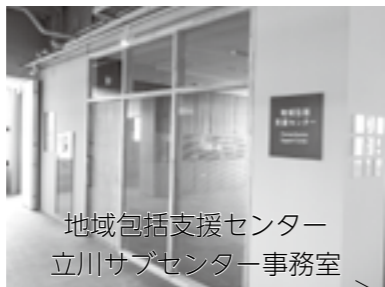

地域包括支援センター
立川サブセンター事務室

立川老人福祉センターより移転し、高齢者本人やその家族のみなさんのサポートを行います。

1F



こども図書・遊びコーナー

靴を脱いでくつろぎながら本を読むこども図書スペースです。



図書館分館



ATMコーナー

新たに山形銀行ATMコーナーを設置します。



学童保育エリア

改修工事に合わせ内装の一部を修繕しました。



デッキテラス

バリアフリーに対応した緩やかな勾配のスロープを新設しました。



エレベーター

エレベーターの新設により、利便性を高めました。



—立川総合支所リニューアル OPEN—
2023.7.18Tue 新しい”たちかわ”の始まり



TACHİYORI タチヨリ

ヨリ道したくなる場所。ヨリそう施設。

人と人をつなぐ新たな賑わいの場。

立

川総合支所が新たに「立川複合拠点施設『タチヨリ』」として、オープンします。

立川総合支所、狩川まちづくりセンター、図書館分館、地域包括支援センター立川サブセンター、立川さんさんクラブ（学童保育）を併設した大型複合施設で、カフェラウンジ、コワーキングラウンジ、レンタルオフィスなど、様々な活動を通じて、人と人がつながる新たな創造の場、地域活性化の拠点としてスタートします。

オープン記念イベント

- 8:50 関係者による開館式
- 9:30 1階 アイスコーヒー、チーズケーキ販売
2階 茶席、清河八郎グッズ販売
※アイスコーヒー、チーズケーキ、茶席券は9:30から中央カウンターでチケット販売します。(200円/各先着100枚)
- 10:00 3階 弦楽室内カルテットミニコンサート①
- 10:30 1階 みなみのパン、ひまわり園のお菓子販売
- 11:00 3階 弦楽室内カルテットミニコンサート②

★ご来館の方に記念品を贈呈します。(数量限定)



中央カウンター

■問合せ：立川総合支所立川総合支所整備係@0234-56-2860

※羽黒山口コースは初級者向けです。本町から最もアクセスしやすく、岩場が多いのが特徴ですが、登山道の長さに対し登りが優しいため、登山者に人気のコースです。運が良ければ鳥海山が見え、眺望も多く、高山植物も多彩。



◁月山山頂
頂上が一番高いところに月山神社の社殿があり、登山者のための宿泊小屋もあります。標高1,984m



◁大峰
お花畑が広がる場所。木道が整備されており歩きやすくなっています。標高1,909m



◁オモワシ山
仏生池小屋から見える山。(8合目から100分) 山頂と「思わし」めていることが名前の由来です。標高1,828m



◁仏生池小屋
食事や宿泊も可能です。クロサンショウウオの生育池があり、周辺は高山植物の宝庫となっています。



◁8合目から見た庄内平野
車で行けるのはここまで。高山の景観が見え始める場所で、ここから約3時間の登山が始まります。

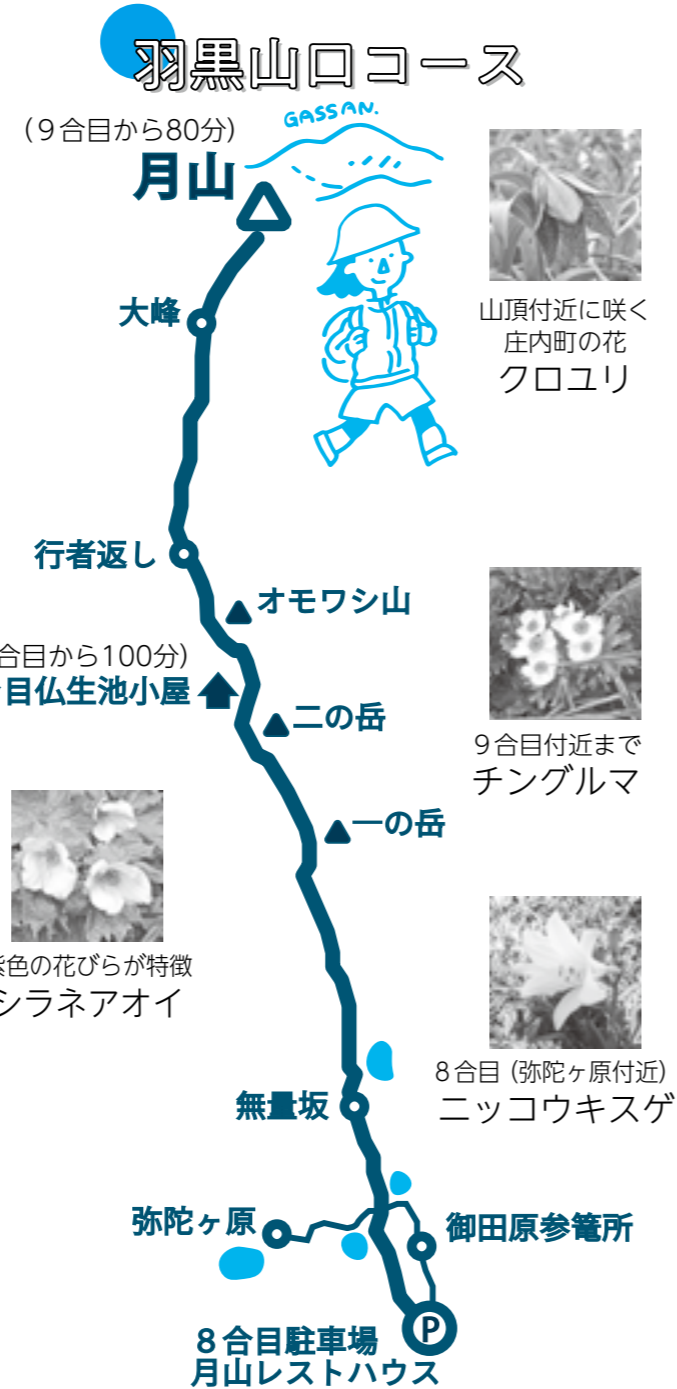

山頂付近に咲く庄内町の花クロユリ



9合目付近までチングルマ



紫色の花びらが特徴シラネアオイ



8合目(弥陀ヶ原付近)ニッコウキスゲ

月山山頂は庄内町！ 月山登山のすゝめ



今年の干支でもある兎は月山神のお使いや、月の精と言われ、悪運から逃れる力があると伝えられています。すなわち、卯歳は月山の「御縁年」。御縁年に参拝すると12年分のご利益が得られるとされています。12年に一度の今年、月山登頂を計画してみたいはいかがでしょうか。

入山の際のポイント

①装備は万全に



ケガや事故などに備えた医療品類、天候の変化に対応するための雨具や防寒具、十分な水分と非常食、通信機器は必須です。また登山用の靴の他に、帽子やトレッキングポールなどがあると便利です。

②モラルとマナーを守りましょう



高山植物を持ち帰ることは犯罪です。高山植物を荒したり、摘み取ることもマナー違反です。またゴミは持ち帰り、山を汚さないようにしましょう。美しい山を守ることも、登山者が持つべき礼儀です。

③山を甘く見ず冷静な判断を



天気予報が晴れでも突然の雨が降ることがあります。登山中は携帯電話などで最新の気象情報を得て、状況の変化に柔軟に対応しましょう。冷静な心構えで、山岳事故を防ぎましょう。

④登山届を提出しましょう



万が一に備え、登山届(計画書)を家族や職場の人、または最寄りの警察署に提出することをお勧めします。登山届を提出していたため救われたケースも多いです。※書類は県のHPからダウンロードできます。オンラインでも可。

「ココヘリ」で安全な登山を！

ココヘリとは、山での「もしも」が発生した時に、あなたを見つけるサービスです。発信機型会員証と全国エリアの検索ヘリネットワークで、あなたの居場所を素早く正確に把握、救助します。7/1(土)から、八合目レストハウスで借りることができます。(レンタル料1,100円)

12年に一度！月山卯歳御縁年参拝ツアー

- 日時：8/26(土) 7:00 ~ 18:00
- 集合場所：立川総合支所
- 対象：小学生以上 ●定員：先着20人
- 参加費：6,000円 (バス代、ガイド料、御祓料、入浴料、保険料)
- 持ち物：昼食、山歩きに適した格好、手袋、登山靴、飲み物、雨具、着替え、入浴道具など
- 問・申込み：町観光協会 ☎0234-42-2922



△12年前の様子

も らう方もゆずる方も笑顔満点！ ゆずり品の日



5月14日、使わなくなった子ども用品を必要な方に譲り、利活用してもらうため、子育て応援ネットワーク（我妻小巻代表（和光町））による「ゆずり品の日」が役場B棟で行われました。必要とする人にまた使ってもらえるこの取り組み。お互いありがたい事業となりました。

来 場者数がついに2万人を突破 歴史講座 in 清川



5月17日、清川関所のオープン依頼の来場者が2万人を突破しました。2万人目の来所者は、当日開催された「歴史講座 in 清川」に参加した友人同士の渡辺直子さん、三丁目憲子さん（共に酒田市）で、記念品として地元清川の菓子セットと御殿茶屋の食事券が送られました。

仲 間の頑張りに大きな声援 小体連陸上競技会



5月17日、立川小学校で小体連陸上競技会が行われ、各小学校の5、6年生が出場しました。競技に対する子どもたちの表情は真剣そのもの。大会のクライマックス、400mリレーでは各校の代表者たちの熱い走りに応援も力が入り、グラウンドに歓声が響き渡っていました。

ふ かふかの遊歩道が完成 東北自然歩道



5月21日、やまがた緑環境税を活用し、風車村地内にある東北自然歩道（新奥の細道）の整備活動が行われました。会員や地域のボランティア約20人が参加し、風車村から楯山公園に続く道に、2トントラック約8台分の木製チップを歩道に敷き詰める作業と、杉の枝払いなどが行われました。

しょうない写真館

町で行われた身近なイベントや活動をお届けします。みなさんからのホットな情報も随時募集中！
★このほかにも、町HPの「しょうない写真館」に町の話者を掲載していますので、ぜひご覧ください！→
企画情報課情報発信係☎0234-42-0157



初 めての感触にびっくり！ 家根合集落でメダカの里米田植え体験学習



5月23日、家根合集落の水田で、余目第一小学校4年生30人が体験。おそろおそろ田んぼに入ると「気持ち悪い！」「ヌルヌルする！」など初めての土の感触に声を上げ、大人たちに教わりながら、手ではえぬきの苗を植え付けました。泥だらけになる児童も多く、初めての田植えを楽しみました。

ブランド化で庄内を元気に！ 「KAMEKOMEプロジェクト」発足



5月26日、KAMEKOMEプロジェクトの一環として、コアアルザでワークショップが開催されました。この日はお米を使った新商品の方向性が提案され、他の参加者からのアイデアで話し合いは加速していきました。今後は11月に東京都で行われる商談会への出展を目指します。

ほ うき作りを楽しみに 槇島ほうき春の苗植え



5月28日、槇島集落内で、槇島ほうき手作りの会（日下部市雄会長（槇島））主催のほうききびの苗植え作業が行われ、この日は町外から9人が参加。参加者は手ほどきを受けながら、苗を1株ずつ植えていきました。初めて参加した人もすぐにコツをつかみ、畑はあっという間に苗で埋め尽くされました。

各 集落が4年ぶりに一致団結！ レク大会・運動会



6月4日、各地区の小学校グラウンドで第1回^{いちほち}18交流レク大会、第18回町民運動会和合大会が行われました。幼稚園児や小学生などの子どもたちとその家族を中心に、地域の住民も参加。仮装レースなど参加者がオープンな種目のほか、子どもたちだけの徒競走など、各集落が一致団結し交流を図りました。

庄内町住民基本台帳の一部の写しの閲覧状況

令和4年4月1日から
令和5年3月31日まで

●各集落自治会

閲覧者氏名	閲覧事由 (利用目的)の概要	閲覧年月日
古閑部落会長	会費賦課資料整備	4/5
沢新田自治会長	会費賦課資料整備	4/6
南野自治会長	会費賦課資料整備	4/7
廻館部落会長	会費賦課資料整備	4/8
茶屋町町内会長	会費賦課資料整備	4/11
清川報恩会長	会員名簿調製	4/11
宮曾根部落会長	会費賦課資料整備	4/12
表町町内会長	会費賦課資料整備	4/12
	住民異動状況確認	10/13
御殿町町内会長	住民台帳整備	1/17
	会費賦課資料整備	4/15
馬場部落会長	敬老会対象者確認	8/8
上荒宿自治会長	会員確認	4/18
上荒宿自治会長	会員確認	4/19
團町町内会長	会員確認	4/21
東一番町町内会長	隣組再編計画策定	4/22
	敬老会対象者確認	10/11
貢地目自治会長	町内行事の資料整備	10/11
館町内会長	会員確認	4/26
	災害時安否確認資料整備	4/27
上朝丸町内会長	住民安否確認資料整備	10/12
	会員確認	4/27
	会費賦課資料整備	7/1
	敬老会対象者確認	9/5
荒宿自治会長	会費賦課資料整備	2/7
荒宿自治会長	会員確認	5/6
連枝部落会長	会員確認	5/10
生三部落会長	会員確認	5/11
上幅自治会長	会員確認	5/16
茗荷瀬自治会長	会費賦課資料整備	5/19
払田自治会長	会員確認	5/20
猿田町町内会長	敬老会対象者確認	5/23
西興野町内会長	会員確認	5/26
出川原自治会長	住民異動状況確認	5/26
千本杉町内会長	会員確認	5/27
中堀野部落会長	敬老会対象者確認	5/31
島田部落会長	敬老会対象者確認	6/23
落合部落会長	敬老会、歳祝対象者確認	7/4
吉岡部落会長	自主防災資料整備	7/29
槇島部落会長	会費賦課資料整備	8/15
	敬老会対象者確認	
三ヶ沢部落会長	会員確認	8/19
工藤沢自治会長	会費賦課資料整備	8/25
駅前町内会長	敬老会対象者確認	9/2
緑町自治会長	会員確認	9/12
榎木自治会長	敬老会対象者確認	9/29
吉方町内会長	会費賦課資料整備	10/24
家根合自治会長	住民台帳整備	3/17
跡自治会長	会費賦課資料整備	12/13
赤淵新田部落会長	会費賦課資料整備	1/10
赤淵新田部落会長	会費賦課資料整備	1/16
廿六木自治会長	会費賦課資料整備	1/26
小出新田部落会長	会費賦課資料整備	2/3
南口部落会長	会費賦課資料整備	2/6
西野自治会長	会費賦課資料整備	2/9

提興屋部落会長	会費賦課資料整備	2/14
余目新田自治会長	会費賦課資料整備	2/17
堤新田自治会長	会費賦課資料整備	3/6
出川原自治会長	住民異動状況確認	3/9
梵天町町内会長	会員把握	3/10
千河原部落会長	会費賦課資料整備	3/16

●庄内町社会福祉協議会

閲覧事由 (利用目的)の概要	閲覧年月日	閲覧に係る 住民の範囲
社会福祉協議会費 および赤い羽根共 同募金納入依頼世 帯確認	6/13	第一学区、第二学区(ラ・ルーナ除く) 第三学区、第四学区(ソラーナ除く) 狩川地区・清川地区・立谷沢地区 (山水園除く)
	6/14	
	6/16	
	6/17	
	8/12	
	8/15	

●山形県知事

閲覧事由 (利用目的)の概要	閲覧年月日	閲覧に係る 住民の範囲
令和4年就業構造 基本調査	8/22 8/23	余目字町・沢田・矢口、千河原字前野、 余目新田字東町・向町、堀野字上堀野、 古閑字古館・土手の下・西の下割、大 野字大農・前田、西野字西野・東前、 狩川字堂ノ下・下南割、今岡・山居・ 荒鍋・二番割・外北割

●庄内保健所長

閲覧事由 (利用目的)の概要	閲覧年月日	閲覧に係る 住民の範囲
令和4年県民健 康・栄養調査	9/22	堀野字上堀野、余目新田字上寂・向町

●その他団体

閲覧者氏名 (法人の場 合はその名 称および代 表者または 管理者)	閲覧事由 (利用目的)の概要	閲覧年月日	閲覧に係る 住民の範囲
(一社)中央 調査社会長 堺克彦	新たな時代における子 どもの学びと育ちにつ いての全国調査	5/23	住所地名「狩川」の うち平成20年4月2 日～平成30年4月1 日生まれ
	防災に関する世論調査	8/4	本小野方字東割・南 割・内割、新田目字 堰内・北割・前割・ 裏割
	障害者に関する世論調 査(附帯調査:竹島)	10/17	余目字大塚、跡字梅 木(平成16年10月 31日以前生まれ)
パシフィッ クコンサル タンツ(株)	赤川水系環境整備事業 評価検討におけるアン ケート調査	11/7	指定地に居住する 18歳以上の者

■問合せ：税務町民課町民係 ☎0234-42-0133
立川総合支所総合支所係 ☎0234-56-3389



庄内町青少年育成 町民会議表彰 模範青少年

太田百々花さん (立川中3年・桑田)

5月22日、余目第四まちづくりセンターで行われた令和5年度庄内町青少年育成町民会議総会にて、太田百々花さん(立川中3年・桑田)が模範青少年として表彰されました。この賞は青少年の育成に貢献した団体や、模範となる活動をした青少年に授与されるものです。太田さんの善行が称えられ、今回の表彰に至りました。

太田さんは今年1月、登校中に雪道で転倒し動けなくなっていたおばあさんを救護しました。自分のマフラーを掛け、救急車が来るまで警察官とともに励ますなどの看護をしました。また一連の行動から、冷静さを保つことの大切さや、自身の安全確保に注意しながら救護に当たることの必要性を学び、クラス仲間たちにも伝えることで、他の生徒の啓発にも寄りました。太田さんは自身の行動を振り返り、「一人の役に立つ事が好きで、とつさに体が動いた。自分にとって当たり前前の行動だった」と話しました。

表彰の感想を伺うと「当たり前前のことをしただけなので、表彰してもらったことに驚いています。額に入った賞状を見ると、助けて良かったなと思います」と笑みを浮かべました。

第17回あなたが選ぶ日本一おいしい米コンテスト in 庄内町 自慢の米出品者・予選審査員 募集

つや姫や雪若丸、はえぬき、コシヒカリなどおいしい米のルーツである「亀ノ尾」「森多早生」発祥の地として、消費者の求める安全安心でおいしい米づくりを全国に情報発信するコンテストです。

【出品米募集】

[メジャー部門・プレミアム部門]

- 期間：7/10(月)～7/21(金)
- 応募資格：米づくりに取り組む生産者または農業者団体に加盟する生産者(令和5年9月1日時点で成人の方)
- 募集点数：各部門それぞれ220点(計440点) ※応募者多数の場合は、抽選により決定します。
- 出品料：1点につき12,000円

【審査員募集】

- 期間：7/10(月)～8/10(木)
 - 応募資格：予選審査期間内(10月下旬)に実行委員会から送付される同じ部門の米(3合)5種類をご家庭で炊飯し、食べ比べていただける成人の方で、かつ期限までに必ずコメントを記載した審査結果を送っていただける方。
 - 登録料：1,200円 ※応募者多数の場合は、抽選により決定します。
 - 申込方法：申込用紙を郵送、FAXまたは町LINE公式アカウントから申込みください。
- ※申込用紙は役場や各まちづくりセンターなど町内施設にあります。町公式HPからもダウンロードできます。

【コンテスト決勝大会】

- 日時：11/25(土) 10:00～
- 場所：余目第四まちづくりセンター
- サテライト会場：風車市場 ※決勝大会のライブ映像の視聴をはじめ、お米にちなんだ催しを行います。

■問合せ：あなたが選ぶ日本一おいしい米コンテスト実行委員会(農林課農産係内) ☎0234-42-0178

令和5年度国民健康保険税について

7月中旬に、国民健康保険加入世帯の世帯主の方へ「令和5年度国民健康保険税納税通知書」を送付します。なお、国民健康保険税（以下「国保税」）は「世帯主課税」となりますので、世帯主がほかの保険に加入している場合でも世帯主へ送付されます。

令和5年度は、次のとおり税率などを見直しました。（「被保険者」とは「国民健康保険被保険者」のことを指します）

●国保税の税率等（年額）：

項目	医療給付分 (被保険者全員)	後期高齢者支援金等分 (被保険者全員)	介護納付金分 (40歳から64歳までの被保険者)
所得割額 (令和4年中の所得金額-43万円)×税率	6.40% (令和4年度：7.00%)	2.55%	2.10%
均等割額 ※被保険者1人あたり	26,000円 (令和4年度：27,000円)	9,650円	12,100円
平等割額 ※1世帯あたり	18,000円 (令和4年度：18,900円)	7,600円	5,900円
課税限度額	65万円	22万円 (令和4年度：20万円)	17万円

●国保税の軽減判定基準額：

前年の所得が一定基準以下の場合に均等割額と平等割額が軽減されます。(申請不要)

軽減割合 (均等割額および平等割額の軽減)	軽減判定所得 ^{*1}
7割軽減	430,000円+100,000円×(給与所得者等 ^{*3} の数-1)以下の世帯
5割軽減	430,000円+290,000円×(被保険者数+特定同一世帯所属者数 ^{*2}) +100,000円×(給与所得者等 ^{*3} の数-1)以下の世帯
2割軽減	430,000円+535,000円×(被保険者数+特定同一世帯所属者数 ^{*2}) +100,000円×(給与所得者等 ^{*3} の数-1)以下の世帯

※1 軽減判定所得…世帯主と被保険者および特定同一世帯所属者の前年所得の合計額（譲渡所得等に係る特別控除および事業専従者控除の適用前の合計額）

※2 特定同一世帯所属者…国民健康保険から後期高齢者医療制度へ移行した方

※3 給与所得者等…一定の給与所得者（給与収入55万円超）および公的年金受給者（65歳未満の場合は60万円超、65歳以上の場合は110万円超）の方

■問合せ：税務町民課国保係 ☎0234-42-0177

子育て世帯生活支援特別給付金について

●支給額：対象児童1人当たり5万円 ●申請期限：令和6年2月29日

●支給対象：令和4年度受給者の方には、別途通知しています。（申請不要）

申請が必要な方	支給対象	申請方法
	令和5年3月31日時点で18歳未満の児童（障がい児の場合、20歳未満）を養育する父母など（令和6年2月末までに生まれた新生児も対象）であって、令和5年以降の収入が急変し、住民税非課税相当の収入となった方	該当する可能性のある方は申請書を町HPからダウンロードし必要事項を記入の上郵送または問合わせ先まで提出ください。



△町HP

ひとり親世帯分を受給した方は対象になりません。詳細は町HPをご覧ください。

■問合せ：子育て応援課子育て支援係 ☎0234-42-0171

低所得者世帯給付金について

●支給額：1世帯当たり3万円（該当世帯には、8月上旬に確認書を送付します）

●対象：令和5年7月1日現在、町内に住所がある世帯であり、世帯員全員が町民税非課税。ただし、市町村民税均等割が課税されている者から扶養されている者のみの世帯と令和5年以降に他市町村から同等の給付金を支給された世帯を除きます。

■問合せ：保健福祉課生活支援特別給付金窓 ☎080-7611-5170

令和5年度庄内町職員採用試験

●試験区分および受験資格

試験区分		受験資格	採用予定
行政	上級 (大学卒業程度)	①平成9年4月2日から平成14年4月1日までに生まれた方 ②平成14年4月2日以降に生まれた方 ※①または②いずれかに該当する方で、大学を卒業した方または令和6年3月31日までに卒業見込みの方	若干名
	初級 (高校卒業程度)	平成14年4月2日から平成18年4月1日までに生まれた方で、高校を卒業した方または令和6年3月31日までに卒業見込みの方 ※上級に該当する方は受験できません。	
保健師	上級（大学卒業程度）	昭和58年4月2日から平成14年4月1日までに生まれた方で、保健師免許を有する方または令和6年3月31日までに取得する見込みの方	
土木技師	上級（大学卒業程度）	上級（大学卒業程度）行政と同じ	
	初級（高校卒業程度）	初級（高校卒業程度）行政と同じ	

●受験申込

受付期間：7/10(月)～8/4(金) 8:30～17:15 ※土日、祝日を除く。郵送の場合8月4日の消印有効

●第一次試験

期日：9/17(日)

場所：三川町役場または三川町子育て交流施設「テオトル」

試験科目等：

【全試験区分共通】 教養試験、職場適応性検査

【上級行政、上級保健師、上級土木技師、初級土木技師】 専門試験

合格発表：10月中旬

●第二次試験（第一次試験合格者が対象）

期日：10月下旬

試験科目：①集団討論 ②面接試験 ③作文試験

合格発表：11月上旬

●受験申込書の請求

(1)役場総合案内、総務課総務係、立川総合支所総合支所係、清川出張所、立谷沢出張所でお渡しします。

(2)郵便で請求する場合は、封筒の表に「職員採用試験（〇〇）受験申込書請求」（(〇〇)には試験区分を記載してください）と朱書きし、120円切手を貼った宛先明記の返信用封筒(角形2号)を同封のうえ、総務課総務係（〒999-7781庄内町余目字町132番地1）へ送付してください。

(3)町HPからもダウンロードできます。

■問・申込み：総務課総務係 ☎0234-42-0128



令和5年度庄内町二十歳のつどい

●日時：8/15(火) 14:00（受付13:00～） ●場所：響ホール

●対象：平成14年4月2日から平成15年4月1日までに生まれた方

●内容：記念式典、実行委員会企画イベント、記念撮影

●案内状：対象の方には、6月下旬に開催案内を送付しています。

なお、本町に住民登録のない本町中学校卒業生には、ご家族の方宛に案内状を送付しています。案内状が届いていない方、その他本町出身者で庄内町二十歳のつどいに出席を希望される方は、7月10日(月)まで下記問合せ先にご連絡ください。

■問合せ：社会教育課社会教育係 ☎0234-43-0194



どなたでも 風車村わくわくエコ工作教室

- 日時：7/30(日) 9:00～11:30
- 場所：風車村（ウインドーム立川）
- 内容：

9:00	ペーパークラフト バルーンアート 風のシャボン玉 働く車試乗 地滑りジオラマ 金魚すくい 空とぶクラゲ 他
10:30	カブト虫相撲大会 ※7/14(金)まで申込みください。カブト虫1匹付き300円かかります。(50人まで)
11:10	スタンプラリー抽選会（カブト虫や冷凍ブルーベリーが当たる）

※内容が変更になる場合があります。

■問・申込み：風車村・ウインドーム立川
☎0234-56-3361

どなたでも 清川関所の七夕まつり

- 期間：7/1(土)～7/9(日)
- 内容：

7/1(土) 7/2(日) 7/8(土)	お食事処 御殿茶屋でオリジナルセットメニュー「七夕セット」を1,300円で提供します。 営業時間 11:00～14:00 予約受付中
7/1(土) ～ 7/9(日)	七夕飾り付け 認定こども園からふるの子どもたちが作った七夕飾りを館内に設置します。
7/8(土) 14:00	「あまるめ少年少女合唱団」による、七夕コンサート「Osoto de concert in 清川関所」(無料)

■問・申込み：清川歴史公園清川関所
☎0234-25-5885

どなたでも 庄内町夏のフラワーショー

町内花き生産者のみなさんが心を込めて育てた花の品評会です。季節の花が勢ぞろいします。

<花の展示>

- 日時：7/20(木) 13:30～7/22(土) 11:00
- 場所：響ホール

<花の販売>

展示した花をお買い得価格で販売します。購入希望の方は、事前に抽選用紙の投函をお願いします。

- 抽選受付：7/20(木) 13:30～7/22(土) 11:00
- 購入受付：7/22(土) 13:00～15:00
- 問合せ：町花き振興会事務局（農林課農産係内）
☎0234-42-0178



どなたでも 初開催！！トルコギキョウフェスティバル

展示ほ場で摘み取り体験などを行います。

- 期日：7/22(土)
- 場所：町第1種苗センター（余目第四まちづくりセンター隣）
- 内容：
 - ・摘み取り体験 9:30～15:00 1人5本まで（無料）
 - ・フラワーアレンジメント教室 ①11:00 ②13:30 ほ場で摘み取りしたトルコギキョウで作製（参加費500円）
 - ・OHANA de マルシェ 10:00～15:00 キッチンカー、クラフト販売がやってきます
- その他：展示ほ場は、一般の方も7月中旬から21日(金)まで自由に観覧できます。
- 問合せ：農林課農産係☎0234-42-0169

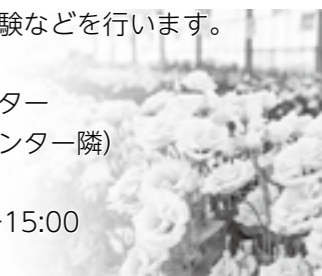

いつまでもいきいきと元気に暮らすために

ソラーナ元気アップ教室 健康講話

- 日時：7/18(火) 13:30～15:30
- 場所：ソラーナ
- 対象：町内にお住まいの65歳以上の方
- 定員：20人（定員に達し次第締切）

- 持ち物：内履き、動きやすい服装
- 内容：県立保健医療大学学生による講話「認知症予防はまず健康づくりから」ほか
- 参加費：200円（茶菓代）
- 申込期限：7/13(木)

■問・申込み：保健福祉課高齢者支援係☎0234-43-0490

元気な歯は日々の手入れから

8020よい歯の長寿賞の募集

80歳以上で20本以上自分の歯をお持ちの方を募集し、優良者を表彰します。

- 対象：昭和18年12月31日以前に生まれた方で、自分の歯が20本以上ある方

- 応募方法：7/1(土)～8/16(水)の間に、鶴岡地区歯科医師会に所属する歯科医院で無料歯科健診を行います。その後、歯科医師より表彰者の推薦を行います。

■問・申込み：鶴岡地区歯科医師会☎0235-28-3565

献血バスがやって来る！

献血にご協力ください

- 日時：7/18(火) ①9:30～11:30、②13:30～15:30
※献血センターの都合により、日程は変更になる場合があります。

- 場所：①余目町農業協同組合、②庄内余目病院
※400ml献血にご協力ください。（成分献血は実施しません）

■問合せ：保健福祉課福祉係☎0234-42-0149

どなたでも 第2回しょうない氣龍祭の開催と交通規制

「第2回しょうない氣龍祭」が8月11日(金・祝)に開催することが決定しました！

祭り当日は飛龍と姫龍の演舞などを披露しますので、ぜひご覧ください！また、開催に伴い、下記の図のとおり、県道44号線の一部和心交差点～鶴岡信用金庫交差点間に全面通行止めになります。

近隣にお住まいの方々にはご不便をおかけし大変申し訳ございませんが、ご理解とご協力をお願いします。

なお、祭りの詳細とう回路については、しょうない氣龍祭HPをご覧ください。



△HP

<交通規制情報>

- 日時：8/11(金・祝) 16:00～22:30
- 規制区間：和心交差点～鶴岡信用金庫余目支店交差点（県道44号線）
- 問合せ：町観光協会☎0234-42-2922

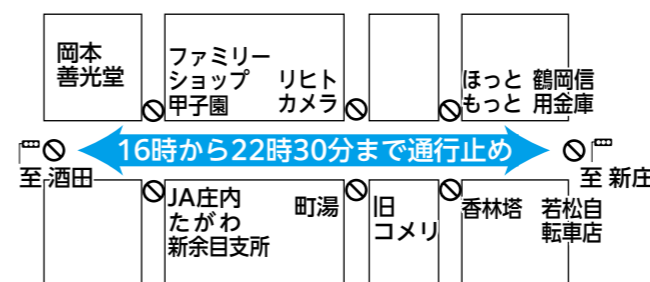

どなたでも カートソレイユ最上川イベント情報

<親子キッズカートスクール>

トッレーサーへの第一歩！カートの基礎知識を親子で楽しく学ぶことができます。

- 日時：7/9(日) 9:00～15:00※適宜休憩を取ります。
- 定員：先着親子3組
- 対象：小学校1年生～小学校3年生（身長100cm～130cm程度）
- 料金：9,000円（親子）
※講習修了後カートを一人で遊べます。



<2時間耐久レース>

レーサー気分を思う存分味わえます。上位入賞者には豪華賞品もあります。

- 日時：7/16(日) 9:00～15:00（受付8:30）
雨天の場合は延期。
- 定員：12チーム
- チーム構成：1チーム3人以上
- 参加資格：健康で運転免許証をお持ちの方（身長145cm以上）
- 参加費：



庄内町在住者（1人でも可）1チーム9,000円
全メンバー町外在住者 1チーム13,000円
※両イベントともに二次元コードから申込みください。
■問合せ：カートソレイユ最上川☎0234-42-2282

年金の支払が困難な時は

国民年金保険料免除等の申請

国民年金保険料を納め忘れた状態で、万一、障害や死亡といった不慮の事態が発生すると、障害基礎年金や遺族基礎年金を受け取ることができない場合があります。

経済的な理由などで国民年金保険料の納付が困難な場合には、「免除制度」や「納付猶予制度（50歳未満）」がありますので申請してください。令和5年度の免除・猶予の申請は7月から受け付けています。また、申請月から2年1カ月前の月分までさかのぼって申請することもできますので、申請を忘れていた期間がある方はご相談ください。

●**持ち物**：年金手帳、マイナンバーカードまたは通知カード、本人確認ができる書類*、印鑑、ハローワークの離職票または雇用保険受給資格者証（失業している方）

※本人確認ができる書類（①または②）

- ①官公署発行の顔写真付き書類1点
（マイナンバーカード、運転免許証、パスポート、身体障害者手帳など）
- ②顔写真のない書類2点

■**問・申請場所**：税務町民課町民係☎0234-42-0133、立川総合支所総合支所係☎0234-56-3389、鶴岡年金事務所☎0235-23-5040

クマに遭遇しない心構えを

クマ出没警報発令中

県内で市街地におけるクマの目撃が相次いでいることから、8月31日まで「クマ出没警報」が発令されています。人身被害の防止のため、次のことに注意してください。

- ①目撃情報などがあったところでは、音の出る物で自分の存在を知らせてください。
- ②目撃情報などがあったところでの不要不急の早朝・夜間の外出は控えてください。
- ③万一遭遇したら、落ち着いてゆっくりとその場から離れてください。
- ④家の周囲の取り残しの果実やハチの巣は撤去し、生ごみなどは放置しないでください。
- ⑤隠れる場所をなくすために、農地周辺の藪などの刈払いを行いましょう。

■**問・通報先**：庄内警察署☎0234-45-0110
環境防災課環境衛生係☎0234-43-0254

（健康保険証、年金手帳、日本年金機構からの通知書など）

※代理人が申請する場合は、上記の持ち物のほか、代理人の本人確認書類が必要です。

※同一世帯以外の方が、代理で申請する場合は、委任状も必要です。

マイナポータルからも手続きできます

国民年金第1号被保険者の資格取得・種別変更、保険料免除・納付猶予申請、学生納付特例申請については、マイナポータルを利用した電子申請ができるようになりました。申請には、マイナンバーカードが必要となりますが、マイナポータルの情報を活用してスマートフォンやパソコンで申請書などを作成することができます。紙の申請書より簡単に作成することができます。

また、申請結果もスマートフォンなどで確認することができます。お手続きの際は、是非ご利用ください。詳しくは、日本年金機構のHPをご確認ください。

猫と人との共生のために

猫の不妊・去勢手術費補助事業

●**申込期間**：7/3(月)～7/21(金)

●**対象**：県内で飼育されている手術適期の猫（1世帯につき1匹まで）

●**対象数**：オスメス各50匹
（申込数が多い場合は抽選となります）

●**補助額**：メス5,000円、オス3,000円（1匹あたり）

●**実施手順**：山形県獣医師会のHPまたはハガキで申込んでください。（電話による受付はしません）ハガキには裏面最上部に性別、その下に郵便番号、住所、氏名（フリガナ）、電話番号を記入してください。※当選通知を受けた以降の手術が対象になります。動物病院へ当選通知を提出し、補助額を差し引いた額の支払いとなります。



■**問合せ**：山形県獣医師会☎023-645-5223
環境防災課環境衛生係☎0234-43-0254

自慢の花壇を応募ください

花のまちコンクール

花のまちづくり事業の一環として、花のまちコンクールを開催します。自慢の花壇を披露してみませんか。

●**対象**：町内で公衆の目に触れる街路、交通島、花壇を花で装飾し、地域の快適な環境づくりと景観の美化に努めている団体

●**部門**：①一般団体部門（拠点以外の自治会、学校、事業所など）

②拠点団体部門（拠点管理団体）

●**応募方法**：応募用紙に記入のうえ提出ください。応募用紙は企画情報課まちづくり係、町HPにあります。

■**問・申込み**：企画情報課まちづくり係☎0234-42-0162

出合いを応援します

Aiナビやまがたでマッチング

やまがたハッピーサポートセンターでは、結婚を希望する独身者を応援するため、1対1の出会いの機会を提供するマッチングシステム「Aiナビやまがた」を運用しています。（2年間の登録料1万円⇒町の補助制度があります）

希望する条件からの検索のほか、活動データをもとにAIがおすすめの相手を紹介する機能があり、自宅からスマホで利用できます。



△AiナビHP

■**問・申込み**：企画情報課まちづくり係☎0234-42-0162

遊休農地の発生防止と解消

農地パトロール（利用状況調査）

農地の荒廃防止・優良農地確保のため、農業委員会による一斉パトロール調査を実施します。

●**日時**：7/25(火)

●**実施地域**：町内全域の農地

☆**農業委員会からのお願い**☆

- ・農地はきちんと管理しましょう。
- ・周辺の農地の迷惑にならないように、定期的な除草や耕起（作付しない農地も同様）につとめましょう。

■**問合せ**：農業委員会農地農政係☎0234-42-0173

●**応募先**：企画情報課まちづくり係、立川総合支所総合支所係、各出張所

●**審査**：デザイン、維持管理、取組状況などを書類および現地で審査します。※審査は8/1(火)

●**表彰**：部門ごとに、第1位～第3位を表彰し、副賞を授与します。

●**応募期限**：7/21(金)



△町HP

庄内町出合い応援事業

マッチングシステムへ登録または更新した費用を助成します！

●**対象**：20～39歳（令和5年4月1日現在）の独身の方

●**助成額**：女性／全額 男性／半額

☆窓口に行かずにLINEで簡単に申請できます。



偏見や思い込みを見直すきっかけに

アンコンシャスバイアス研修～無意識の思い込みへの気づき～

- 日時：7/25(火) 14:00～16:00
- 場所：役場B棟
- 対象：町内在住または在勤の方
- 定員：60人
- 参加費：無料
- 講師：県男女共同参画センター館長 伊藤真知子氏
- 内容：社会の中での固定的な性別役割分担意識など

の、アンコンシャスバイアス（無意識の思い込み）への理解を深めるとともに、自身に思い込みに気づき、家庭や職場でのより良いコミュニケーションや、自分自身の可能性を広げるきっかけづくりとなる研修です。



- 申込方法：電話もしくはQRコードより申込み
- 申込期限：7/18(火)

■問・申込み：企画情報課企画調整係 ☎0234-42-0155

登録の際はご注意を

電動キックボードなどにおける車両区分が新設されます

7月1日から、原動機付自転車のうち一定の基準を満たす電動キックボードなどの車両区分（特定小型原動機付自転車）が新設されます。対象となる車両は、長さ190cm以下、幅60cm以下、定格出力0.6kW以下、最高速度20km/h以下のものです。また、法で定める保安基準を満たす必要があります。税額は、2,000円（年額）です。

標識交付申請の際は、基準の確認のため、長さ・幅・最高速度などがわかる販売証明書や製品カタログなどをお持ちください。保安基準の適合性については、型式認定番号標や性能等確認済表示で確認が可能です。なお、既に原動機付自転車として標識の交付を受けている場合は、現在の標識をそのまま使うこともできます。

■問合せ：税務町民課住民税係 ☎0234-43-0143

入居者を募集します

子育て応援住宅入居者募集

- 住宅名：南野子育て応援住宅（南野字北野）
- 住宅概要：軽量鉄骨造2階建・メゾネットタイプ（3LDK）※駐車場2台分有
- 家賃：32,000円～47,000円（お子様の人数に応じて変動します）
- 敷金：家賃の3カ月分
- 募集期間：7/18(火)
- 入居可能日：7月下旬以降
- 申込資格：

- ①本町に住宅を所有していない方。
- ②現に同居し、または同居しようとする親族があり、次のいずれにも該当する方。（単身不可）

- ①同居親族が配偶者（婚姻の届出をしていないが、事実上婚姻関係と同様の事情にあるものその他婚姻の予約者を含む）および子どもであること。
- ②当該子どものうち、令和5年4月1日に現在で満12歳未満の子どもがいること。
- ③申込者および同居親族の年齢が、令和5年4月1日現在で満46歳未満であること など

- 内覧会：7/9(日)
- ※いずれも要事前申込
- ※応募者多数の場合は抽選となります。（町外からの申込者を優先します）
- ※詳細は町HPをご覧ください。

■問・申込み：建設課都市計画係 ☎0234-42-0860

自由研究の題材はもうお決まりですか？

夏休み親子下水道教室

- 日時：8/4(金) 9:00～12:00
- 場所：庄内浄化センター（家根合）
- 対象：小学校4～6年生の児童と保護者20組
- 内容：施設見学、顕微鏡での微生物の観察、工作など
- 参加費：無料

- 申込期限：7/25(火)
- 下水道は、わたしたちが安全で快適な暮らしを送るための施設です。未接続世帯の方は早期の接続をお願いします。

■問・申込み：建設技術センター下水道事業所 ☎023-654-8400

クラッセに出店してみませんか？

新産業創造館クラッセ「食のアンテナレストラン」入居者募集

- 月額使用料：60,000円（光熱水費は別途負担）
- 設備：厨房および機器一式、前室、クローク
- 利用対象者：庄内町産の農林水産物を活かした飲食物の提供による地産地消および駅前や中心市街地の賑わいづくりに取り組む方。
- 利用期間：令和5年8月（予定）から令和6年3月末まで。※更新可
- 募集期限：7/11(火)



■問・申込み：商工観光課新産業創造係 ☎0234-42-2909

入居者を募集します

特定公共賃貸住宅入居者募集

- 住宅名：特定公共賃貸住宅
- 概要：木造平屋建1戸（3LDK、81.15㎡）
- 家賃：68,000円 駐車場2台分有※単身不可
- 敷金：家賃3カ月分

- 募集期間：7/3(月)～7/18(火)
- 入居時期：8月中旬以降
- その他：応募多数の場合は抽選となります。※詳細は町HPをご覧ください。

■問・申込み：建設課都市計画係 ☎0234-42-0860

入居者を募集します

町営住宅入居者募集

- 住宅名：①上梵天塚町営住宅 ②和光町町営住宅
- 概要：
- ①3階建集合住宅2階1戸（2DK、54.58㎡）
- ②4階建集合住宅2階1戸（2LDK、56.57㎡）
- 家賃：①17,900円～ ②19,200円～

- ※①②共にエレベーター、駐車場1台分有※単身不可
- 敷金：家賃3カ月分
- 募集期間：7/3(月)～7/18(火)
- 入居時期：7月下旬以降
- ※詳細は町HPをご覧ください。

■問・申込み：建設課都市計画係 ☎0234-42-0860

語学喫茶「スペイン語」

- 日時：7/25(火)、8/1(火)、8/8(火)、8/22(火)、8/29(火) 19:15～20:30
- 場所：余目第二まちづくりセンター
- 定員：15人
- 講師：フロレンシオ・サンチェス・セバジョス氏
- 教材費：500円 ※初日にいただきます。
- 申込期限：7/21(金)
- 問・申込み：町国際交流協会(企画情報課まちづくり係内) ☎0234-42-0163

令和5年度危険物取扱者保安講習

- 危険物取扱者免状を所持し危険物業務に従事する方は、3年に1度の受講が必要です。
- 申請受付：6/19(月)～7/14(金) ※申請書は最寄りの消防本部、消防署(各分署)にあります。
 - 問・提出先：山形県危険物安全協会連合会 ☎023-632-5744

紙すき体験 和紙で自分だけのハガキをつくろう

- 日時：8/3(木) 9:30～11:30
- 場所：鶴岡市中央公民館女性センター
- 対象：鶴岡市、三川町、庄内町に在住の小学生とその保護者
- 参加費：1,800円
- 定員：先着10組
- 講師：長谷川和紙工房 長谷川聡氏
- 申込期間：7/5(水)～7/19(水)
- 問・申込み：鶴岡市中央公民館女性センター ☎0235-24-2340

消防設備士講習

- 種別：①警報設備②警報設備③消火設備④避難設備・消火器
- 日時：①9/20(水)②10/3(火)③10/4(水)④10/5(木)
- 場所：①庄内総合支庁②③④山形ビッグウイング
- 申込期間：7/31(月)～8/10(木) ※申込書は、県庁消防救急課、各総合支庁総務課、消防本部および各消防署、山形県消防設備協会にあります。
- 問・申込み：(一社)山形県消防設備協会 ☎023-629-8477

エジプト料理教室

- 日時：7/23(日) 10:00～13:00
- 場所：余目第二まちづくりセンター
- 定員：15人
- 持ち物：エプロン、三角巾、マスク着用
- 講師：スルタン・ヌール氏
- 参加費：500円
- 申込期限：7/14(金)
- 問・申込み：町国際交流協会(企画情報課まちづくり係内) ☎0234-42-0163

助け合いの地域づくり勉強会

- 住み慣れた地域で安心して暮らしていくために、地域に必要なことを一緒に考えてみませんか？
- 日時：7/20(木) 13:30
 - 場所：狩川まちづくりセンター
 - 内容：通いの場の活動紹介、助け合い体験ゲーム
 - 問・申込み：町地域包括支援センター ☎0234-45-1030

ボランティアコーディネーションカ3級検定

- 日時：【事前・事後学習会】8/16(水)、9/13(水) 19:00～20:30 【直前研修・試験】9/10(日) 9:00～17:00
- 場所：酒田市公益研修センター
- 定員：30人
- 費用：6,520円(受検料、テキスト代含む)
- 申込期限：7/11(火)
- 問・申込み：東北公益文科大学地域共創センター ☎0234-41-1115

福祉の仕事職場体験

- 期間：令和6年2月22日(木)まで
- 対象：福祉・介護の仕事に興味があり、就労を考えている方
- 体験日数：原則2日間
- 内容：施設、事業所の見学や職員や利用者との交流など
- 参加費：無料
- 問・申込み：県福祉人材センター ☎023-633-7739

草の根技術協力研修生歓迎会

- 庄内地域における農業を学びに7月29日(土)～8月4日(金)の間中、インドネシアから4人の研修員が来町します。今年度は、どなたでも歓迎会への参加ができ、彼らと交流できる場を設けています。
- 日時：7/29(土) 13:00
 - 場所：余目第一まちづくりセンター
 - 定員：15人
 - 参加費：500円
 - 申込期限：7/20(木)
 - 問・申込み：町国際交流協会(企画情報課まちづくり係内) ☎0234-42-0163

子ども樹木博士に挑戦しよう

- 日時：8/6(日) 9:30～12:30
- 場所：庄内空港緩衝緑地四季彩広場周辺の森
- 対象：小中学生とその家族20組 ※小学校3年生以下は要保護者同伴
- 内容：樹木観察ツアーと子ども樹木博士への挑戦
- 参加費：300円(資料・保険代) ※保護者同伴の場合は2人で500円
- 申込期限：8/3(木)
- 問合せ：庄内空港緩衝緑地パークセンター ☎0234-92-4427

「パソコン講座」Word応用編

- 内容：Windows11を活用して、表の挿入や差し込み印刷、画像の利用など実用的な使い方を学びます。
- 日時：7/27(木)、7/28(金)、8/3(木)、8/4(金)、8/9(水)、8/10(木) 9:30～11:30(全6回)
- 場所：余目第三まちづくりセンター
- 対象：文字の入力やマウスの操作ができる方、Wordを今後活用したいと考えている方
- 定員：先着12人
- 持ち物：筆記用具、受講料 ※パソコン持込可
- 受講料：2,000円(テキスト代含む)
- 申込期限：7/13(木) ※申込人数が少ない時は講座を開講しない場合があります。 ※締切日以降のキャンセルはテキストを購入いただく場合があります。 ※持参されたパソコンによっては使用できない場合もあります。
- 問・申込み：余目第三まちづくりセンター ☎0234-42-0317

大人の映画会

- 内容：「時代屋の女房」(97分) ～何も聞かず、何も言わずが都会の流儀～
- 出演：渡瀬恒彦、夏目雅子、沖田浩之ほか
- 日時：7/20(木) ①9:30～ ②13:30～
- 場所：余目第一まちづくりセンター
- 費用：無料 ※視聴覚室では飲食できません
- 問合せ：余目第一まちづくりセンター ☎0234-42-2019

夏の子ども映画会

- 期間：①7/27(木) ②8/1(火) ③8/10(木)
- 時間：幼児向け 10:30～ 小学生向け 13:30～
- 場所：余目第一まちづくりセンター
- 費用：無料 ※視聴覚室では飲食できません
- 問合せ：余目第一まちづくりセンター ☎0234-42-2019

第1回18マルシェ

- 日時：9/9(土) 11:00～15:30
- 場所：余目第一まちづくりセンター
- 内容：イベント・テント村
- 問合せ：余目第一まちづくりセンター ☎0234-42-2019
- ※広報しようない6月号においてフリーマーケット出展者募集の案内を掲載しましたが、開催日が変更となりましたのでご了承ください。

応急手当講習会(上級救命講習)

- 日時：7/23(日) 9:00～18:00
- 場所：酒田地区広域行政組合消防本部
- 定員：30人
- 内容：心肺蘇生法、大出血時の止血法、傷病者管理法、外傷の手当、搬送法、自動体外式除細動器(AED)の使い方など
- 講師：応急手当指導員
- 費用：300円(教材費)
- 持ち物：器材消毒用タオル、筆記用具 ※動きやすい服装でお越しください。
- 申込方法：7/14(金)まで、申込書を最寄りの消防署へ提出してください。申込書は酒田地区広域行政組合消防本部HPからダウンロードするか、最寄りの消防署で配布しています。
- 問・申込み：酒田地区広域行政組合消防本部救急課 ☎0234-31-7156

お魚放流体験 in 庄内浜

- 庄内でも水揚げされ、漁業者自らが資源維持に取り組んでいるトラフグを放流します。 ※魚種は変更となる場合があります。
- 日時：7/29(土) 10:30～11:30 ※小雨決行、荒天の場合は8/5(土)に延期 ※延期の場合は前日までに連絡します。
 - 場所：酒田港下瀬野積場 ※トイレはありません。
 - 定員：親子50人程度(お子様にオリジナルうちわプレゼント)
 - 参加費：無料
 - 申込期間：7/3(月)～7/25(火)
 - 問合せ：庄内総合支庁水産振興課 ☎0234-24-6045

困りごと解決のきっかけに

各種相談はこちら

相談名	日時等	場所・問合せ等
行政相談	8/2(水) 13:30~15:00	所 余目第三まちづくりセンター 間 総務課文書法制係 TEL 0234-42-0126
お金に関する トラブルなんでも無料相談会	7/15(土) 9:30~12:00	所 響ホール 間 環境防災課危機管理係 TEL 0234-43-0246
酒田市無料 法律相談	①7/25(火) 17:00~20:00 ②8/4(金) 13:30~16:30	所 酒田市まちづくり推進課 間 酒田市まちづくり推進課市民相談室 TEL 0234-26-5726 申 ①7/11(火)~ ②7/25(火)~ ※先着6人
精神保健福祉相談	7/26(水) 10:00~12:00	所 庄内総合支庁 間 庄内保健所地域保健福祉課精神保健福祉担当 TEL 0235-66-4931 申 7/21(金)まで
ひきこもり相談	7/25(火) 13:30~15:30	所 間 庄内保健所地域保健福祉課精神保健福祉担当 TEL 0235-66-4931 申 7/24(月)まで
福祉のしごと・ 保育のしごと 出張相談	①7/12(水) 10:00~15:00 ②7/13(木) 10:00~15:00 ③7/13(木) 10:00~12:00	所 ①ハローワーク鶴岡、 ②ハローワーク酒田、 ③ハローワークプラザさかた 間 県福祉人材センター TEL 023-633-7739

相談名	日時等	場所・問合せ等
借金返済に関する 相談窓口	月曜~金曜 (祝日除く) 8:30~12:00 13:00~16:30	間 山形財務事務所理財課 TEL 023-641-5201
空き家相談窓口	月曜~金曜 (祝日除く) 10:00~16:00	間 (公社) 全日本不動産協会山形県本部 TEL 023-665-0100
不動産開業相談 窓口	月曜~金曜 (祝日除く) 10:00~16:00	間 (公社) 全日本不動産協会山形県本部 TEL 023-642-6658
自死遺族のつどい ゆりの会	7/20(木) 13:30~15:30	間 庄内保健所地域保健福祉課精神保健福祉担当 TEL 0235-66-4931
弁護士によるB型 肝炎対策法 無料出張相談	①7/8(土) 13:30~15:00 ②9/30(土) 13:30~15:00	所 ①酒田市中心公民館、 ②庄内産業振興センターマリカ東館 間 全国B型肝炎訴訟新潟弁護士 TEL 025-223-1130

※何も記載のないものは無料、申込不要です。

所=場所 持=持ち物 対=対象 費=費用
申=申込先、申込期間 間=問合せ先

公共施設の休館日等
(7/6(木)~8/5(土))

立谷沢まちづくりセンター	毎日開館
清川まちづくりセンター	毎日開館
狩川まちづくりセンター	7/15(土)~ 7/17(月・祝) 夜間
余目第一 まちづくりセンター	7/11(火)
余目第二 まちづくりセンター	毎日開館
余目第三 まちづくりセンター	7/14(金)
余目第四 まちづくりセンター	毎日開館

総合体育館 屋内多目的運動場 第二屋内多目的運動場	7/17(月・祝) 7/31(月)
図書館本館	9/29(金) まで
図書館分館	7/17(月) まで
内藤秀因水彩画記念館	令和6年 4月 まで休館
響ホール	7/31(月)
町湯	7/12(水)
クラッセ	毎日営業
北月山荘(入浴)	毎週火曜
ウインドーム立川	毎週月曜
農林漁業体験実習館	毎週水曜
清川歴史公園	毎週月曜 ※祝日の場合は翌 平日
風車市場	毎日営業

第5回余目地区「ペア」
グラウンド・ゴルフ交流大会

- 日時：7/23(日) 13:30~16:10
- 場所：前田野目農村運動公園(ひだまり)
- 対象：余目地区に在住・在勤する方で、男女ペアで申込みできる方
- 参加費：1組1,000円
- 申込方法：ひだまりにある申込書に必要事項を記入し、参加費を添えて申込みください。
- 応募期間：7/5(水)~7/7(金) 9:30~11:00
- 問合せ：斎藤喜四郎 TEL 0234-43-0279

精神障がい者家族教室

- 日時：7/18(火) 14:00~16:00
- 場所：鶴岡市総合保健福祉センターにこふる
- 定員：20人程度
- 内容：講話「イライラの感情との上手な付き合い方」
家族同士でフリートーク
- 申込期限：7/7(金)
- 問・申込み：庄内保健所地域保健福祉課 TEL 0235-66-4931

催し

山形県立致道館中学校
学校説明会

- 日時：7/29(土) 10:00~11:30
13:30~15:00
7/30(日) 10:00~11:30
※各回の内容はすべて同じです。
- 場所：県立鶴岡北高等学校
- 対象：参加を希望する6年生の児童およびその保護者※児童、保護者のみの参加も可能です。
- 定員：各回200人
- 内容：令和6年開校の致道館中学校についての学校説明と質疑応答
- その他：事前の申込みが必要です。詳細は、致道館中学校・高等学校特設サイトをご覧ください。
- 問合せ：県立致道館中学校・高等学校開校準備室
TEL 0235-29-2240

第22回生き粋き歌声喫茶の会

- 日時：7/22(土) 13:30~15:30
- 場所：狩川まちづくりセンタータチヨリ(旧立川総合支所)
- 参加費：1人500円
- 問合せ：生き粋き歌声喫茶の会事務局 TEL 090-5835-2773

インボイス制度説明会

- 日時：7/7(金)、7/27(木) 10:00~、13:30~
- 場所：鶴岡第2地方合同庁舎
- 内容：消費税の仕組み、インボイス制度の概要、登録要否相談など
- 問・申込み：鶴岡税務署
TEL 0235-22-1401

有料広告

ハチにご注意
死亡者を出すこともある
ハチ駆除は危険です
当社にご相談ください。

ハチの被害

STOP

食品工場、店舗、ビル、住宅等どんな場所でもお気軽にご相談ください。

公認社員 日本ペストコントロール協会
公認社員 日本しろあり対策協会
IPM Integrated Pest Management (総合的有害生物防除)

有限会社 サプラス・サニー消毒

本社：〒998-0205 酒田市広野新田字川端70-2
TEL 0234-92-2400 Fax 0234-92-2338
新庄支店：〒999-7521 鶴岡市長沼字上野134-5
TEL 0235-64-1888 Fax 0235-64-1887
庄内支店：〒999-6606 庄内町湊1字下川原269-24
TEL 0234-57-2772 Fax 0234-25-0136

どこの業者に頼んだらいいかわからない...

他の工務店・ハウスメーカーで建築された方
大歓迎です!

住まいに関する
お悩み・ご相談
喜んで承ります

住宅・車庫の
新築、修繕
外構工事等

庄内町の補助金
利用できます!

まずはお気軽にお電話ください。

有限会社 長谷部建築

庄内町古岡
TEL 0234-42-1090
https://haseken-shonai.jp

特別養護老人ホーム山水園 急募

職員募集

★資格がなくても働けながら取得できます。
★賃金等詳しい内容については、山水園事務局へ気軽にお聞き下さい。若しくはハローワークのインターネットや窓口でも閲覧できます。
★ご紹介も大歓迎!

〈募集職種〉
看護師・准看護師・介護員
機能訓練指導員・調理員

連絡先
特別養護老人ホーム山水園 TEL 0234-56-3522 (事務 岩濱)

ご寄贈ありがとうございます



(株)NIPPO山形統括事業所 様
童話作品集を通して子どもたちの健やかな成長を支援する目的でENEOS童話作品集「童話の花束」を50冊ご寄贈いただきました。

求人情報

★詳細な問合せは、各事業所へ直接お願いします。
★企業等からの求人情報への掲載依頼は、
商工観光課商工労働係まで (☎0234-42-0138)

事業所名(住所・電話)	職種・求人数・求人番号	就業場所	勤務時間	賃金	面接
(社福)和心 庄内町余目字大塚39-1 ☎0234-43-2612	保育士および保育教諭 正社員1人 06030-2816231	法人が運営する3園のいずれかへ配置(いずれも庄内町内)	7:00 ~ 19:00 の間の 8時間 (シフト制)	190,100円 ~ 264,600円	書類選考後随時
(社福)みのり福祉会 特別養護老人ホームソラーナ 庄内町南野字北野100-2 ☎0234-44-2011 特別養護老人ホームラ・ルーナ 庄内町余目字矢口92-1	看護職員 正社員2人 06030-3669431	特別養護老人ホームソラーナまたはラ・ルーナのいずれか	7:30 ~ 18:30 の間の 8時間勤務 (シフト制)	204,300円 ~ 259,800円	随時
	介護職員 正社員以外5人 (契約社員) 1年毎の契約更新 06030-3668531	特別養護老人ホームソラーナ	6:50 ~ 22:00 の間の 8時間勤務 (シフト制)	164,700円 ~ 204,500円	書類選考後随時
庄内町余目ふれあいホーム実施組織愛康会 庄内町家根合字葛蒲島11 ☎080-2808-5326	学童保育補助員 パートタイム2人 06030-3189331	ふれあいホーム払田またはふれあいホームわごうのいずれか	7:00 ~ 19:00 の間の 4時間程度 (シフト制)	時給 862円 ~ 912円	後日連絡

相談



家庭教育電話相談
ふれあいほっとライン

子育ての悩みを1人で抱えず、電話でお話ください。相談員と一緒に考えます。相談の秘密を守ります。児童生徒からの相談にも応じます。

- 受付時間：平日8:30~17:15
【相談員対応 9:00~16:15】
- 電話番号：023-630-2876
- 問合せ：県教育局生涯教育・学習振興課☎023-630-3344

県若者相談支援拠点事業
フリースペースひなた in 庄内

自分のペースでゆっくりゆったり過ごせる居場所を開設します。外に出る練習、人と関わる練習をしてみませんか？

- 日時：①7/7(金)、②7/20(木)、③8/4(金) 13:30~16:00
- 場所：①③立川老人福祉センター ②余目老人福祉センター
※予約、参加費不要
- 問合せ：若者相談支援拠点ひなた☎0234-28-8255
町福祉総合相談センター ☎080-8208-2280

県賃金向上推進事業支援金

事業所内の女性非正規雇用労働者の賃金引上げを行った場合または正社員に転換した場合、対象となる女性労働者の人数に応じて、事業者に対し支援金を支給します。

- 対象：中小企業または社会福祉法人
- 賃金アップした場合
- 内容：事業所内の50歳未満の女性非正規雇用労働者の労働時間1時間当たりの賃金を50円以上増額改定した場合 5万円/人

●申請期限：

改定時期	提出期限
9/30(土)まで	11/6(月)
10/1日~令和6年1月31日(水)	令和6年3月4日(月)

- 正社員化した場合
- 内容：事業所内の50歳未満の女性非正規雇用労働者を正社員に転換した場合 10万円/人※就職氷河期世代の方は加算あり

●申請期限：

改定時期	提出期限
7/31(月)まで	11/6(月)
8/1(火)~11/30(木)	令和6年3月4日(月)

- 問合せ：県産業労働部雇用・産業人材育成課働く女性サポート室 ☎023-630-3245

フォールディングチェア
木工工作キット無料配布

- 対象：小学生 (50人、1家庭につき1個)
- 配布期間：7/25(火)から(平日 10:00~16:00)
- 問・配布場所：田川 △組合HP 建設労働組合☎0235-22-2832



お知らせ

「肝臓週間」における
肝炎ウイルス夜間検査

- 日時：7/25(火) 17:40~18:40
- 場所：庄内保健所
- 費用：無料
- その他：検査は匿名です。事前予約が必要です。
- 問・申込み：庄内保健所保健企画課☎0235-66-4920

「海の羽根」募金

- 7/31(月)まで、海の環境美化を目的とした「海の羽根」募金を実施しています。
- 募金場所：県内の市役所・町村役場・各総合支庁・県漁協・釣具店など
 - 問合せ：山形県海と渚環境美化推進協会事務局 (庄内総合支庁水産振興課内) ☎0234-24-6161

催し

やまがた木育講座—地域スギ材を使用した弁当箱づくり—

- 日時：7/30(日) 9:30~16:00
- 場所：眺海の森森林学習展示館
- 対象：小学4年生以上 (小学6年生以下は保護者の同伴が必要です) ※大人のみの参加も可
- 定員：10人
- 内容：
 - ①講話「森林・林業について」
 - ②地域のスギを使用した弁当箱の作成 (二段重ねの弁当箱を作成します)
- 参加費：2,500円 (材料費・保険料)
- 申込期限：7/14(金) 17:00
- 問・申込み：庄内総合支庁森林整備課森づくり推進室 ☎0235-66-5523

募集

自衛官採用試験 (令和6年3月~4月採用予定)

募集種目	受付期限	試験日	試験場所 (予定)
航空学生	9/7(木)	1次 9/18(月)	鶴岡合同庁舎
一般曹候補生	9/5(火)	1次 9/16(土) ※どうしても都合がつかない受験者のみ9/15(金)	鶴岡合同庁舎
自衛官候補生	8/31(木)	筆記試験・適性検査 (WEB) 9/15(金)~9/17(日)のうち1日	WEB試験のため 任意の場所
		口述・身体検査 9/27(水)~10/1(日)のうち1日	神町駐屯地
防衛大学校学生 (一般採用試験)	10/18(水)	1次 10/28(土)	鶴岡合同庁舎
防衛医科大学校 医学科学生	10/11(水)	1次 10/21(土)	山形地方合同庁舎
防衛医科大学校 看護学科学生	10/4(水)	1次 10/14(土)	鶴岡合同庁舎
予備自衛官補	9/21(木)	9/24(日)	神町駐屯地

- 問合せ：防衛省自衛隊山形地方協力本部鶴岡出張所☎0235-22-0466

有料広告

地域密着型で迅速なサービス
給湯機・ボイラー・暖房機
修理・入替工事・オーバーホール
各メーカーOK

https://reidan.net

(株)ワタナベ冷暖サービス ☎43-4030

全メーカー取扱い! エス・キャリーはとにかく新車が安い!

InstagramやTikTokで最新車種を先取り!

新車・中古車・車検・点検・タイヤいろいろ

お客さまのために

新車市場

安心・笑顔・快適・カーライフ!! 中古車・車検・修理・タイヤ等もお任せ下さい!

エス・キャリー 東田川郡庄内町余目字石55-1

☎45-0155

http://scarry-shonai.com

はんこたんな

〜庄内広域情報〜

遊佐町 海水浴場オープン

●開設期間…
【西浜・釜磯】7月14日(金)〜8月15日(火)
【十里塚】7月15日(土)〜8月15日(火)
●遊泳可能時間…8時30分〜17時
※天候により制限がかかる場合があります。必ずライフセーバーの指示に従い、海水浴場以外での遊泳は行わないでください。
■問合せ…遊佐町企画課観光物産係
☎0234(72)5886

鶴岡市 海水浴場情報

湯野浜海水浴場
●期間…7月14日(金)〜8月20日(日)
■問合せ…湯野浜温泉観光協会
☎0235(75)2258
由良海水浴場
●期間…7月15日(土)〜8月16日(水)
■問合せ…由良温泉観光協会
☎0235(73)2250
加茂レインビーチ
●日程…7月22日(土)〜8月16日(水)
■問合せ…加茂海水浴場管理運営委員会
☎0235(33)3023

遊佐町 奥の細道鳥海ツアーデー

●期間…9月2日(土)〜9月3日(日)
●場所…遊佐町民体育館前広場
●参加費…事前一般申込み2,000円
期限以降2,200円
高校生以下無料
※1日参加のみ、2日間参加とも同額
●事前申込期限…7月31日(月)
■問・申込み…奥の細道鳥海ツアーデー実行委員会事務局(遊佐町生涯学習センター内)
☎0234(72)4114

酒田市 酒田市美術館特別展 サントリーデザイナーのお仕事展

●期間…7月1日(土)〜8月27日(日)
会期中無休
●開館時間…9時〜17時
(最終入館16時30分)
●費用…一般1,200円、高校生600円、中学生以下無料
※関連イベントなど詳しくは同館HPを参照してください。
■問合せ…酒田市美術館
☎0234(31)0095

南三陸の風

県内初の全国募集
モデル校として

友好町「宮城県南三陸町」を紹介

5月18日(木)、南三陸高校と旭桜寮において、高校の魅力化事業に係る視察研修が行われました。今回視察に訪れたのは、青森県鰹ヶ沢町、三戸町、大間町、六ヶ所村の4町村。同校では、視察参加町村の各高校の現状について意見交換を行い、それぞれの地域における課題や解決策などを話し合いました。その後、南三陸高校と町から魅力化事業の経緯や具体的な取り組みなどを説明しました。また、旭桜寮においては、寮設備などの見学や寮母さんとの意見交換も行われました。町では、これまで南三陸高校と連携し高校魅力化事業を推進してきましたが、県内初の全国募集モデル校として認定されたことや、今回の県外からの視察研修の開催などを見ると、南三陸高校の魅力が高く評価されていることが分かります。



窓口・納税

マイナンバーカード窓口延長

7/14(金)、7/25(火) 17:15〜19:30

3開庁日前まで町公式LINEから要予約

※窓口延長は本庁舎のみです。

☎税務町民課町民係☎0234-42-0133

7月の納税

国民健康保険税1期、固定資産税2期
納期限・口座振替日 7/31(月)

※前日まで残高の確認・入金をお願いします。

バーコードやeLマーク付きの納付書であれば、コンビニやクレジットカードでも納付できます。

☎税務町民課納税係☎0234-42-0136、42-0137

数字で見る庄内町

交通事故発生状況(5月)

発生状況	5月	R5年累計
人身事故	3件	17件
死者数	0人	0人
負傷者数	3人	19人
物損事故	17件	139件
飲酒運転	0人	1人

7/21(金)〜8/20(日)
“明るいやまがた”夏の安全県民運動です。

ごみの量(5月)

633.42ト(前年同月比 10.42ト減)

※家庭系と事業系の一般廃棄物合計量

使い捨てを減らし、ごみの減量&CO2削減で地球温暖化防止に努めましょう。

☎環境防災課環境衛生係☎0234-43-0248

庄内町の美味しいもの Station 風車市場

暑い夏の楽しみといえば

暑さが日に日に厳しくなり、ソフトクリームやかき氷など冷たいスイーツがおいしい季節となりました。みなさんはソフトクリーム派ですか？かき氷派ですか？どっちもおいしいですよ。冷たいものを適度に摂りながら、暑い夏を乗り越えて行きましょう！

ちなみに風車市場の1番人気は、黒みつきなこサンデーです。庄内町産の美味しいきな粉と黒みつ、ソフトクリームが絶妙なバランスで大好評です！ぜひご賞味ください。

また、毎月第2日曜日はイベント広場でソーシャル風車市を開催しています！いろいろな雑貨や手作りの品々が並びます。7月9日、8月13日に開催予定です！

お気に入りを見つけ、帰りに冷たいサンデーを食べに来ませんか？

ソーシャル風車市などイベント情報や人気商品の紹介をインスタグラムで発信中です。ぜひフォローしてください！



■問合せ：風車市場☎0234-56-3039

ゆ 町湯 ギャラリー温泉町湯

▼パパ向けベビーマッサージ in 町湯▼※要予約
7/23(日) 10:00〜12:30 定員8組※ママも同伴可
▼ぐっち先生のインドヨーガ教室▼ ※要予約
毎週水・金曜日 19:00〜20:00 定員8人
▼今月の変わり風呂▼
7/15(土)、7/16(日) ひのき玉風呂
▼ギャラリーからのお知らせ▼
7/19(水)まで トゲヤマさんの塊根植物を展示販売
7/22(土)から 辻井肇さんの藍染め作品を展示販売

■問合せ：ギャラリー温泉町湯☎0234-43-2222

月の沢温泉北月山荘

▼北月山荘で楽しむ！体質改善ヨガ▼
心身共に良い効果をもたらすヨガを、ヨガインストラクターのSaori先生に学びます。シニア世代対象の企画ですが、興味のある方は誰でも大歓迎！

●開催日時：7/26(水)
①10:45〜11:45②12:45〜13:45
●定員：各回15人
●参加費：1,500円(入浴代込み)
■問合せ：月の沢温泉北月山荘☎0234-59-2137

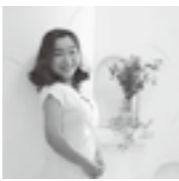

「8」のつく日は「八郎デー」

～「清河八郎」PR活動に御協力いただける企業を募集しています！～

「清河八郎」を多くの人に知ってもらう活動として、「清河八郎」ののぼり旗やポスター掲示、動画やYouTubeでの配信を行っています。現在、町内企業や店舗など44社に御協力をいただいています。「清河八郎」の真の人間像を広く伝え、「清河八郎」を主人公とする大河ドラマを誘致する活動を展開していきます。多くの御賛同お待ちしております！



◆PR活動に協力がってどんなことをするの？
店舗などで「清河八郎」ののぼり旗やポスターの掲示、チラシやポケットティッシュなどの設置をお願いしています。ご希望のPRグッズを選んでいただいています。

◆のぼり旗って毎日出すのは大変・・・。
毎日でなくても大丈夫です。今年度は「8」のつく日を「八郎デー」にしたいと考えています。
※のぼり旗は「8」のつく日に！のぼり旗が出ている日はご来店者へ粗品をプレゼント！など



※PRグッズ（のぼり旗・ポスターなど）や粗品は協議会で準備しお届けします。

9/30(土)～10/1(日) 楽しい山歩き～
目的地：白馬(長野県)

- コース：1日目 八方尾根方面
2日目 戸隠奥社方面
- 定員：30人
- 参加費：40,000円
- 申込期間：7/10(月)～8/18(金)
夜はバイキングです♪
- ☆不明な点などは総合体育館までお気軽に問合せください

NEW! ゆるゆらピラティス
新しく木曜日にコース増設!

- 日時：毎週木曜日10:00～11:00
- 場所：総合体育館児童高齢者室
- 対象：大人
※火曜日の美・健康ピラティスとは異なる教室です

今月の
トレーニング室利用者講習会

- 7/14(金) ※事前予約制 (先着20人)
- 7/28(金)

みんなの
図書館

Shonaitown Library

今月のおすすめ分館新着本

★分館企画 ～立川複合拠点施設「TACHIYORI」
ついに7/18(火)オープン!～



△HP

響ニュース

Hibiki Hall Information



◆響ホール☎0234-45-1433

△HP

コンサート&イベント情報

7/9 日	第39回庄内歌謡選手権大会 開会9:50 入場料 全席自由1,000円(当日1,200円) 【主】庄内歌謡サークル連合会 ☎090-2954-3667 (佐々木)
7/16 日	Nā Tita Sakata First Hō'ike Mahalo 'Ohana 開場12:30 開演13:00 入場料 全席自由2,500円 【主】Nā Tita Sakata ☎090-8784-3487 (菅原)
7/23 日	カワイ音楽教室発表会 開場9:30 開演9:45(予定) 入場料 無料 【主】カワイ音楽教室 ☎0234-22-1382

「スタインウェイピアノ無料体験」

前回大好評だった「スタインウェイピアノ無料体験」を今年も開催します！多くの方から愛されているスタインウェイ社製フルコンサートピアノを、ピアノ演奏に適した環境で気軽に体験いただけます。ピアニストになった気分、スタインウェイの音色の美しさを体感してみませんか？



- 開催日時：8/8(火)～8/10(木)
①10:00～12:00 ②13:00～16:00
※1枠につき50分まで
- 対象：制限なし(未就学児は保護者同伴)
- 参加費：無料
- 申込方法：響ホールに来館または電話で申込みください
- 募集期間：7/3(月)より、各開催日の前々日まで
※その他詳細は問合せ下さい。
- 問合せ：響ホール事業推進協議会
☎0234-45-1433

チケット好評発売中

7/29(土) 4人のレジェンドギタリストが夢の集結

DUO×DUO ギターデュオの世界

出演者：荘村清志 福田進一 鈴木大介 大萩康司

- 公演時間：開場13:30 開演14:00
- チケット：全席指定
S席5,000円 A席4,000円 B席3,000円
※当日券は500円増し

新刊案内

- 『魔女の香水』(宮武 由衣) 一般向け
- 『私の彼女と女友達』(チヨ ウリ/著, カン バンファ/訳) 児童向け
- 『おとなのたまごにいちちゃん』(あきやま ただし) 分館所蔵の本
- 『夏に、ネコをさがして』(西田 俊也)

【絵師金蔵赤色浄土】

藤原 緋沙子
祥伝社

幕末の土佐に生まれた金蔵は、絵の才能を認められ、江戸で狩野派に学び、国元絵師になる。しかし、時代は金蔵を翻弄し…。『絵金』と呼ばれた、艶やかな色彩で見る者を虜にした異才の激動の生涯を描く。

【青の国、うたの国】

俵 万智
ハモニカブックス

初めての宮崎弁、牧水・短歌甲子園、ストリート音楽祭、都城の新図書館、伊勢海老事件…。宮崎での6年半の暮らしを綴ったエッセイを収録する。

【すうじのうた】

夢 虹二/詞、北村 人/絵
ひさかたチャイルド

すうじのいちのはなあに こうばのえんとつ すうじのはなあに おいけのがちょう すうじのさんはなあに あかちゃんのおみみ…。『すうじのうた』の絵本。巻末に楽譜あり。

【アップステージ】

ダイアナ・ハーモン・アシャー/作、武富 博子/訳
評論社

シャイで目立つことが大嫌いなシーラ。でも、心の中では「学校ミュージカルに出演したい!」と…。ミュージカルの幕が開くまでのドタバタを描く、ユーモアいっぱいの物語。

★青少年読書感想文全国コンクールの課題図書、芥川賞・直木賞候補作などは、7/18(火)オープン後、分館にて貸出できます。

- ◆町立図書館☎0234-43-3039
- ◆分館(狩川まちづくりセンター内)
☎0234-56-3308
- ※新図書館は令和5年9月に仮オープン予定です。

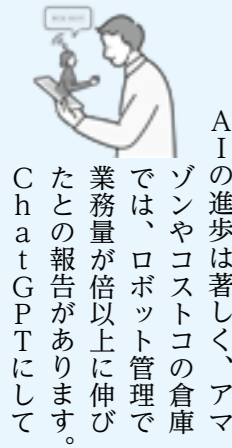

AIの進歩は著しく、アマゾンやコストコの倉庫では、ロボット管理で業務量が倍以上に伸びたとの報告があります。ChatGPTにして

一部の自治体や大学などでは、ChatGPTなどを含む生成系AIを導入して業務の効率化や省力化を図ろうとしています。

「ChatGPTとはどんなものなのか教えてください」と質問したところ答えは瞬時に返ってきました。「ChatGPTは、オープンAIによって開発された大規模な言語モデルで、ユーザーとの対話を通じ、情報提供し、質問に答え、アドバイスなどができます。また、機械翻訳、質疑応答、コンテンツ生成、文書要約、クリエイティブな文章生成など、さまざまな応用分野で使用されています。ただし、人工知能であるため、情報の正確性や論理的な判断を行う能力には限界があります」との事でした。

町長コラム 温故 創新 AI(人工知能)の有効活用



も、質問やアドバイス、補助的な企画立案、文書作成や要約などは有効な手段かも知れません。

以前話題になった、プロ棋士対AIの対局は近年では殆どAIの勝利に終わっています。しかしながら、「藤井7冠の手はAIも思いつかない」「94%の確率で勝つと判断されたとたんに負ける」などまだまだ不確実な部分が残っています。

米国のある病院では、ドナー待ちの患者の優先順位をAIが判断するという報道がありました。さまざまな背景の中で、判断を下さなければならぬ事例は他にもありますが、特に命や人権などを機械に委ねる事には違和感が残ります。

AIの有効利用にむけては、ルール作りも必要ですが、人類の良識や規範の向上が問われているのかも知れません。「みなさんはどう考えますか」

庄内町長 富樫 透

戸籍の窓口

5月届出分 [敬称略]

まちの世帯数・人口
(令和5年5月末日現在 / ()内は前月比)

・世帯	7,105世帯 (-4)
・人口 男	9,486人 (-12)
女	10,152人 (-19)
計	19,638人 (-31)

- ★平日の午後9時以降及び休日の午後5時15分以降翌朝8時30分までの職員・管理人不在の時間帯は次へご連絡ください。
- 戸籍の届出 ⇒ 【時間外戸籍届出受付専用】 ☎090-6782-6760または☎090-5593-4460
- 火葬場の予約 ⇒ 【委託業者】 (有)庄内ファイナルサービス ☎0234-42-0271

町公式
HP
SNS



町HP



Instagram



Twitter



Facebook



LINE

子育て



支援情報

LINEで相談予約ができます

子育てに関すること
小さなことでも
お気軽にご相談ください



町公式LINE

こっころ常設コーナー

【ゆずり品貸借サービス】

- 日時：こっころの開館日
- 場所：子育て支援センターこっころ
- 対象：子ども用品限定

ゆずりたい人

- 展示期間：1週間程度
 - 申込方法：電話でも可
- ※搬入、搬出はご自身でお願いします。

※期間終了後、残った物は引き取ってください。

もらいたい人

申込は不要です。来館時の受取になります。

■問合せ：子育て支援センターこっころ ☎0234-42-2268

開館時間：9:00~16:30 (土日祝~16:00)

ベビーカー、ベビーラック、チャイルドシートなど大きな物もご相談ください



スマホの わからない 解決方法

■問合せ：企画情報課デジタル推進係 ☎0234-43-0297

自分にあった方法で「？」を解決しましょう

1 スマホ教室に参加する



月1回程度スマホ教室を開催しています。主に広報しようないでお知らせします。

2 デジタルなんでも相談を使う



お友達など3人以上集まれば、職員が伺ってミニ教室ができます。希望の日時場所をご連絡ください。

3 役場で聞く

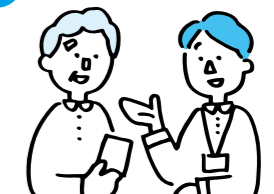

スマホの使い方について、デジタル推進係がお答えします。できる限りサポートし、一緒に解決します。

お知らせ

酒田市休日診療所診療日

7/9日、7/16日、7/17(月・祝)、7/23日、7/30日 8:30~11:30 (午前中のみ)

☎酒田市船場町二丁目1-31
市民健康センター別館 ☎0234-21-5225

※要電話予約
※できる限り事前に平日または土曜日の午前中
にかかりつけ医を受診ください。

母子健康手帳交付

毎週火曜日 13時~16時 要予約

※町公式LINEからも予約できます
※指定日以外での交付も行えます

☎町保健センター
☎子育て応援課こども家庭支援係
☎0234-42-0164