

SHONAI TOWN TOPICS ~しょうないまちのわだい~

3/15 町保健医療福祉推進委員会より 答申書が提出されました



「庄内町自殺対策計画」の答申書が提出されました。町では、自殺対策に関連する事業を「包括的な支援」と位置付け、全庁的な取組みとして推進していきます。

3/18 新中学1年生に 通学用カバン贈呈



町内各小学校の卒業式で卒業生代表に通学用カバンが贈呈されました。各中学校に入学する新1年生180人には各中学校の1日入学時に贈呈されました。

3/23 こだわりの商品がズラリ♪ 逸品まつり



道の駅しょうない風車市場で、庄内町一店逸品研究会が今年の逸品を披露しました。こだわりの逸品を求めて大勢の来場客が詰めかけました。

3/26 庄内総合高校新入生へ 商品券贈呈



入学時の経済的負担を支援するもので、今年で5回目。入学説明会に集まった新入生82人に商品券「ゆりカード」2万円分が手渡されました。

★このほかにも、町ホームページの「しょうない写真館」に町の話者を掲載しています。

庄内町交通事故発生状況

3月

- [H31年累計]
- 発生件数 5件(14件)
 - 死者数 0人(0人)
 - 負傷者数 6人(18人)
 - 物損事故 33件(104件)
 - 飲酒運転 0人(0人)



ワンポイント交通安全

チャイルドシートを使っていますか？幼児は自分で自分の安全を守ることができません。子どもにはチャイルドシートの着用を忘れないください。また、横断歩道付近に横断歩行者等がいる場合は、渡りきってから自動車等を発進させましょう。

5/11(土)から5/20(月)まで
春の交通安全県民運動です。

酒田市休日診療所 診療日

5月

5/1(祝)~5/6(振)、
5/12(日)、5/19(日)、5/26(日)

※慢性疾患にかかる定期内服薬は常備していないため、あらかじめかかりつけ医を受診してください。

- ・急病や軽いけがのときにお越しください。
- ・保険証を忘れずにお持ちください。

●診察受付時間：8:30~11:30
13:00~16:30

●場所：酒田市船場町二丁目1-31
市民健康センター別館

■問合せ：☎0234-21-5225(診療日のみ)

※平日は酒田市健康課健康係
☎0234-24-5733(8:30~17:15)へ

庄内町のごみ量 (単位：t)

2月

年度及び ごみ種類	平成 29年度 (A)	平成 30年度 (B)	増減 (B-A)	前年度比較 4月以降 合計
もやごみ	347.24	377.82	30.58	▲62.29
粗大ごみ	10.08	15.32	5.24	▲15.56
資源ごみ	19.88	20.36	0.48	▲9.51
埋立ごみ	4.83	7.50	2.67	5.85
ペットボトル	1.72	1.93	0.21	5.31
合計	383.75	422.93	39.18	▲76.20

※ごみの量は、家庭系と事業系の一般廃棄物合計です。

■問合せ：環境防災課環境係 ☎0234-56-2909

町営風車稼働状況

3月

<1500kW×1基>

◎町営風力発電量 265,790kWh

◎町営風力発電金額 5,531,089円

■問合せ：環境防災課新エネルギー係
☎0234-56-3396

母子健康手帳交付日

<日時> 毎週月曜日 / 13:00 ~ 16:00
毎週火曜日 / 9:00 ~ 12:00

<場所> 余目保健センター

★上記以外でも事前連絡で随時交付します。(土日祝日、年末年始を除く)

※平成31年4月から、余目保健センターのみでの交付となります。

■問合せ：余目保健センター ☎0234-42-0147

4月の納税

軽自動車税 全期

納期限・口座振替日：5/7(火)

※前日までに残高の確認と入金をお願いします。

■問合せ：税務町民課納税係
☎0234-42-0136
42-0137

5月 固定資産税 1期
納期限・口座振替日：5/31(金)

4月のナイトサービス

4/26(金) 17:15~19:00

※広報しょうない3月20日号で、4月のナイトサービスを5/7(火)と掲載しましたが、4/26(金)に変更となりましたのでご注意ください。

毎月27日(休日の場合は別に定めた日)に夜間窓口で税金やガス・水道料金等を納付いただけるように、会計室でナイトサービスを実施しています。

※5月は27日(月)に実施します。

■問合せ：会計室 ☎0234-42-0193

休館日等のお知らせ 4/21~5/20

立谷沢・清川公民館...4/30(休)、5/1(祝)

※立谷沢公民館は開館日も17:15以降は事前予約が必要

狩川・余目第一公民館...5/1(祝)、5/2(休)

余目第二公民館...4/30(休)、5/1(祝)、5/17(金)

余目第三公民館...4/30(休)、5/1(祝)、5/16(木)

余目第四公民館...4/30(休)、5/1(祝)、5/2(休)

総合体育館・屋内多目的運動場

・第二屋内多目的運動場...4/29(祝)~5/1(祝)、5/6(振)、5/20(月)

※4/30(休)と5/1(祝)は八幡スポーツ公園のすべての施設が休館

図書館本館・内藤秀因水彩画記念館

...4/22(月)、4/29(祝)~5/2(休)、5/6(振)、5/13(月)、5/20(月)

図書館分館...5/1(祝)、5/2(休)

北月山荘...4/23(火)、24(水)、5/14(火)

主婦レストランやまぶどう(北月山荘内)

...4/23(火)、24(水)、5/7(火)、5/14(火)

響ホール...4/22(月)、4/30(休)、5/1(祝)、5/2(休)

清川歴史公園(4/27(土)オープン)...5/7(火)、5/13(月)、5/20(月)

ウィンドーム立川...毎週月曜日休館

農林漁業体験実習館...毎週水曜日休館

町湯...期間内は毎日営業します

クラッセ...期間内は毎日営業します

レストランやくけっチャーの、カフェ余目製パン

...4/23(火)、4/30(火)、5/7(火)、5/14(火)

町長：原田眞樹 副町長：阿部金彦 教育長：菅原正志

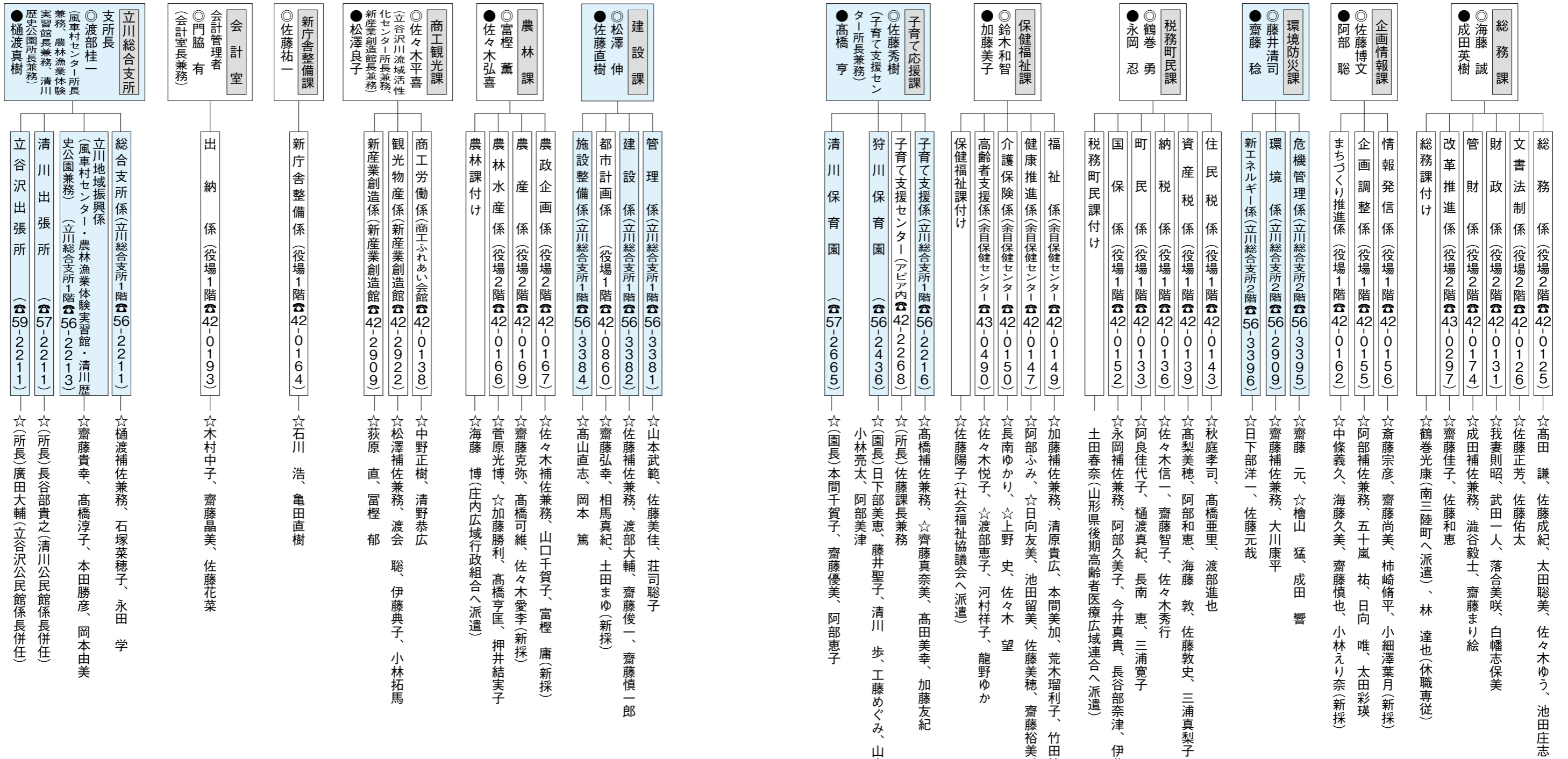

退職職員・新採職員の紹介

- 退職者**
 - 齋藤 涉 (会計室会計管理者兼会計室長)
 - 高橋 慎一 (農業委員会事務局長)
 - 清野 亮 (監査委員事務局書記(主査)(議会事務局書記併任))
 - 門脇まなみ (教育課主査兼狩川幼稚園長)
 - 吉泉 真澄 (保健福祉課主査(狩川保育園))
 - 加藤 淳 (情報発信課課長補佐兼地域振興係長)
 - 小林 重和 (社会教育課課長補佐兼文化スポーツ推進係長)
 - 加藤 恭子 (立川支所主査兼立谷沢出張所長(立谷沢公民館係長併任))
 - 五十嵐敏剛 (教育課指導主事)
- 新採**
 - 小細澤葉月 (企画情報課情報発信係主事)
 - 小林えり奈 (企画情報課まちづくり推進係主事)
 - 土田 まゆ (建設課都市計画係主事)
 - 富樫 庸 (農林課農政企画係主事)
 - 佐々木愛李 (農林課農産係主事)
 - 小松原季莉 (教育課学校教育係主事補)
 - 奥山 遥佳 (教育課余目第三幼稚園教諭)
 - 乙坂 莉沙 (社会教育課社会教育係主事兼社会教育課中央公民館主事)

立川総合支所内職員配置図

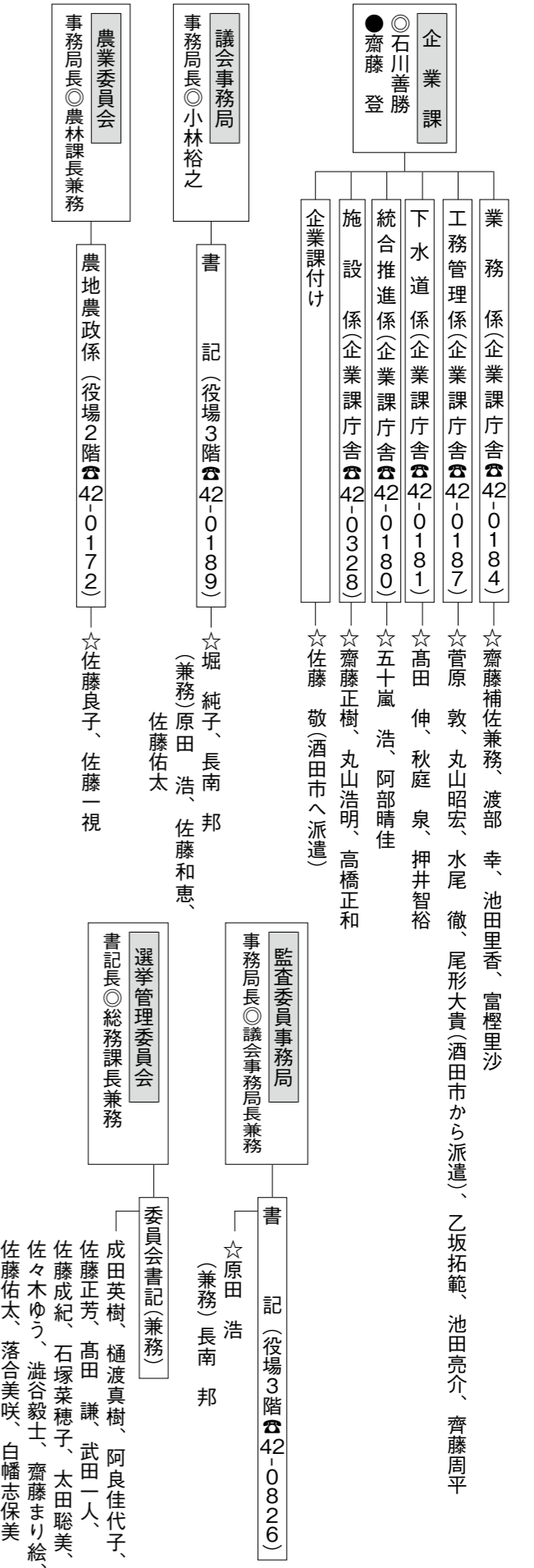
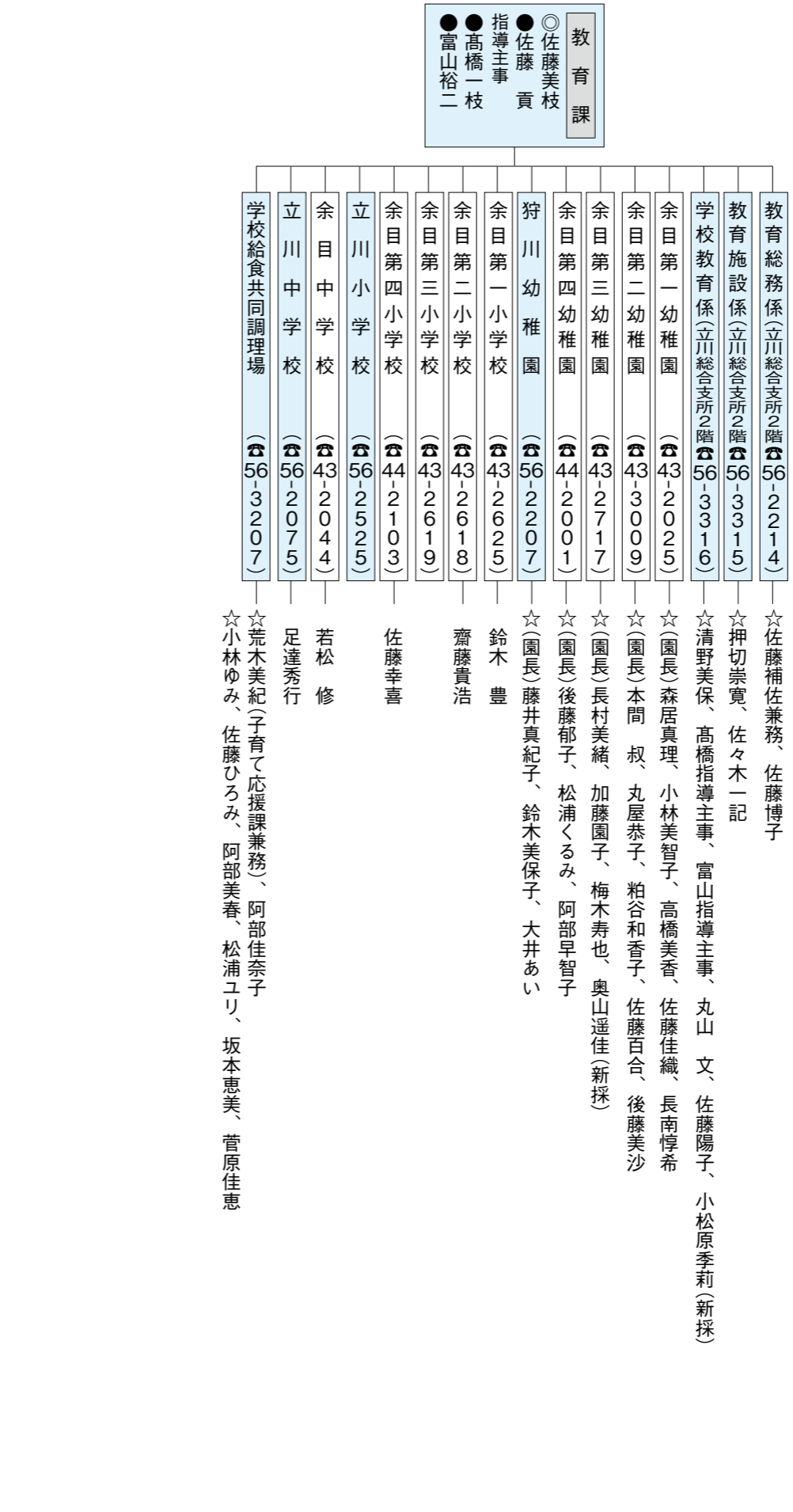
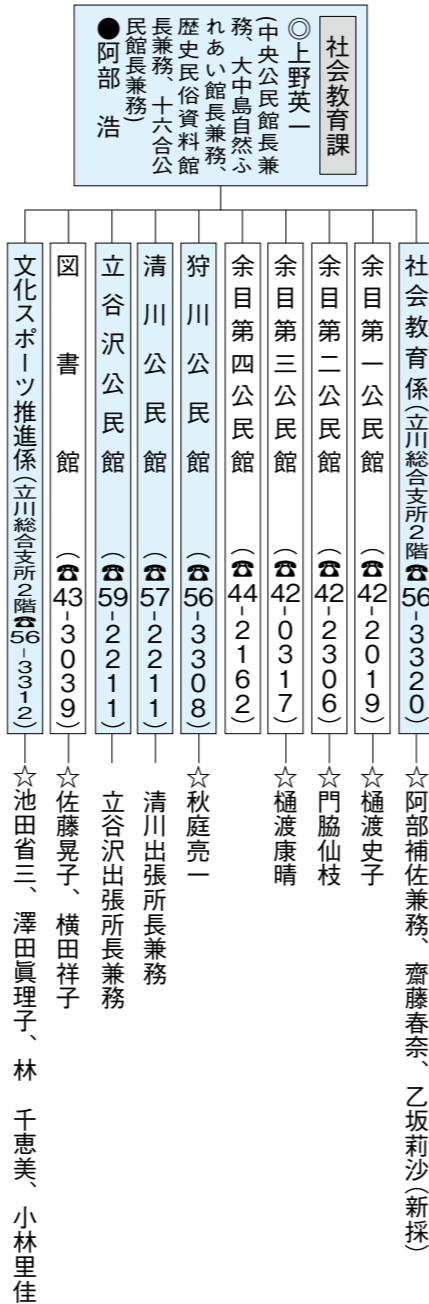

庄内町 からのお知らせ

きのこの菌打ち体験 をしてみませんか？

- 日時：5/12(日) 9:00～11:30
8:45受付開始
 - 場所：風車村ウィンドーム立川
 - 定員：先着50人（小学生以下は保護者同伴）
 - 参加費：300円/人（傷害保険、お茶ほか）（当日受付にて）
 - 服装：作業しやすい服装、軍手
 - 申込期限：5/7(火)
- ※菌植えした原木は1人2本まで持ち帰ることが出来ます。
※この事業は、やまがた緑環境交付金を活用しています。
- 問・申込み：ウィンドーム立川
☎0234-56-3360

ボリビア料理教室

庄内町在住、ボリビア出身のフロレンシオさんを講師にお招きします。メニューは、国民食のピケマチョ（牛肉とソーセージの野菜炒め）、キヌアのスープ、桃のジュースの3品を予定しています。お誘い合わせの上、ぜひご参加ください！

- 日時：5/26(日) 10:00～13:00
 - 場所：余目第三公民館
 - 講師：フロレンシオ・サンチェス・セバジョスさん
 - 参加費：500円
 - 申込期限：5/17(金)
 - 定員：先着15人
- 問・申込み：町国際交流協会（企画情報課まちづくり推進係内）☎0234-42-0228



PC基礎・インターネット 入門講座

パソコンの基本操作や文字入力、インターネットの活用法などを学びます。（パソコンのバージョンはWindows7です。）

- 日時：5/15(水)、5/17(金)、5/23(木)、5/24(金)、5/30(木)、5/31(金)
 - 対象：これからパソコンを始める方、パソコンを始めたばかりの初心者の方
 - 場所：余目第三公民館
 - 受講料：2,000円(テキスト代含む)
 - 申込期限：5/7(火)
- ※申込人数が4人以下の場合は講座を開講しない場合があります。また、締切日以降のキャンセルはテキストを購入いただく場合がありますのでご注意ください。
- 問・申込み：余目第三公民館
☎0234-42-0317

製造事業所のみなさんへ 工業統計調査にご協力ください

工業統計調査は我が国の工業の実態を明らかにすることを目的とした統計法に基づく報告義務がある調査です。

- <2019年工業統計調査の概要>
- 調査日：2019年6月1日現在
 - 調査対象：主として製造業を営む事業所のうち、
①甲調査…従業員数30人以上
②乙調査…従業員数4人以上29人まで
 - 調査方法：調査員が調査票などの書類を配布し、回収に伺います。また、便利なインターネット回答もできますので、ご利用ください。
- 問合せ：企画情報課企画調整係
☎0234-42-0155

庄内町子育ておたすけ事業 会員募集

子育ておたすけ事業は、地域で子育ての援助を受けたい人「おねがい会員」と、援助を行う人「おたすけ会員」が相互に子育て援助活動を行うことを目的としています。



【援助活動の例】

- ①仕事等で保育園の迎えに行けない保護者に代わって保育園に迎えに行き、保護者の迎えまで自宅で子どもをお預かりする。
- ②用事等で留守になる保護者に代わって家に出向き、保護者の帰宅まで子どものお世話をします。

★おねがい会員

町内に在住・在勤の生後概ね3カ月から小学6年生までのお子さんの保護者で、子育ての援助を受けたい方

★おたすけ会員

町内に在住の心身ともに健康で、子育ての援助ができる方

★両方会員

おねがい会員とおたすけ会員の両方を兼ねる方

●利用料金(活動報酬)：

- 平日(7:00～19:00)
…1時間500円
- 平日(上記以外の時間)
…1時間600円
- 土日祝日…1時間600円

※食事代等の経費はおねがい会員負担

※おたすけ会員の登録が少ない状況ですので、利用申込みは、約1週間前までお願いします。

- 問・申込み：子育て支援センター
☎0234-42-2268

毎年5月5日～11日は 「児童福祉週間」です

子どもたちがいきいきと、元気に幸せに育つためにどうしたらいいのかをみんなで考え、多くの人にその考えを知ってもらうための1週間です。

次世代を担うすべての子どもたちが、家庭や地域において豊かな愛情に包まれ、夢と希望を持ち個性豊かに育つ環境・社会づくりが求められています。

2019年度児童福祉週間標語 その気持ち 誰かを笑顔にさせる種

※「しつけ」のつもりであっても、「体罰は虐待」です。どのような理由でも、暴力などは正当化されるものではありません。

- 問合せ：子育て応援課子育て支援係☎0234-56-3393

みんなあつまれ！図書館に…☆ としょかんこどもまつり

子どもの日は図書館で楽しもう！わくわくの3日間…ご家族そろってお越しください。

- 日時：5/3(金)～5/5(日) 9:00～17:00
 - 場所：町立図書館・内藤秀因水彩画記念館
 - 内容：
5/3(金)～5/5(日)
・名探偵！としょかんクイズ
・牛乳パックで工作に挑戦！
5/4(土)
・おはなしらんどポップコーンのおはなし会 10:00～
・昔ばなし語りの会 ～ちっこしおっかねえ むしがあつたけど～ 11:00～
- ※いずれも申込不要
- 問合せ：町立図書館
☎0234-43-3039

子育て応援ネットワーク主催 子ども用品フリーマーケット

- 日時：5/26(日) 10:00～11:30
 - 場所：響ホール
 - 内容：子ども用品フリーマーケット（出品・購入・ゆずり品）
 - 申込期間：
[出品される方]
5/15(水)まで子育て支援センターに電話連絡
[ゆずり品のある方]
5/20(月)まで子育て支援センターに持参
- ※詳細は支援センターたよりをご覧ください。か問合せください。
- 問・申込み：子育て支援センター
☎0234-42-2268

カートソレイユ最上川 キッズカートスクール



ふるさと応援寄附金で購入したキッズカートを活用し、小学1年生～小学3年生までの子どもたちにカートの楽しさを味わってもらいます。

- 日時：5/11(土) 10:00～12:00
 - 定員：先着親子6組
 - 料金：1回2,000円（親子）
- ※全3回の講習を実施し、修了後カートを一人で楽しめるようになります。
※2回目以降の講習は、1回目の受講者のみにご案内します。
- 問・申込み：カートソレイユ最上川☎0234-42-2282
商工観光課観光物産係
☎0234-42-2922

役場閉庁時の 火葬場の予約先

役場閉庁時の火葬場の予約は次の連絡先をお願いします。
※昨年度までと変更となりますのでご注意ください。
【委託業者】
しらゆりフューネス合同会社
☎0234-28-8706

国・県・市町村 からのお知らせ

無料法律相談

- 日時：5/10(金) 13:00～16:00
 - 場所：酒田市交流ひろば
 - 定員：先着6人
 - 弁護士：東海林正樹
 - 受付期間：4/23(火)～
- 問・申込み：酒田市まちづくり推進課市民相談室
☎0234-26-5726

甲種・乙種(全類)・丙種 危険物取扱者試験・準備講習会

- 【試験】
- 日時：7/6(土) 午前中
 - 場所：酒田光陵高校
 - 受付期間：
[電子申請] 5/24(金)～6/3(月)
[書面申請] 5/27(月)～6/6(木)
※試験案内・願書は消防本部、各消防署にあります。
- 【準備講習会】
- 日時：
乙種第4類：5/29(水)、5/30(木)の2日間 9:30～16:30
 - 場所：酒田地区広域行政組合施設管理棟（酒田市）
- ※申込み用紙は消防本部、各消防署にあります。
- 申込期限：5/20(月)
 - 問・申込み：酒田地区広域行政組合消防本部予防課
☎0234-61-7114

庄内町社会福祉協議会
心配ごと相談所開設日

余目心配ごと相談所

5/7 (毎月第1火曜日)	佐藤 昭一 水尾 理恵
------------------	----------------

●時間：13:30～16:00
●場所：余目老人福祉センター
■問合せ：☎0234-43-3066

立川心配ごと相談所

5/8 (毎月第2水曜日)	横山 栄子 加藤 則代
------------------	----------------

●時間：13:30～16:00
●場所：立川老人福祉センター
■問合せ：☎0234-56-3373

※都合により相談員が変わる場合があります。
どんな相談にも応じていますので
気軽にご相談ください。また、電話
による相談も受け付けています。

総合体育館
トレーニング室利用者講習会

5/14(火) 19:00～
5/29(水) 15:00～

※直近では4/26(金)に行います。
●場所：総合体育館研修室
■問合せ：総合体育館
☎0234-43-3347

ご寄附ありがとうございます

金一封 太田産商(株) 代表取締役 太田正弘様

金一封 (有)最上川ファーム 代表取締役社長 太田秀生様

ご寄贈ありがとうございます

阿部亀治翁生誕百五十周年記念誌

阿部亀治翁顕彰会(中村準一幹事長・小出新田)様

阿部亀治翁の孫にあたる谷内昭治氏(北海道在住)からいただいた寄附金で製作されたものです。町立図書館でご覧になれます。

求人情報

★詳細な問合せは、各事業所へ直接お願いします。
★企業等からの求人情報への掲載依頼は、商工観光課商工労働係まで
(☎0234-42-0138)

事業所名(住所・電話)	職種・求人数	勤務時間	賃金	面接
(株)大商金山牧場 庄内町家根合字中荒田21-2 ☎0234-43-8629	経理事務 正社員1名	8:00～17:00	160,000円 ～	随時
	労務・総務事務職 正社員1名		174,000円	
	一般事務 正社員1名		160,000円	
※0歳児～2歳児まで 「米の娘保育園」受入可能				
ハナブサ醤油(株) 庄内町余目字町161 ☎0234-43-3012	営業及び総合職 正社員1名	8:00～17:30 8:00～12:15	170,000円 ～ 200,000円	随時
(株)エフ・ワン 庄内町余目字大塚27 ☎0234-42-3455	現場事務 正社員1名	8:15～17:00	135,000円	随時
高橋建興(株) 庄内町余目字大乗向67-46 ☎0234-28-9133	とび・土木工事全般 正社員3名	8:00～17:00	180,000円 ～ 350,000円	随時

～お詫びと訂正～

広報しようない3月20日号2ページの「庄内町の話」のタイトルに誤りがありました。

「立谷川公民館リニューアル！雪景色と笹巻きをちょい体験」と記載しましたが、正しくは「立谷沢公民館リニューアル！雪景色と笹巻きをちょい体験」です。

訂正してお詫びいたします。

国・県・市町村
からのお知らせ

鳥海イヌワシみらい館
クラフト体験教室

●日時：5/2(木)～5/6(月)
【午前の部】
9:00～11:00(最終受付)
【午後の部】
13:00～15:00(最終受付)

●場所：鳥海イヌワシみらい館

●内容：蜜ろうを使ったろうそくと無添加ハンドクリーム、ドリームキャッチャー作りができます。ハンドクリームにはエッセンシャルオイルを入れてお好きな香りを楽しみましょう。

●参加費：
蜜ろうそく作り400円
ハンドクリーム作り300円
ドリームキャッチャー作り300円
※申込不要。直接会場にお越しください。

■問合せ：鳥海イヌワシみらい館
☎0234-64-4681

プラネタリウム一般公開

●日時：4/27(土)、4/28(日)、5/5(日)
10:00～、11:30～、14:00～

●場所：鶴岡市中央公民館

●内容：
春の星座解説(10分)
『それいけ！アンパンマン
星の色と空の色』(26分)

●定員：各回先着78人
※観覧券は投映開始20分前から発売

●費用：3歳以上…60円
高校生以上…140円

■問合せ：鶴岡市中央公民館
☎0235-25-1050

裁判所見学会

●日時：5/20(月) 13:15～15:15
●場所：山形地方・家庭裁判所酒田支部(酒田市)
●内容：刑事裁判の傍聴もしくはビデオ視聴、裁判員制度説明、裁判所施設見学など
●定員：30人程度(先着順)
■問・申込み：山形地方裁判所酒田支部庶務課
☎0234-23-1234(内線214)

各種団体
からのお知らせ

くらしの無料相談所

●日時：4/27(土) 9:30～12:00
●場所：酒田市交流ひろば
●内容：借金、悪徳商法のトラブル、相続、成年後見制度の活用など
●費用：無料(駐車券出ます)
※申込不要
■問合せ：NPO法人ライフサポート庄内☎0234-33-4378

人工肛門・膀胱保有者の
「オストメイトかふえ」

●日時：5/11(土) 14:00～16:30
●場所：鶴岡市総合保健福祉センター「にこ・ふる」

●内容：心配事や普段工夫していることなどの情報を交換し合い、毎日の生活の質の向上を目指します。

●対象：オストメイトとご家族・関心のある方
※参加無料、事前申込不要、入室自由

■問合せ：庄内オストメイト家族会事務局☎0235-33-3533または090-7934-6512(阿達)

平成31年度
ひきこもり相談日程

ご本人、ご家族だけで悩んでいませんか。誰かに話を聞いてもらうことで出口が見つかるかもしれません。相談は、ひきこもりサポーター養成講座を受講した相談員が対応します。相談内容は、相談者の承諾なしに外部に提供されることはありませんので、安心してご相談ください。

期日・場所	
立川老人福祉センター	余目老人福祉センター
	4/23(火)
5/14(火)	5/28(火)
6/11(火)	6/25(火)
7/9(火)	7/23(火)
8/13(火)	8/27(火)
9/10(火)	9/24(火)
10/8(火)	10/21(月)
11/12(火)	11/26(火)
12/10(火)	12/24(火)
1/14(火)	1/28(火)
2/10(月)	2/25(火)
3/10(火)	3/24(火)

●時間：13:30～15:30(1人50分程度)

※面談は予約制です。開催日3日前まで電話で申込みください。

■問・申込み／ひきこもり相談専用ダイヤル(町社会福祉協議会)☎080-8208-2280

ボケの展示会中止

広報しようない4月1日号でお知らせした4/17(水)～4/19(金)に余目老人福祉センターで予定していたボケの展示会は、都合により中止とさせていただきます。

●主催／庄内町余目盆裁愛好会
■問合せ／町社会福祉協議会総務課総務係(余目老人福祉センター内)☎0234-43-3066