

役場新庁舎が完成しました。

「内覧会」にお越しください。

現在の役場庁舎の隣に、平成30年7月から建設を進めてきた新庁舎が、令和2年3月に完成しました。安全と安心を確保する防災拠点、利用しやすく親しみやすい庁舎をコンセプトに、バリアフリーに対応し、内装に町産木材を使うなど温かみのある造りとしています。

また、隣接する築42年の西庁舎(旧余目町中央公民館)を再利用して、子育て支援センターや福祉総合相談センターを集約し、多世代が集える空間を造りました。

令和2年5月18日から、新庁舎での業務開始を予定していますが、その前に町民のみなさまに新庁舎をお披露目します。この機会に、ぜひお越しください。



役場新庁舎内覧会のご案内

- 日時：5/2(土) 11:30~16:00
5/3(日) 9:00~12:00
- ※1 両日ともに、最終入場は終了30分前となります。
- ※2 申し込みは不要です。
- 両日とも、来場されたみなさまに、記念品をプレゼントいたします。



▶ 議会議事室



▶ 1階ロビー

新庁舎での業務開始は5月18日(月)からの予定です。

～詳しくは広報しょうない5月1日号でお知らせします。～

■問合せ：総務課総務係 ☎0234-42-0128

令和2年度庄内町宿泊施設整備事業募集 ～町内の宿泊施設 新築や増改築に補助します！～

第3次観光振興計画に掲げる「稼げる観光産業づくり」の具現化と滞在交流型観光地域づくりを推進するため、民間事業者が行う宿泊施設の整備事業を支援します。

- 補助対象者：(1)町内に宿泊施設を新築する者または町内の既存宿泊施設を増改築する者
(2)地域経済牽引事業者として県知事の承認を受けた者

※「地域経済牽引事業者」とは、地域未来投資促進法に基づき、民間事業者が策定する地域経済牽引事業計画について県知事の承認を受けた者

●補助対象事業、補助対象経費及び補助金の額

区分	募集件数	事業内容	補助対象経費	補助金の額
新築	1件	10以上の客室を新築する事業	建物及び付帯設備に係る工事費(設計費を除く)	補助対象経費の4分の1以内 上限30,000千円
増改築	1件	既存施設の客室数又は収容人数を2割以上増加する増改築を行う事業		補助対象経費の2分の1以内 上限5,000千円

●提出書類：①申請書②事業計画書③収支予算書④工事概要のわかる書類(土地図面・建設工事図面および現状写真など) ※書類は町HPまたは観光物産係で。申請された事業について審査を行ったうえで事業採択します。

●申込期限：5/29(金) ■問・申込み：商工観光課観光物産係 ☎0234-42-2922 ☎0234-43-6422

新型コロナウイルス感染症の相談先

●新型コロナ受診相談センター ☎0120-88-0006 (休日・時間外も同じ)

SHONAI TOWN TOPICS ～しょうないまちのわだい～

3/10 おかえりなさい 「菁莪学校」の額が余目三小へ



明治13年に建設された「菁莪学校」。そのシンボルともいえる額が、時報用の大太鼓と共に廿六木公民館から届けられました。重厚な額で迫力充分です。

3/11 わかめと豚肉のスープに舌鼓 南三陸町友好献立の日



東日本大震災から9年目となるこの日、南三陸町からいただいたわかめを調理したスープが登場。余目第四幼稚園でも、感謝を込めた「おいしい」を連呼。

3/20 37年の歴史に幕 5人の園児が保育園に別れ



令和元年度いっぱい閉園となった清川保育園。37年の間には、お世話になった人も多はず。この日のお母さんたちは、我が子の成長に涙。

3/23 安全・安心の心強い味方 木ノ沢班に多機能車配備



「エンジンカッター」などの救助資機材を数多く搭載した多機能車が、このほど消防庁より無償貸与されました。いざという時の安全・安心の向上に一役。

★このほかにも、町ホームページの「しょうない写真館」に町的话题を掲載しています。

町長：原田眞樹 副町長：阿部金彦 教育長：菅原正志

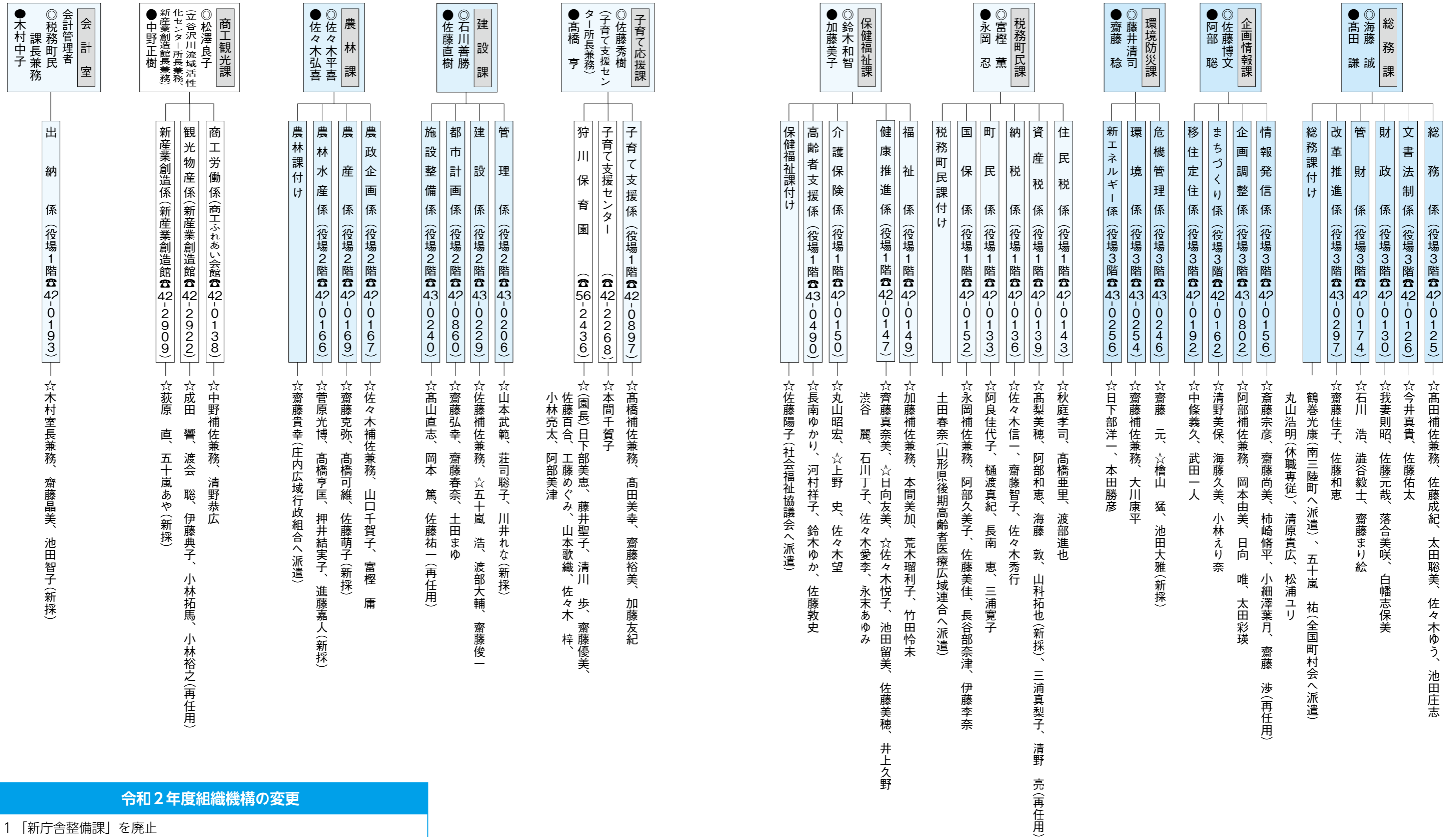

令和2年度組織機構の変更

- 1 「新庁舎整備課」を廃止
- 2 企画情報課に「移住定住係」を新設
- 3 企画情報課「まちづくり推進係」を「まちづくり係」に名称を変更
- 4 企業課「統合推進係」を「下水道係」に統合

※この職員配置図は令和2年4月1日現在の組織図ですが、電話番号やフロアなどの表記は、新庁舎で業務を開始する5月18日(月)以降のものとなります。ご了承ください。

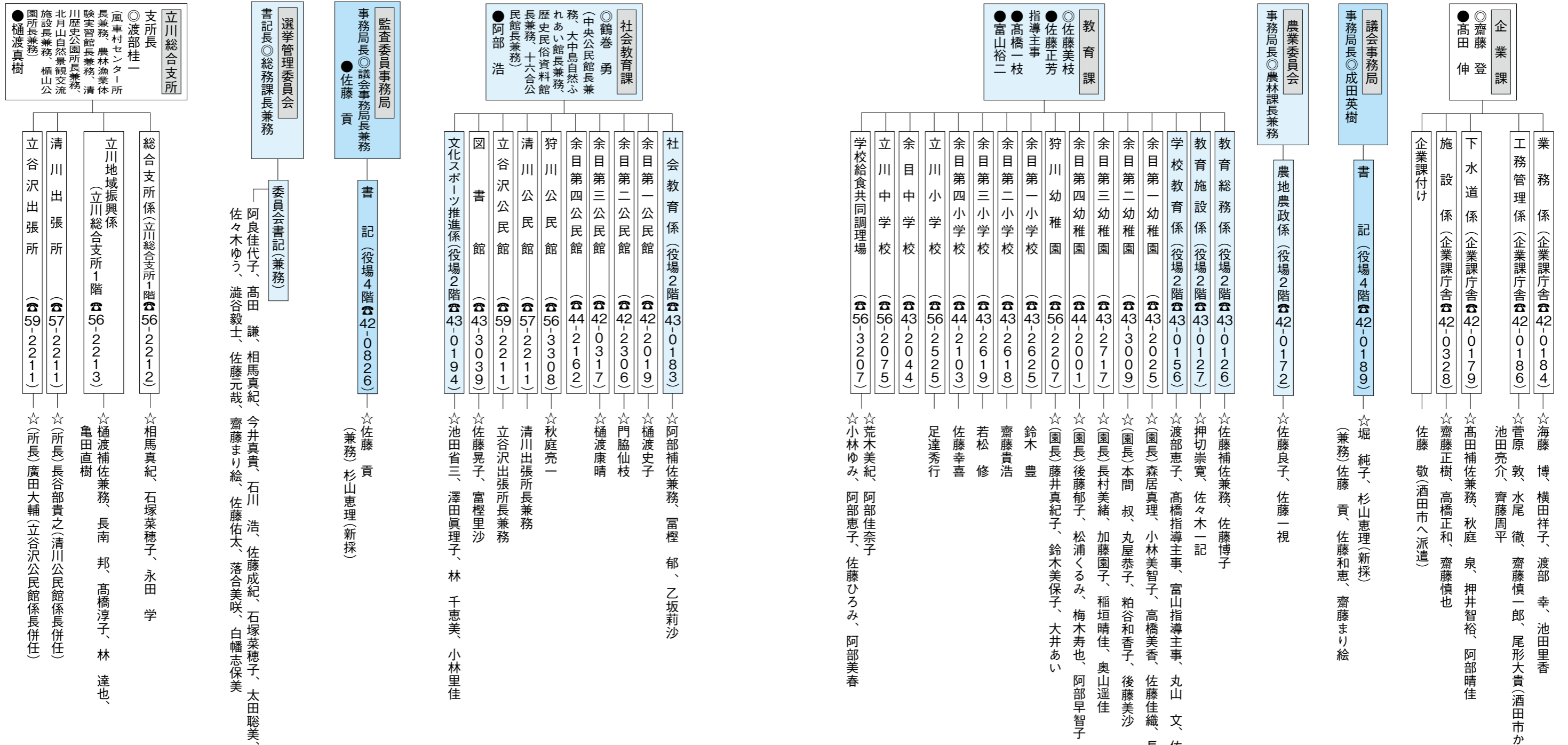

退職職員・新採職員の紹介

- 退職者**
 - 門脇 有(会計室会計管理者兼会計室長)
 - 小林 裕之(議会事務局長兼監査事務局長)
 - 松澤 伸(建設課長)
 - 上野 英一(社会教育課長兼中央公民館長兼大中島自然ふれあい館長兼歴史民俗資料館長兼十六合公民館長)
 - 佐藤 祐一(新庁舎整備課長)
 - 原田 浩(監査委員事務局書記(主査)兼議会事務局書記)
 - 阿部 ふみ(保健福祉課主査兼健康推進係長)
 - 加藤 勝利(農林課主査)
 - 菅原 佳恵(教育課学校給食共同調理場主任調理師)
- 新採**
 - 池田 大雅(環境防災課危機管理係主事)
 - 山科 拓也(税務町民課資産税係主事)
 - 川井 れな(建設課管理係主事補)
 - 佐藤 萌子(農林課農産係主事)
 - 進藤 嘉人(農林課農林水産係主事)
 - 五十嵐あや(商工観光課新産業創造係主事)
 - 池田 智子(会計室出納係主事補)
 - 杉山 恵理(議会事務局書記兼監査委員事務局書記)

庄内町 からのお知らせ

保健医療福祉推進委員会 委員を募集します

保健福祉事業の計画等にご意見をいただくため、委員を募集します。

- 募集人数：2人
- 任期：令和2年6月1日～令和4年5月31日
- 職務内容：保健事業計画・老人保健福祉計画・介護保険事業計画等に関する審議など
- 要件：町内に居住または勤務している保健、医療、福祉等に関心のある方
- 応募方法：履歴書と作文（応募動機を400字以内にまとめて）を健康推進係（余目保健センター）に提出してください。
- 応募期限：5/11(月)
- 問合せ：保健福祉課健康推進係 ☎0234-42-0147

固定資産税評価額等の 縦覧期間です

納税者が自己の所有する土地・家屋の評価額が適当かどうかを、他人の土地・家屋と比較することができます。

- 縦覧期間：6/1(月)まで
※土日祝日は除く
- 時間：8:30～17:15
- 場所：税務町民課資産税係及び立川総合支所総合支所係
- 内容：土地及び家屋の所在・地番・地目・地積・評価額等
※所有者の住所・氏名の記載はありません。
- 縦覧できる方：令和2年度における固定資産税の納税者
- 手数料：無料
- 問合せ：税務町民課資産税係 ☎0234-42-0139

奇数年齢の方で乳がん検診を 希望される方は申請が必要です

乳がん検診は2年に1回、偶数年齢の方（R3.3.31現在）が対象です。“前年度に乳がん検診を受けていない奇数年齢の方”は対象となりますので、希望される方は検診予約前に申請をしてください。

＜申請時に必要な物＞

印鑑、本人を確認する書類（運転免許証、健康保険証等）、前年度の健診結果一式
※代理人に委任する場合は、申請者が委任状に記入・押印が必要です。また、代理人本人を確認する書類も必要となります。

- 問合せ：保健福祉課健康推進係 ☎0234-42-0147

おかげさまで1周年！ 清川歴史公園 清川関所

オープン1周年を記念して、特別メニューを販売します。お食事処「御殿茶屋」のおそばと一緒にいかがですか？

- 日時：4/26(日) 11:00～14:00
- 特別メニュー：
孟宗汁100円（限定50食）
孟宗汁・おにぎりセット300円（限定50食）
※当日は抹茶とお菓子の振舞もを行います。（13:00～15:00）
※数に限りがございますので、なくなり次第終了となります。
※新型コロナウイルス感染症の影響により中止になることがあります。
- 問合せ：清川関所 ☎0234-25-5885



国・県・市町村 からのお知らせ

(株)大沼の商品券をお持ちの みなさまへ

(株)大沼の商品券の還付申出手続きを行っています。詳しくは東北財務局のHPをご確認ください。

【受付期間・場所】

- 郵送の場合：6/12(金)まで
〒980-8436
仙台市青葉区本町3-3-1
東北財務局金融監督第三課
- 持参の場合：5/11(月)～6/12(金)
山形市緑町2-15-3
山形財務事務所理財課
※受付時間 9:00～17:00
- 問合せ：東北財務局金融監督第三課 ☎022-721-7079
山形財務事務所理財課 ☎023-641-5178

子の看護休暇・介護休暇が時間単位で取得できるようになります

育児や介護を行う労働者が、子の看護休暇や介護休暇を、より柔軟に取得することが出来るよう、育児・介護休業法施行規則等が改正され、すべての労働者が時間単位で取得できるようになります。

施行は令和3年1月1日からです。詳しくは、山形労働局雇用環境・均等室のHPをご覧ください。

- 問合せ：山形労働局雇用環境・均等室 ☎023-624-8228

Facebookで 情報発信しています！

ページへの「いいね！」や記事のシェアをぜひお願いします。

※友達申請やコメントはお返していませんので、あらかじめご了承ください。



清川保育園のあゆみ
昭和57年11月25日
鉄筋コンクリート造り平屋建ての保育所完成。
昭和58年4月1日
立川町立清川保育所として認可される。
平成14年4月1日
立川町立清川保育園に名称を変更。
平成17年7月1日
合併により庄内町立清川保育園と名称を変更。
平成22年8月27日
給食室床改修工事完成。
平成26年4月1日
立谷沢保育園閉園の為、5人の園児が清川保育園に通園。
令和2年3月31日
閉園

昭和58年から37年間運営してきた清川保育園ですが、少子化に伴い、令和元年度をもって閉園となりました。
去る3月20日に、3人の園児の卒園式が行われ、引き続き閉園式が行われました。
式では清川保育園の閉園を告示し、参加者全員で、感謝を込めて「ありがとうの花」を合唱した後、園児それぞれの顔を模した手作りキーホルダー付きの清川保育園の鍵を町長に返還しました。
式は、当初盛大に行う予定でしたが、コロナウイルスの影響により、規模を縮小して、園児とその家族、先生ほか関係者若干名が参加し、37年の歴史ある清川保育園の閉園を惜しみませんでした。

清川保育園閉園式が行われました。 37年の歴史に幕

町税は口座振替による納付をお願いします！

町では、町税の納め忘れを防止する取り組みとして「口座振替による納税」を推進しています。まだ手続きされていない方は、簡単便利な口座振替手続きをお願いします。

＜令和2年度口座振替スケジュール＞

振替月	振替日 (納期限日)	税目			
		町県民税	固定資産税	軽自動車税	国保税
4月	4/30(木)			全期	
5月	6/1(月)		1期		
6月	6/30(火)	1期			
7月	7/31(金)		2期		1期
8月	8/31(月)	2期			2期
9月	9/30(水)				3期
10月	11/2(月)	3期			4期
11月	11/30(月)				5期
12月	12/28(月)		3期		6期
1月	2/1(月)	4期			7期
2月	3/1(月)		4期		8期
3月	3/31(水)				9期

○振替日前日までに残高の確認と入金をお願いします。

○何らかの理由で引き落としにならなかった場合は、翌月はじめに口座振替不能通知（納付書※コンビニ納付できるようになりました。）が郵送されます。

●軽自動車の車検を受けられる方へ

○口座振替をされている方は、5月11日に納税証明書を郵送することから、令和2年4月30日から5月13日までの期間、有効な納税証明書がない状態となります。この期間を避けて車検を受けられるようにしてください。

○納付書で納めている方は、控えの方に納税証明書がついています。証明書は車検の際に必要となりますので、車検証と一緒に保管してください。

- 問合せ：税務町民課納税係 ☎0234-42-0136、42-0137

令和2年度物産展チャレンジ 支援事業を募集します

地域の特色を生かした特産物または特産品の宣伝、販路拡大を目的として出展する事業者を支援します。（出展に要する経費が3万円未満の事業を除く。）

- 補助対象者：町内に本店、主たる工場その他の事業所を有する者で庄内町商工会会員。
- 申請手続き：5/29(金)までに商工観光課観光物産係に申請。
- 【提出書類】①事業計画書②収支予算書③物産展の概要がわかる書類
- 補助対象経費：交通費・宿泊費・出展料・リース料・物品郵送料
- 補助限度額：出展経費の1/2とし、出展1件につき5万円、年額10万円を限度とする。
※海外の物産展等に出席する場合は1件につき10万円を限度とする。
- その他：1物産展につき、2回までの補助とする。
※3回目以降は対象外。
- 問合せ：商工観光課観光物産係 ☎0234-42-2922

国・県・市町村
からのお知らせ

エンジョイ金峯山登山①

- 日時：5/15(金) 9:45～15:00
(雨天決行)
- 場所：金峰少年自然の家
- 内容：自然の家職員や講師が
同行しての金峯山登山
- 定員：先着20人
- 費用：20円(保険代)
- 持ち物：おにぎり等の昼食、飲
み物、雨具、携帯食
- 申込み期限：5/12(火)
- 問・申込み：金峰少年自然の家
☎0235-24-2400
※詳細は金峰少年自然の家HP
を参照してください。

ご寄附ありがとうございます

金一封

武田 勝治 様 (家根合)

労働安全衛生法に基づく免許試験
山形地区出張特別試験

- 試験期日：7/11(土) ●受付期間：5/11(月)～5/22(金)
- 試験手数料：6,800円
- 提出先：(一社)山形県労働基準協会連合会 ☎023-674-0204
- 問合せ：東北安全衛生技術センター ☎0223-23-3181

試験の種類	試験時間		試験会場
	午前	午後	
一級ボイラー技士	9:30～11:30	13:30～15:30	山形ビッグウイング 試験当日の緊急連絡先 ☎090-8680-0808
二級ボイラー技士		13:30～16:30	
クレーン・デリック運転士[クレーン限定]		13:30～16:00	
移動式クレーン運転士		13:30～16:00	
第一種衛生管理者	9:30～12:30		
第二種衛生管理者		13:30～16:30	

求人情報

★詳細な問合せは、各事業所へ直接お願いします。
★企業等からの求人情報への掲載依頼は、商工観光課商工労働係まで
(☎0234-42-0138)

事業所名(住所・電話)	職種・求人数	勤務時間	賃金	面接
(有)佐藤新聞店 ASA余目 庄内町余目字大塚83-5 ☎0234-43-4825 ※どちらかでも可	朝刊配達スタッフ パート1人	4:00～6:00 (八栄里地区)	時給 1,000円	随時
	集金スタッフ パート1人	毎月25日から月 末の1週間程 時間は相談可		随時
(株)大商金山牧場 ミートセンター 庄内町家根合字中荒田21-2 ☎0234-43-8629	事務職 正社員2人	8:00～17:00	160,000円 ～	随時
	食肉製造加工 パート5人	8:00～17:00 (相談可)	時給 790円～ 850円	随時
庄内町余目ふれあいホーム 実施組織 愛康会 庄内町家根合字葛蒲島11 ふれあいホーム家根合内 ☎0234-42-1805 【就業場所】 「ふれあいホーム払田」	学童保育支援員 契約社員1人	11:00～19:00 (月～金の平日)	月給 174,000円	随時
	小・中・高・幼稚園教諭、 保育士、放課後児童支援員 の資格のいずれかを有する	11:00～19:00 7:00～15:00 (学校休校日は シフト制)		

各種団体
からのお知らせ

体験イベント「エコバッグ
&ハンドクリーム作り」

- ごみ削減を啓発するためにエコ
バッグを作って利用を促します。
蜜ろうを使った無添加ハンドク
リームにはエッセンシャルオイルを
入れて香りも楽しめます。
- 期日：5/2(土)～5/6(水・振)
 - 時間：9:00～12:00
※最終受付11:00
13:00～16:00
※最終受付15:00
 - 場所：鳥海イヌワシみらい館
 - 参加費：エコバッグ作り1個
200円(材料代)
ハンドクリーム作り
1個400円(材料代)
 - 申込み：必要ありません。直接
会場にお越しください。
 - 問合せ：鳥海イヌワシみらい館
☎0234-64-4681
※新型コロナウイルスの影響によ
り中止させていただく場合があ
りますのでご了承ください。

甲種・乙種(全類)・丙種
危険物取扱者試験

- 【試験】
- 日時：7/4(土) 午前中
 - 場所：酒田光陵高等学校
 - 受付期間：
 - ▶電子申請 5/15(金)～5/25(月)
 - ▶書面申請 5/18(月)～5/28(木)
 (乙種第4類試験準備講習会を5/27
(水)、5/28(木)の2日間予定していま
したが、新型コロナウイルスの影
響により中止とさせていただきます。)
 - 問・申込み：酒田地区広域行政
組合消防本部予防課
☎0234-61-7114

【県支部第2回試験】

- 日時：6/20(土)
- 場所：鶴岡工業高等学校
- 受付期間：
 - ▶電子申請 4/24(金)～5/8(金)
 - ▶書面申請 4/27(月)～5/11(月)
- 問合せ：(一財)消防試験研究
センター山形県支部
☎023-631-0761
※試験案内・願書は消防本部、
各消防署にあります。

春の火災予防運動
4月9日(木)～22日(水)

- 『ひとつずつ いいね!で確認
火の用心』(全国統一防火標語)
春は空気が乾燥し火災が発生し
やすい季節です。火災の発生を防
止し、死傷者を出さないように、火
の取扱いには十分注意しましょう。
- ▶住宅防火のちを守る7つのポイ
ント～3つの習慣・4つの対策～
- 【3つの習慣】
- 寝たばこは、絶対やめる。
 - ストーブは、燃えやすいものか
ら離れた位置で使用する。
 - ガスこんろなどのそばを離れる
時は、必ず火を消す。
- 【4つの対策】
- 逃げ遅れを防ぐために、住宅用
火災警報器を設置する。
 - 寝具、衣類及びカーテンからの火災
を防ぐために、防炎品を使用する。
 - 火災を小さいうちに消すために、
住宅用消火器等を設置する。
 - お年寄りや身体の不自由な人を守る
ために、隣近所の協力体制をつくる。
- 問合せ：酒田地区広域行政組合
消防本部予防課
☎0234-61-7113