

とある日の**1**枚



雪山トレッキング  
in北月山荘

月の沢温泉北月山荘を守る会が主催。3月6日には8人が参加し、スノーシューを履き、ガイドの説明を聞きながら雪上を歩きました。鶴巻池の上を歩くなど、この時期にしか体験できないイベントで自然を満喫していました。

4月15日には冬季休館していた同施設が再オープンします。ぜひお越しください。

県民運動「コロナ差別ノー！宣言」に取り組んでいます。



感染症対策 へのご協力をお願いします

マスク着用

手洗い こまめな

三密回避 密閉 密集 密接

新型コロナウイルス感染症に関する相談先

<b>ワクチン接種について</b> 庄内町ワクチン接種相談センター ☎0120-414-170 8:30~17:00 (日曜日除く)	<b>発熱等の症状がある場合</b>	
	かかりつけ医がいる ↓ かかりつけ医に電話相談	かかりつけ医がない ↓ 新型コロナウイルス受診相談センター ☎0120-88-0006

広報 **しおらな** 4月15日号 No.379

【発行】庄内町企画情報課 〒969-7781 山形県東田川郡庄内町余目字町132-1 TEL:0234-42-0157 FAX:0234-42-0893 E-Mail:info@town.shonai.yamagata.jp

立川総合支所、清川・立谷沢出張所でできること



地域の「ミニ役場」として窓口サービスを行っています

立川総合支所でできること  
(清川・立谷沢出張所ではできません)

- ✓ 各種届出等
  - ☞ 出生・婚姻・離婚・死亡届などの戸籍の届出
  - ☞ 転入・転出・転居・世帯主変更などの住民異動届
  - ☞ 印鑑の登録
- ✓ マイナンバーカード関連<予約制>
  - ☞ マイナンバーカードの申請・受取り・更新・マイナポイント制度のサポートなど
- ✓ 国民健康保険関連
  - ☞ 国民健康保険の加入・喪失の届出、保険証の再発行など
- ✓ 国民年金関連
  - ☞ 国民年金の取得・喪失・免除申請など
- ✓ 介護保険関連
  - ☞ 介護保険資格の変更・喪失の届出、保険証の再発行など
- ✓ その他
  - ☞ 犬の登録などの届出
  - ☞ 軽自動車（原動機付自転車・小型特殊自動車）の登録・廃車
  - ☞ その他、総合案内業務

立川総合支所、清川・立谷沢出張所でできること

- ✓ 各種証明書の発行
  - ☞ 戸籍謄抄本、住民票謄抄本、所得証明や納税証明などの税証明、印鑑証明書の交付
- ✓ 税金等の納入
  - ☞ 各種税金、ガス上下水道料、介護保険料、保育料、住宅使用料などの納入
- ✓ 町営バスの乗車券販売
  - ☞ 町営バス「はっぴーバス」の回数券・定期乗車券の販売
- ✓ 各種提出書類の受付
  - ☞ 役場の各担当課への提出書類や申請書などの受付や連絡
- ✓ 住民相談
  - ☞ 立川総合支所と各出張所に設置されたパソコンを使って、リモートで相談できます。

各種相談や手続きなど、行政サービスについてのご相談を、担当職員と顔をあわせて、直接お話しすることができます。どうぞお気軽にお申し出ください。



<お願い>  
証明書の交付や各種届出を行う場合は、申請者（窓口に来られる方）の本人確認のため運転免許証、マイナンバーカード、健康保険証、年金手帳などの身分証明書類をご持参ください。

■問合せ：立川総合支所総合支所係 ☎0234-56-2212  
清川出張所 ☎0234-57-2211、立谷沢出張所 ☎0234-59-2211

役場 3 階

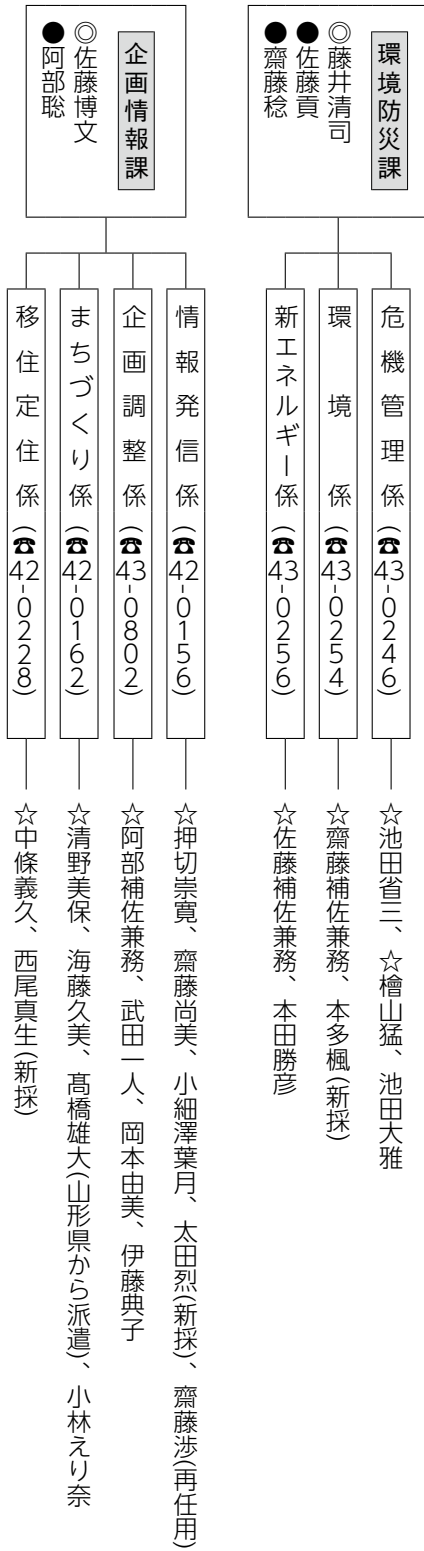

役場 2 階

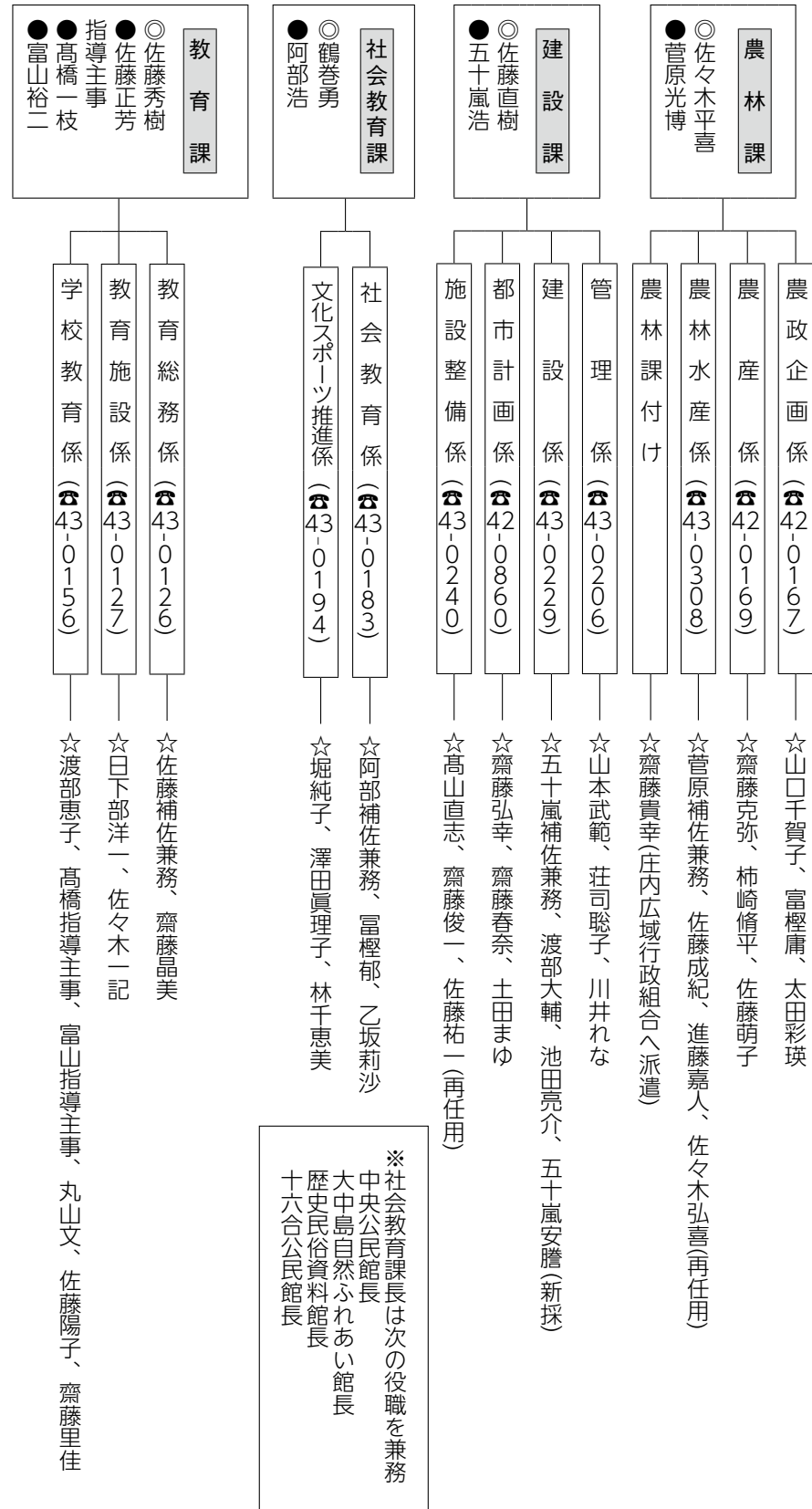

役場 1 階

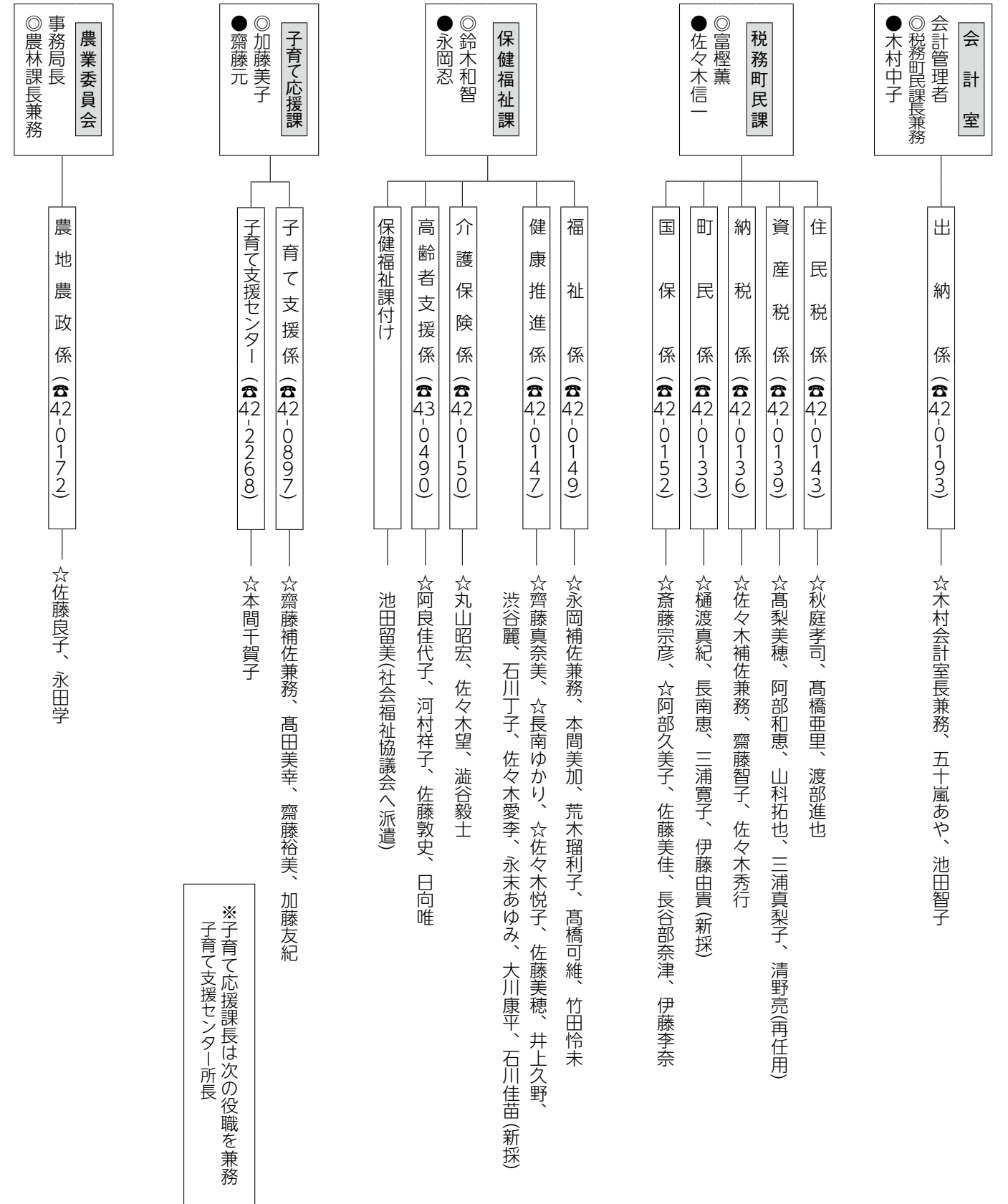



教育施設・社会教育施設等

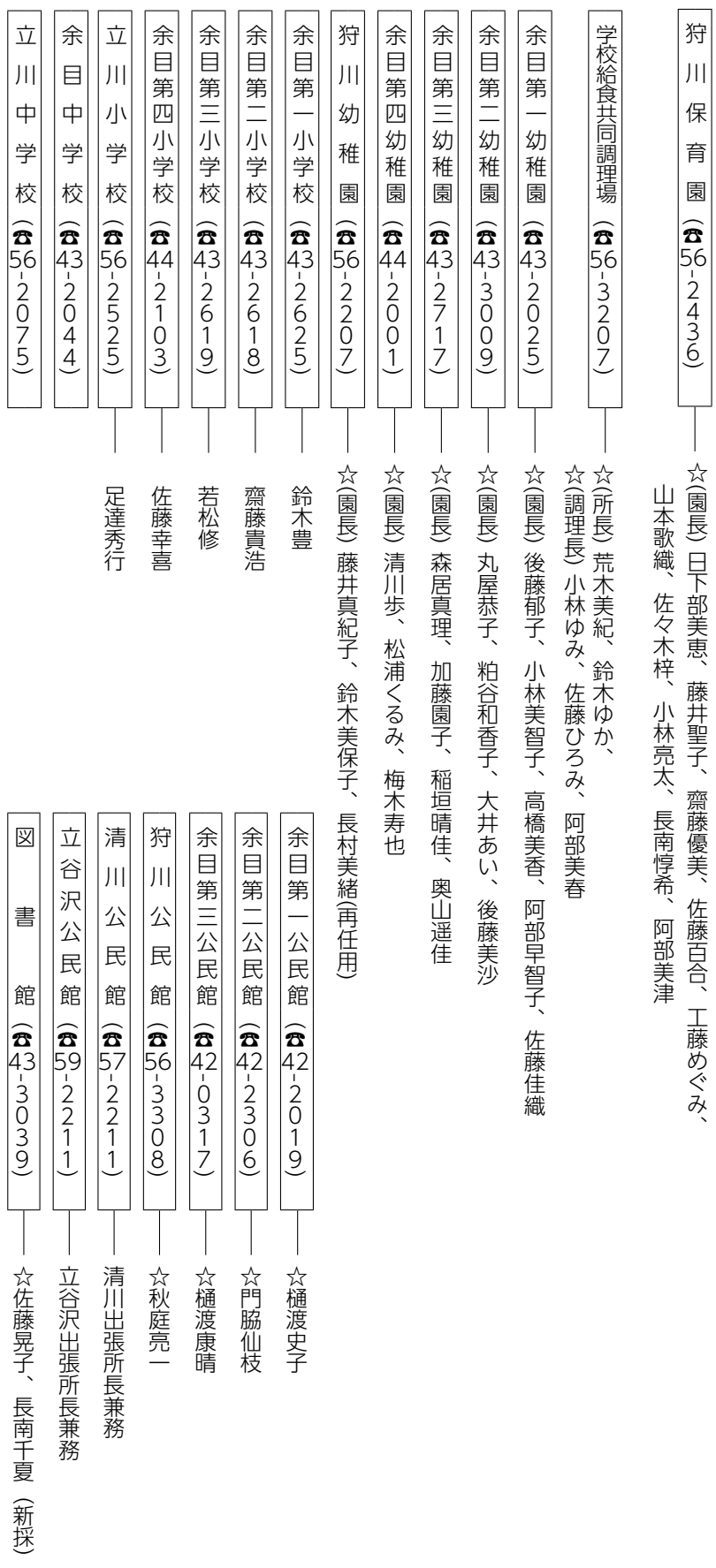

立川総合支所

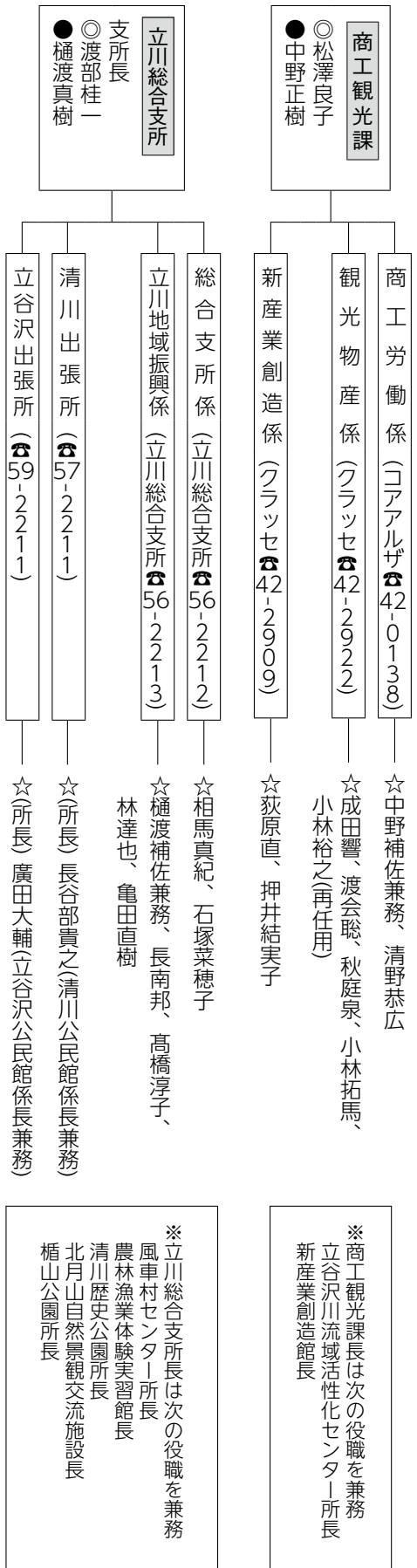

コアアルザ



企業課

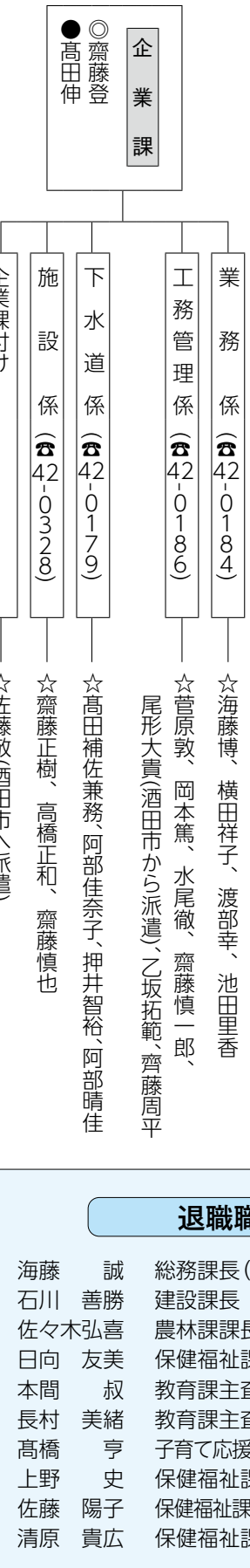

役場 4 階

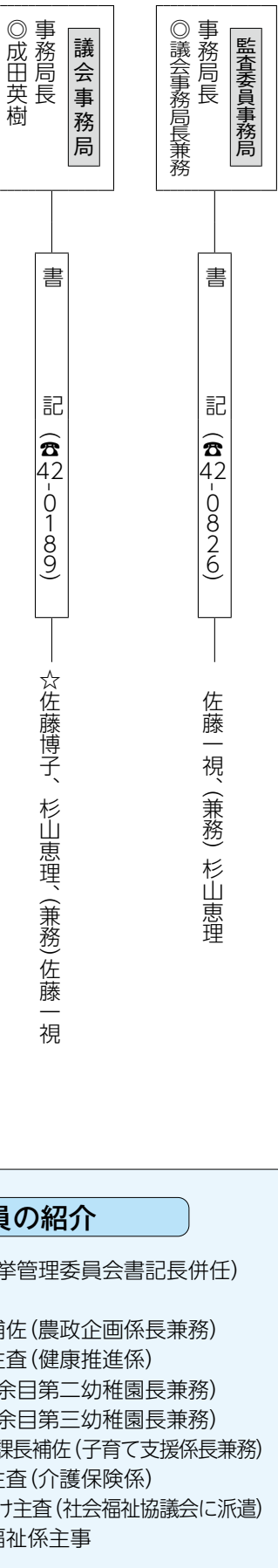

役場 3 階

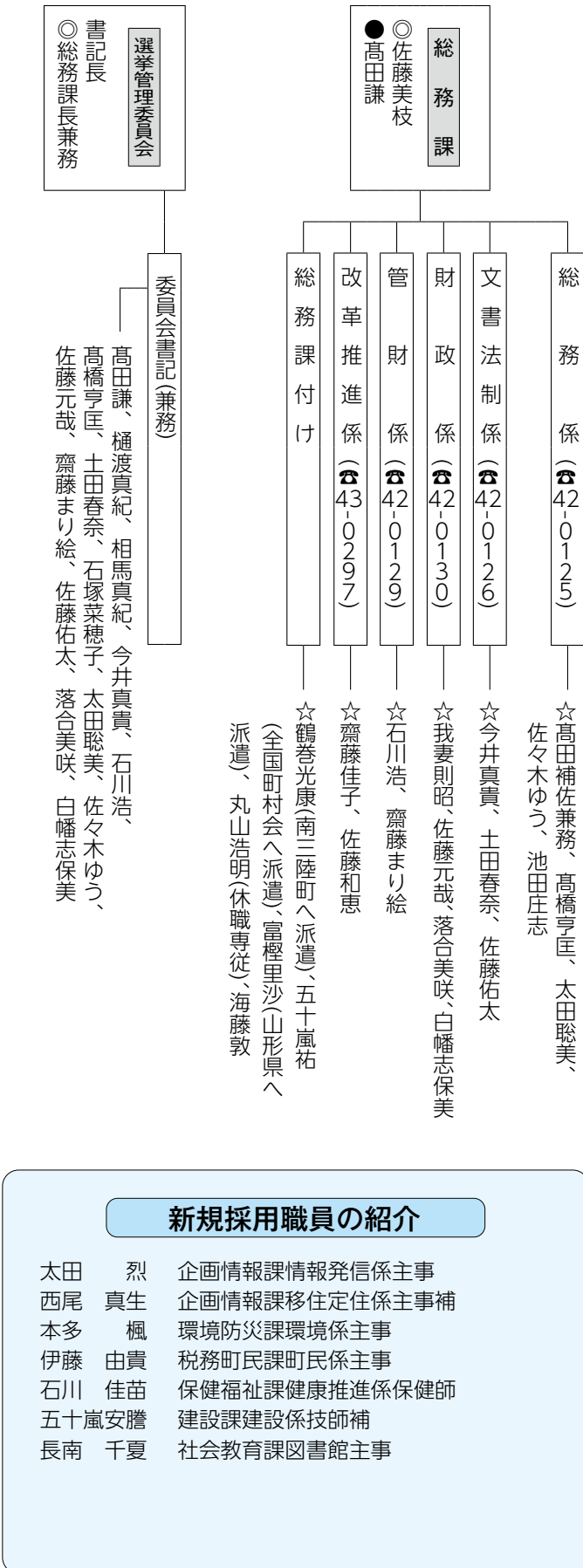

**退職職員の紹介**

海藤 誠	総務課長(選挙管理委員会書記長併任)
石川 善勝	建設課長
佐々木 弘喜	農林課課長補佐(農政企画係長兼務)
日向 友美	保健福祉課主査(健康推進係)
本間 叔	教育課主査(余目第二幼稚園長兼務)
長村 美緒	教育課主査(余目第三幼稚園長兼務)
高橋 亨	子育て応援課課長補佐(子育て支援係長兼務)
上野 史	保健福祉課主査(介護保険係)
佐藤 陽子	保健福祉課付主査(社会福祉協議会に派遣)
清原 貴広	保健福祉課福祉係主事

**新規採用職員の紹介**

太田 烈	企画情報課情報発信係主事
西尾 真生	企画情報課移住定住係主事補
本多 楓	環境防災課環境係主事
伊藤 由貴	税務町民課町民係主事
石川 佳苗	保健福祉課健康推進係保健師
五十嵐 安騰	建設課建設係技師補
長南 千夏	社会教育課図書館主事

※立川総合支所長は次の役職を兼務  
風車村センター所長  
農林漁業体験実習館長  
清川歴史公園所長  
北月山自然景観交流施設長  
楯山公園所長

※商工観光課長は次の役職を兼務  
立川公民館係長兼務  
新産業創造係長

## としょかんこどもまつりを開催します！

ゴールデンウィークは図書館で楽しもう！ご家族そろってお越しください！  
**●日時**：5/1(土)～5/2(日) 9:00～17:00 **●場所**：町立図書館、内藤秀因水彩画記念館

### 名探偵としょかんクイズ！

図書館からの挑戦状にいどめ！  
出題されたクイズの答えが図書館内にちりばめられています。  
答えを探し出し、賞品をゲットしよう！

### 牛乳パックで工作に挑戦！

手軽に作れる！作ったら遊べる！  
子どもどくしょ室の工作コーナーでお楽しみいただけます♪  
①竹とんぼ②ホッピングカエル

### おはなしらんどポップコーンによるおはなし会

**●日時**：5/1(土) 10:00～  
**●場所**：町立図書館

※いずれも申込不要

■問合せ：町立図書館 ☎0234-43-3039

## 風車村「ピザ窯」利用受け付け開始します

ご家族・友人同士でピザパーティーはいかがですか？

**●利用時間**：10:00～15:00（月・水曜日除く）

**●貸出料**：500円

**●新代**：500円（持込みの場合は不要）

※1日1組限定  
（1週間前まで要予約）

※食材等は各自お持ちください。

※詳しくはHPをご覧ください、問合せください。



### ピザ窯利用体験をしてみませんか？

- 日時：5/4(火・祝)  
10:30～12:00 火起こし、ピザ焼き体験  
12:00～14:00(30分ごと4回) ピザ焼き体験のみ
- 場所：風車村
- 数量：限定30枚（各時間帯6枚まで）
- 費用：1枚あたり500円（材料代）
- 申込締切：4/23(金) ※申込受付/平日9:00～16:30  
※軍手、キャンピングチェアがあると便利です。

■問・申込み：ウインドーム立川 ☎0234-56-3361

## 月の沢温泉北月山荘「お食事処 月うさぎ」がオープンします

これまで休止していた月の沢温泉北月山荘の食堂が新たに「お食事処 月うさぎ」として生まれ変わりオープンします！山菜や旬の食材を使った手作り料理をぜひご賞味ください。

**●営業日**：【4月】土・日・月曜日及び祝日

【5月】金・土・日・月曜日及び祝日（火曜日を除く）

**●営業時間**：11:30～14:00（13:30ラストオーダー）

**●その他**：営業日は北月山荘公式ホームページまたはFacebookでご確認ください。なお、日帰り温泉の受付は16時30分までとなります。

■問合せ：月の沢温泉北月山荘 ☎0234-59-2137



身近な  
相談相手

## 民生委員・児童委員にご相談ください

厚生労働大臣から委嘱を受けた民生委員・児童委員は、次の方々です。任期は令和4年11月30日までです。  
（敬称略）

	氏名	自治会等	担当区域
1	未定		瀬場・大中島・新田
2	阿部 一重	科沢	工藤沢・科沢
3	長南 朋子	木ノ沢	木ノ沢・中村
4	吉田 正子	鉢子	鉢子・大平
5	小林 裕子	松野木	松野木・肝煎
6	加藤 善一	興屋	興屋・中島・生繰沢
7	齋藤 明美	上荒宿	南町・上荒宿・荒宿
8	齋藤 すぎ	川端	川端・本町
9	廣田三千子	新屋敷	裏町・新屋敷・片倉
10	小野ひさ子	幸町	新町・駅前・幸町
11	未定		東興野・東本町
12	未定		荒鍋・緑町
13	今田 幸雄	今岡	今岡
14	未定		上幅・下幅
15	鈴木 龍一	貢地目	貢地目・旭町・出川原
16	板垣 守	吹払	吹払・栄町・西田地区
17	工藤 正一	西興野	西興野・新広町
18	本間 恵巳	団町	烏町・団町
19	鶴巻 廣彌	馬場	馬場
20	日向 淳一	添津	添津
21	乙坂 祐一	三ヶ沢	三ヶ沢
22	秋庭 光康	千本杉	千本杉・桑田 主任児童委員 (立川地区)
23	太田 昭	今岡	
24	梅山 武征	表町	表町
25	佐藤 勝喜	表町	表町
26	小野寺栄子	猿田町	猿田町・梵天町
27	高橋由紀子	猿田町	猿田町
28	小野 妙子	和光町	和光町
29	高橋 和恵	興野	興野
30	佐々木堅士	館	館
31	清川 芳美	下朝丸	南口・長畑・下朝丸
32	未定		家根合・落合
33	菅原 昇	宮曾根	高田麦・宮曾根・杉浦
34	斎藤 茂子	西野	久田・深川・西野
35	未定		松陽

	氏名	自治会等	担当区域
36	佐藤 啓子	駅前	駅前
37	佐藤 圭子	東一番町	東一番町
38	高橋 晃	東一番町	東一番町
39	高山 正子	上朝丸	上朝丸
40	渡會とみ子	上朝丸	上朝丸
41	工藤 茂	緑町	緑町
42	池田 幹夫	幸町	幸町
43	高田 康子	常万	常万
44	佐々木正明	余目新田	余目新田
45	石川 実	中堀野	上堀野・中堀野
46	未定		大野・田谷・西小野方
47	未定		近江新田・吉岡・ 生三・島田
48	佐藤 正志	茗荷瀬	払田・茗荷瀬
49	佐藤 泉	仲町	仲町
50	横山 祐子	御殿町	御殿町
51	川俣 あい	御殿町	御殿町
52	大谷 明子	茶屋町	茶屋町
53	梅木 強	茶屋町	茶屋町
54	岸田 洋一	廿六木	廿六木
55	渡部 幸雄	下堀野	提興屋・下堀野・福原
56	日下部恵子	槇島	槇島・千河原
57	佐藤 秋男	平岡	平岡・榎木・跡
58	押切のり子	廻館	廻館
59	水尾 理恵	南野	南野・赤洲新田
60	川井かをる	古関	古関
61	門脇 憲	沢新田	沢新田・連枝
62	齋藤 守	小出新田	小出新田・堤新田
63	門脇まなみ	前田野目	前田野目・福島・ 大真木
64	菅原 恭子	京島	京島・返吉・新田 目・本小野方
65	渡部菜穂子	吉方	吉方
66	佐藤 文治	西袋	西袋
67	秋庭 道雄	南野新田	南興屋・中野・南野 新田・主殿新田
68	成田 美紀	落合	主任児童委員 (第一・第四学区)
69	奥山 洋子	駅前	主任児童委員 (第二・第三学区)

■問合せ：保健福祉課福祉係 ☎0234-42-0149



## くらしの情報

### 庄内町からの お知らせ

#### がん検診料金の一部が 変更となります

国の指針に基づくがん検診は無料ですが、一部変更となります。

##### 【胃がん検診】

- ・胃部エックス線検査 → 無料
- ・胃内視鏡検査 (医療機関人間ドック) → 自己負担額2,500円 (節目年齢：無料)

##### 【子宮頸がん検診】

- ・20歳以上の偶数年齢の女性 → 無料
- ・20歳以上の奇数年齢の女性 → 自己負担額2,000円 (人間ドック節目年齢：無料)

★節目年齢：40、45、50、55、60、65、70歳

★詳細は、広報しょうない5月15日号折込チラシ、検診案内でご確認ください。

■問合せ：保健福祉課健康推進係 ☎0234-42-0170

### 経済センサス-活動調査 ご協力をお願い

総務省と経済産業省は、令和3年6月1日現在で、「令和3年経済センサス-活動調査」を実施します。調査で回答いただいた内容は、統計法に基づき、厳格に管理・保護されます。みなさんの調査へのご理解・ご回答をよろしくお願いいたします。

- 調査日：令和3年6月1日
- 調査対象：全国のすべての事業所及び企業
- 調査方法：調査員が調査票などの書類を配布します。調査票の郵送またはインターネットで回答をお願いします。

■問合せ：企画情報課企画調整係 ☎0234-42-0155

### 商工業振興支援事業(物産展 チャレンジ支援事業)募集

地域の特色を生かした特産物・特産品の宣伝、事業者の販路拡大を目的として出展する事業者を支援します。

- 対象者：町内に本店、主たる工場その他の事業所を有する方で町商工会会員
- 対象経費：交通費、宿泊費、出展料、リース料、物品輸送料、人材派遣料
- 補助額：出展経費の1/2とし、出展1件につき上限5万円
- 申請期限：5/31(月) ※申請書類等、詳細は問合せください。

■問合せ：商工観光課観光物産係 ☎0234-42-2922

### 今年度の町民運動会(町民レクリエーション大会)は 中止します

6月6日(日)に開催予定でしたが、学校や地域の意見を踏まえ、新型コロナウイルス感染防止のため、中止とします。

なお、地域住民の交流等のため、代替事業を各学区地区で検討します。内容や実施日等の詳細が決まりましたら、各学区地区公民館(地域づくり会議等)からお知らせします。

■問合せ：社会教育課社会教育係 ☎0234-43-0183または各学区地区公民館

### 国・県・市町村からのお知らせ

#### 山形県警察官等募集

試験区分	受験資格		申込期間	第1次試験日
	学歴	年齢		
警察官A(男女)	大学を卒業した方、または令和4年3月31日までに卒業見込みの方	昭和61年4月2日から平成16年4月1日までに生まれた方	4/20(火)~6/14(月)	7/11(日)
警察官B(男女)	警察官Aの受験資格に該当しない方		7/16(金)~8/30(月)	9/19(日)
警察行政(大学卒業程度)	大学を卒業した方、または令和4年3月31日までに卒業見込みの方	昭和57年4月2日から平成12年4月1日までに生まれた方	5/7(金)~5/27(木)	6/20(日)

■問合せ：庄内警察署 ☎0234-45-0110

#### 自衛官等採用試験

募集種目	受付締切	試験日	試験場所
一般曹候補生	5/11(火)	1次：5/22(土)	鶴岡合同庁舎(鶴岡市)
自衛官候補生	5/14(金)	筆記：5/22(土)	
技術海上幹部	5/21(金)	6/21(月)	問合せください
技術航空幹部			府中基地(東京都)
技術海曹	6/18(金)	6/18(金)	問合せください
技術空曹			府中基地(東京都)

■問合せ：防衛省自衛隊山形地方協力本部鶴岡出張所 ☎0235-22-0466

### 各種団体 からのお知らせ

#### 4月 各集落民俗芸能開催日程

日時	集落名等
4/25(日) 12:30	跡神楽

■問合せ：社会教育課文化スポーツ推進係 ☎0234-43-0194

#### 高齢者新型コロナウイルス ワクチン接種

5月中旬から65歳以上の高齢者を対象としたワクチン接種が始まります。4月中旬から順次接種券を送付しますので、案内を確認の上、接種を希望する方は予約をしてください。

■予約受付：  
☎0120-414-170  
4月23日(金)から受付開始(受付時間：8:30~17:00)  
※日曜日を除く  
「庄内町LINE公式アカウント」からも予約できます。

## 有料広告

**見逃すな!! シロアリの犯行現場**

浴室や脱衣所などで羽アリを見たら、すぐに相談してください。

シロアリの繁殖期は5月から6月頃です。この時期には羽アリが群れをなして飛びまわります。比較的発見しやすい時といえます。この頃、羽アリを見かけたら要注意です。

羽アリ 実物大 白アリ

**羽アリは白アリ 突然現れる**

食品工場、店舗、ビル、住宅等どんな場所でもお気軽にご相談下さい。

公益社団法人 日本ベストコントロール協会会員  
公益社団法人 日本しろアリ対策協会会員  
IPM Integrated Pest Management (総合的害虫防除管理)  
株式会社 サプラス・サニー消毒  
本社：〒998-0105 酒田市広野新田字川端割70-2  
Tel.0234-92-2400 Fax.0234-92-2338  
鶴岡営業所：〒999-7621 鶴岡市長沼字上新田134-5  
Tel.0235-64-1888 Fax.0235-64-1887  
庄内営業所：〒999-6606 庄内町清川字下川原289-24  
Tel.0234-57-2772 Fax.0234-25-0136

**どこの業者に頼んだらいいかわからない...**

他の工務店・ハウスメーカーで建築された方 住まいに関するお悩み・ご相談喜んで承ります

**大歓迎です!**

住宅・車庫の新築、修繕、外構工事等 庄内町の補助金利用できます!

まずはお気軽にお電話ください。

有限会社 長谷部建築 ☎42-1090  
https://haseken-shonai.jp

焼肉・ホルモン ニクザクラ  
**NIKU THE KURA**  
大商金山牧場

「焼肉・ホルモン NIKU THE KURA(ニクザクラ)」は、庄内町クラッセ内に4/3(日)にオープンする予定でしたが、山形県内のコロナ感染症の状況を鑑み、お客様やスタッフの安全を考慮し、オープンを延期させて頂きました。既にご予約頂いておりました多くのお客様、また関係者様には大変ご迷惑をお掛けしておりますが、何卒ご理解の程よろしくお願い申し上げます。

スタッフ一同、オープンまでしっかりと準備を行い、お客様が安心して楽しくお食事して頂ける空間を創って参りますので何卒よろしくお願い申し上げます。

尚、オープン予定につきましては、改めて店頭チラシ、SNS等にてお知らせいたしますので、よろしくお願い申し上げます。

TEL.0234-28-8929 オープン予定は「ニクザクラ」と庄内ホルモンのホームページでお知らせします。

**求人情報** ★詳細な問合せは、各事業所へ直接お願いします。  
★企業等からの求人情報への掲載依頼は、商工観光課商工労働係まで(☎0234-42-0138)

事業所名(住所・電話)	職種・求人数	勤務時間	賃金	面接
(有)佐藤土建 庄内町堀野字上堀野 198 ☎0234-42-3832	土木作業員 正社員2人	8:00~17:00	180,000円 ~ 250,000円	随時
	型枠大工・ 左官工 正社員2人	8:00~17:00	200,000円 ~ 300,000円	

屋根がさびサビ 大雪で傷んだ 外壁がボロボロ ご相談ください

**屋根・外壁 塗装でリフォーム しませんか?**

株式会社 ヤマト美装 tel.56-3690  
庄内町 狩川