

各種団体
からのお知らせ

ベトナム料理教室

- 日時：5/23(日) 10:00~13:00
- 場所：余目第三公民館
- 講師：川村フォンさん
- 持ち物：エプロン、三角巾、マスク
- 参加費：500円
- 申込締切：5/14(金)まで
- 定員：先着15人
- 問・申込み：町国際交流協会 (企画情報課まちづくり係内) ☎0234-42-0163

英会話喫茶

- 英会話に興味がある方、初めての方大歓迎です！
- 日時：5/25(火)~6/22(火)の毎週火曜日全5回 19:15~20:30
 - 場所：余目第二公民館
 - 講師：尾形さわ氏
 - 教材費：500円 (全5回分) ※初日にいただきます。
 - 申込締切：5/21(金)まで
 - 募集人数：先着15人
 - 問・申込み：町国際交流協会 (企画情報課まちづくり係内) ☎0234-42-0163

5月~6月
各集落民俗芸能開催日程

日時	集落名等
5/30(日) 11:00	宮曾根御神楽
5/30(日) 13:30	余目新田獅子舞
6/15(火) 14:00	朝丸山八幡神社獅子天狗舞

■問合せ：社会教育課文化スポーツ推進係 ☎0234-43-0194

甲種・乙種(全類)・丙種危険物取扱者試験、準備講習会

- 【試験】
- 日時：7/17(土) 午前中
 - 場所：県立酒田光陵高等学校
 - 受付期間：電子申請…6/4(金)~6/14(月) 書面申請…6/7(月)~6/17(木) ※試験案内・願書は消防本部、各消防署にあります。
- 【準備講習会(乙種第4類)】
- 日時：5/26(水)、5/27(木) 9:30~16:30
 - 場所：酒田地区広域行政組合施設管理棟
 - ※申込書は消防本部、各消防署にあります。
 - 申込期日：5/19(水)
 - 問合せ：酒田地区広域行政組合消防本部予防課 ☎0234-61-7114

令和3年度自動車税種別割(県税)の納付

- 納期限：5/31(月) 金融機関、郵便局、各総合支庁税務担当課、コンビニエンスストアの窓口で納付のほか、クレジットカードを利用して自宅でも納付ができます。
- 問合せ：庄内総合支庁税務課 ☎0235-66-2116

鶴岡市中央公民館
プラネタリウム一般公開

- 大人のためのプラネタリウム「童謡が彩るリラックスタイム~春~」
- 日時：5/19(水)、5/21(金) ①14:00~②19:00~
 - 内容：春の星や星座を、おなじみの童謡とともに生解説で紹介(約30分)
 - 対象：庄内地域在住の高校生以上
 - 定員：各回先着25人
 - 料金：200円※観覧券は上映開始20分前から発売
- 貸し切りで観覧できます プラネタリウム観覧団体募集
- 各種団体のレクリエーションや研修などにご利用ください。
- 対象：10人以上の団体(定員30人程度)
 - 料金：3歳以上100円、高校生以上200円
 - 問・申込み：鶴岡市中央公民館 ☎0235-25-1050

国・県・市町村
からのお知らせ

不動産競売(鶴岡支部)

- 物件：宅地、建物など
- 物件明細書閲覧期間：5/10(月)~7/1(木)
- 閲覧場所・入札場所：山形地方裁判所鶴岡支部
- 入札期間：6/24(木)~7/1(木) 17:00
- 問合せ：山形地方裁判所鶴岡支部書記官室執行係 ☎0235-23-6676

各種登記などの手続き案内は
予約が必要です

法務局では、相続登記や預金の相続の際に利用できる「法定相続情報一覧図」の写しを無料で交付しています。これは法定相続人が誰であるかを登録し証明するものです。この手続きや相続登記など各種登記の手続きは、待ち時間短縮のため事前予約制です。詳しくは、法務局HPをご覧ください。☎0234-25-2221

ば
ん
こ
た
ん
な

鶴岡市◎TSURUOKA

そば処大梵字 月山筍御膳

- 日時：5月15日(土)~30日(日) 11時~17時
- 費用：1,600円(事前予約優先)
- 問合せ：そば処大梵字 ☎0235(53)3413

広域情報

酒田市◎SAKATA

酒田まつり

- 期日・内容：5月19日(水) 15時~20時 立て山鉦、山車の展示、露店
- 5月20日(木) 10時~20時 立て山鉦、山車の展示、露店、酒田囃子の演奏、獅子舞など
- 場所：さかた海鮮市場正面駐車場
- 問合せ：酒田市交流観光課観光戦略係 ☎0234(26)5759
- (一社)酒田観光物産協会(山居倉庫酒田夢の倶楽部) ☎0234(24)2233

遊佐町◎YUZA

春の山野草ハイキングと
打ちたてそば屋敷

- 日時：5月15日(土) 10時~13時
- 場所：しらい自然館
- 定員：一般15人(先着順)
- 募集期日：5月10日(月)まで
- 参加料：2,200円
- 問・申込み：四季の森しらい自然館 内島海山おもしろ自然塾推進協議会 事務局 ☎0234(72)2069

《六十里越街道の日》
新緑と残雪の古道を歩く
六十の詣で 吉

- 日時：6月10日(木) 8時
- 内容：田麦俣↓独鉦茶屋跡↓大堀抜↓細越峠↓湯殿山本宮(特別祈禱)(9km)
- 費用：3,500円(弁当(昼食)、特製山菜汁、特別祈禱 ほか)
- 持ち物：雨具、飲み物、山歩きのできる服装と靴
- 申込期限：6月2日(水)まで
- 問合せ：アルゴディア研究会(あさひむら観光協会内) ☎0235(53)3411

庄内町LINE公式アカウント友だち募集中!!

健康や子育ての悩み相談の予約、ごみの分別方法の検索などが行えます。ぜひ友だち追加と受信設定をお願いします。



広報しようない有料広告 募集中!

- 広告の枠数：1Pにつき1日号は6枠、15日号は4枠まで ※15号のみ1号につき上限8枠
- 広告の規格：1枠 縦45mm×横86mm
- 掲載料：町内の方は1枠につき5,000円 町外の方は1枠につき10,000円
- 問・申込み：掲載希望広報発行日の2カ月前まで、申込書に広告の原稿を添えて、企画情報課情報発信係 ☎0234-42-0157へ



見逃すな!!
シロアリの犯行現場

浴室や脱衣所などで羽アリを見たら、すぐに相談してください。

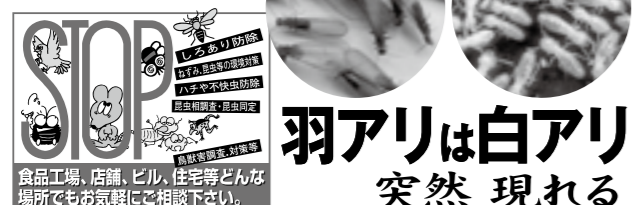

羽アリは白アリ 突然現れる

シロアリの繁殖期は5月から6月頃です。この時期には羽アリが群れをなして飛びますから、比較的発見しやすい時といえます。この頃、羽アリを見かけたら要注意です。

食品工場、店舗、ビル、住宅等どんな場所でもお気軽にご相談下さい。

公益社団法人 日本ベストコントロール協会 本 社：〒998-0105 酒田市広野新田字川端割70-2
Tel. 0234-92-2400 Fax. 0234-92-2338
公益社団法人 日本しろあり対策協会 鶴岡営業所：〒999-7621 鶴岡市長沼字上新田134-5
Tel. 0235-64-1888 Fax. 0235-64-1887
IPM Integrated Pest Management (総合的害虫駆除管理) 庄内営業所：〒999-0606 庄内町清川字下川原289-24
Tel. 0234-57-2772 Fax. 0234-25-0136

有限会社 サブラス・サニー・消毒
サブラス 検索

有料広告