

広報 しょうない

2021
8月1日
No.386

広報 しょうない 8月1日号 No.386

【発行】庄内町企画情報課 〒999-7781 山形県東田川郡庄内町余目字町132-1 TEL:0234-42-0157 FAX:0234-42-0893 E-Mail:info@town.shonai.yamagata.jp

北月山アドベンチャーくらぶ 鶴巻池でカヌー体験

Topics

- P2 **特集** ちよんどのいい田舎暮らし、庄内町
- P6 **特集** はっぴーバスのダイヤ改正を行います！
- P11 **PickUp** 産昌記事 マイナンバーカードを利用した、らくらく窓口証明書交付サービス

8月6日～9月5日分

酒田市休日診療所診療日

8/8(日)、8/9(祝)、8/15(日)、
8/22(日)、8/29(日)、9/5(日)
8:30～11:30、13:00～16:30
問所 酒田市船場町二丁目1-31
市民健康センター別館
☎0234-21-5225
※診察を希望する場合、事前に
電話連絡してください。

トレーニング室利用者講習会

8/17(火) 19:00～
8/31(火) 15:00～
※事前予約制(先着20人)
問所申 総合体育館
☎0234-43-3347

8月の納税

町県民税2期、国保税2期
納期限・口座振替日 8/31(火)
※前日までに残高の確認と入金をお
願いします。バーコード付きの納
付書であれば、コンビニでも納付
できます。
問所 税務町民課納税係
☎0234-42-0136、42-0137

母子健康手帳交付

毎週火曜日 13時～16時
(予約制)
所 町保健センター
問所 保健福祉課健康推進係
☎0234-42-0164
※事前連絡で随時交付します。
(土日祝日、年末年始を除く)

Information



マイナンバー関連窓口延長

8/16(月)、8/25(水)
17:15～19:30
問所 税務町民課町民係
☎0234-42-0133
9/3(金)
17:15～19:30
問所 立川総合支所総合支所係
☎0234-56-3389

3日前
まで
要予約

コンビニ交付利用休止日

今月はありません
住民票と印鑑登録証明書をコンビニ
等で取得できるようになりました。
(マイナンバーカード必須)
問所 税務町民課町民係
☎0234-42-0133

戸籍の窓口

6月届出分^[敬称略]

★誕生おめでとうございます

自治会等	子の氏名	父名	母名	月日	年齢
払田	佐藤 珠凧	(大 珠美)	(あゆ美)	5.26	83歳
表町	小林 燈弥	(巧 真由美)	(真由美)	5.27	86歳
和光町	志々目 結菜	(徹 ちなみ)	(ちなみ)	5.28	57歳
払田	佐藤 凧乃	(公 裕子)	(凧)	6.1	97歳
上朝丸	清水 千穂	(和 朋衣)	(和 朋衣)	6.3	84歳
三ヶ沢	上林 夢結	(智 香和里)	(香和里)	6.15	90歳
廿六木	佐藤 ひまり	(聖 也理)	(聖 也理)	6.15	96歳
西袋	檜山 莉晴	(高 志)	(高 志)	6.17	58歳

★結婚おめでとうございます

※自治会等については届出日時点で記載しています。
夫 妻
長南 翔太(中村) ♥ 遠藤 采音(鶴岡市)
兼子 哲(松陽) ♥ 渡辺 亜海(松陽)

★おくやみ申しあげます

自治会等	亡くなった人	月日	年齢
駅前・立川	山口あき子	5.31	83歳
連枝	佐藤喜久子	5.31	86歳
連枝	齋藤 祐美	5.31	57歳
長畑	阿部ふみ子	6.2	97歳
常万	日野 重子	6.5	84歳
貢地目	長南 昭子	6.6	90歳
南口	佐々木伸一	6.7	83歳
小出新田	佐藤 幸子	6.7	96歳
新田目	工藤智賀子	6.7	58歳
烏町	阿良梅治郎	6.10	95歳
小出新田	乙坂 心一	6.10	83歳
吉岡	後藤長一郎	6.13	90歳

自治会等	亡くなった人	月日	年齢
福原	阿部 博	6.13	71歳
南野	金子カチミ	6.14	85歳
高田	松田 哲夫	6.18	70歳
跡	齋藤 優	6.21	78歳
猿田町	齋藤 哲二	6.22	99歳
御殿町	渡會 悌藏	6.24	91歳
桑田	小野 ちせ	6.25	86歳
中堀野	五十嵐 芳	6.26	80歳

※このコーナーは届けの際、承諾をいただいた上で掲載しています。

まちの人口と世帯数

令和3年6月末日現在

◆世帯	… 7,137世帯 (-9)
◆人口	男 …… 9,815人 (-14)
	女 …… 10,592人 (-13)
	計 …… 20,407人 (-27)
	※ () 内は前月比

★平日の午後9時以降及び休日の午後5時15分以降翌朝8時30分までの職員・管理人不在の
時間帯は次へご連絡ください。
○戸籍の届出 ⇒ 【時間外戸籍届出受付専用】 ☎090-6782-6760または☎090-5593-4460
○火葬場の予約 ⇒ 【委託業者】 しらゆりフューネス合同会社 ☎0234-28-8706

マイナンバーカード
に関する手続きは
完全予約制
☎0234-42-0133
☎0234-56-3389



新型コロナウイルス感染症に関する相談先

ワクチン接種について

庄内町ワクチン接種予約・相談
専用フリーダイヤル
☎0120-414-170
8:30～17:00(日曜日除く)

発熱等の症状がある場合

かかりつけ医がいる ↓
かかりつけ医に電話相談
かかりつけ医がいない 夜間休日 ↓
新型コロナ受診相談センター
☎0120-88-0006

移住相談件数は増加傾向

(一社)ふるさと山形移住・定住推進センター(通称:くらすべ山形、以下「センター」)によると、令和2年度にセンターの相談窓口を通じて移住した相談者は、81組143人と、前年度の43組72人と比較してほぼ倍増となりました。また、相談件数は前年度と比較して12.8%の増加となっています。

相談者からは「テレワークで子どもと接する時間が増えたことで、仕事と私生活の在り方を考えるようになった」「新型コロナウイルス感染症の影響で移住を検討するようになった」との声もあり、地方回帰や田舎暮らしへの関心が高まっていることがわかります。

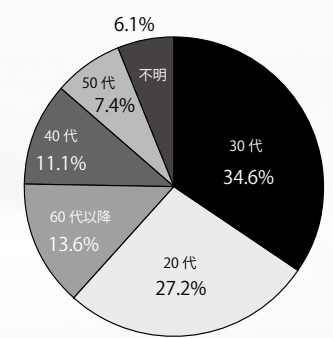
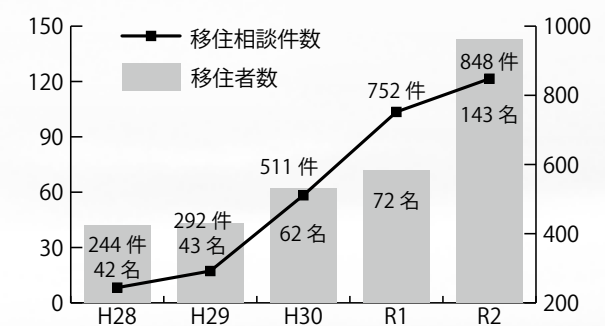

▲移住者と相談件数の推移 出典 (一社)ふるさと山形移住・定住推進センター総会資料

詳しくは移住定住支援サイトまで▶



庄内町の支援

令和3年度庄内町若者UIターン支援補助金

新型コロナウイルス感染症の影響によって地方回帰の機運が高まっている中、庄内町への移住者に経済的支援を行い移住人口の増大を目指します。また、移住者を雇用した町内事業所等に補助金を交付することで、企業の人材確保と移住者の就業支援の両立を図ります。

1. 移住支援補助金 …移住者一人当たり100万円

- 【対象】・申請時に46歳未満である
- ・移住の日前後3か月以内に県内企業等に正規雇用労働者として就職し、かつ3か月以上当該企業などに継続勤務する
 - ※県内企業など…県内に本店または主たる事業所もしくは事業所を有する法人その他の団体をいう
 - ・同目的の国または県が行う補助事業を受けていない
 - ・申請日から5年以上本町に居住する意思を持っている

移住者向け



2. テレワーク移住補助金 …単身世帯30万円/2人以上世帯50万円

- 【対象】・申請時に46歳未満である
- ・移住の日の前日から連続して6か月以上県外で就労し、移住後もテレワークにより就労を継続する(※フリーランスは対象外)
 - ・申請日から2年以上本町に居住する意思を持っている

テレワーカー向け



3. 移住者雇用促進補助金 …新規雇用者一人当たり60万円

- 【対象】・庄内町商工会に加入している
- ・移住支援補助金の申請者(移住者)を正規雇用労働者として3か月以上雇用している
 - ※正規雇用とは…期間の定めのない雇用であり、一週間の所定労働時間が20時間以上である雇用状態をいいます。また、雇用保険、健康保険、厚生年金保健の適用が必要です。

事業所向け



県の支援1

食の支援事業

転入前に庄内町などの相談窓口を利用した県外からの移住世帯に対して、米、みそ、しょう油を1年分提供します。(2人以上世帯・米60kg、みそ3kg、しょう油3ℓ/単身世帯・米40kg、みそ2kg、しょう油2ℓ)

県の支援2

家賃補助事業

県外から移住した方が賃貸住宅に入居した場合などに、その家賃の一部(上限1万円/月)を最大24か月補助します。移住者向けと、地域おこし協力隊を退任された方向けの2種類があります。

県の支援3

移住支援金事業

山形県では、東京一極集中の是正および県の担い手不足対策のため、東京圏から山形県へ移住し就業した方の経済的負担を軽減する「移住支援金(最大100万円)」を支給しています。

上記支援事業についての詳細や、その他移住定住に係る情報が掲載されています。山形県移住交流ポータルサイト やまがた暮らし情報館



職場は“そこそこ”近くの街まで、買い物は“そこそこ”近くの店に、だけど大自然はいつも“すぐそこ”です。

移住者インタビュー Uターン

表町 小林遊馬さん (31)

プロフィール／高校卒業後、東京の調理師学校へ進学。その後、東京の懐石料理屋に勤める。進学してから11年間東京にいた。2年前29歳の時に庄内町へ帰ってきた。



—Uターンしようと思ったきっかけは？

東京での生活に飽きた(笑)、ということもありますが、自分は長男なので実家を継がなければという気持ちがありました。それに、父方の祖父が食堂を経営していて、毎年お店を続けるかどうかわからない状態だったので少し気になっていました。そこで、せっかくならなにか活用したい、自分が学んできたことを地元で生かしたいと思い、改装してお店を開こうと思いました。

—お店を始めるにあたって不安だったこと・苦労したことは？

自分の性格上、不安要素は多くしたい方なのでしっかりと準備してきました。だから、不安なことはあまりなかったかな(笑) 強いて言えば、11年も東京にいたので、戻ってきたら知り合いがほぼゼロになっていくことですかね。そのため、資金調達や調理器具の手配、業者探しは少し大変でした。



▲祖父母のお店「小林食堂」を居酒屋としてリニューアル

—移住や開業にあたって、活用した支援制度はありますか？
はい、開店のために県の支援制度と町の「起業家応援補助金」を使用しました。事業計画書などの作成に苦労しましたが、こうした補助金があることはありがたいなと思いました。



※起業家応援補助金・商工会の指導を受けながら町内で新たに起業する方に借入利息、または改装費を支援するものです。補助金の詳細は、商工観光課商工労働係へお尋ねください。

—庄内町にUターンしてよかったことを教えてください！

よかったことはとにかくラク！地元だからですかね。時間の流れがゆっくりなので生活しやすいです。それに、地元へ帰ってきたので両親など助けてくれる人が近くにいます。のはよかったです。

それから、お店を始めて、お酒や魚など地元食材にこだわることが多いように思いました。改めて、地域のみなさんは地元が好きなんだと感じましたね。

—庄内町に移住を考えている人にメッセージをお願いします。

こっちに帰ってきた人は、ぜひ一度お店に来てほしいです！私としゃべりましょう。



移住者インタビュー Uターン

仲町 齋藤志織さん (29)

プロフィール／仙台で働いていたが、アート活動をきっかけに地元・尾花沢市の地域おこし協力隊となる。その後結婚出産のため庄内地方に移住。現在、庄内町の移住コーディネーターとして働く。



—庄内町に移住しようと思ったきっかけは？

夫の実家が酒田市の新堀にあるので、なるべく近いところの子供がのびのび暮らせて日常生活がしやすいような場所を探していたところ、今の場所にとどり着きました。

—移住コーディネーターに応募した理由は？

前職の地域おこし協力隊時代に、移住に関する情報発信などを行っていましたので、そのスキルを活かせるのではないかと考えたのが理由のひとつ

—具体的な活動内容を教えてください！

移住定住の相談に関する相談対応と情報発信を担当しています。先日、今年度の「移住定住支援総合ガイド」を作成しました。「ちょうどいい田舎暮らし」をテーマに、庄内町の魅力や支援制度をわかりやすくまとめました。

—これから頑張りたいことは？

庄内町は、新しいことにチャレンジしようとする若い人たちのサポートが充実していると思います。最近では、新型コロナウイルスの影響で移住を考えている人への支援事業（令和3年度庄内町若者Uターン支援補助金）も始まりましたので、そういった支援制度を多くの人に知っていただけるよう、PRに力を入れていきたいです。

—庄内町に移住を考えている人にメッセージをお願いします。

「移住・定住」と聞くと、難しく感じてしまう方も多いと思いますが、ネット環境が充実し交通の便が良くなった今は、以前よりも考え方が柔らかくなってきたように感じます。まちの暮らしも程よく楽しめるような「ちょうどいい田舎暮らし」がしたい方には、庄内町はとてもオススメです。無料で利用できる移住体験住居もありますので、まずは一度、気軽に遊びに来てみてください！

移住定住に関する窓口のご紹介

移住者交流会のご案内

日時 8月21日(土) 10:00～11:30
場所 あまるめゲストハウス MOKKE HOUSE
対象 町内に移住して5年以内の移住者

庄内町の暮らしについて、楽しくトークしてみませんか？(参加費無料)
※お申し込みは右記に8/13(金)まで

移住定住のご相談、お気軽にどうぞ！

役場A棟3階にある企画情報課移住定住係では、移住に関するご相談や体験移住のご相談をいつでも受け付けています。移住定住サイトでは「オンライン移住相談」も行っています。

TEL 0234-42-0228
FAX 0234-42-0893

移住定住支援サイト▶

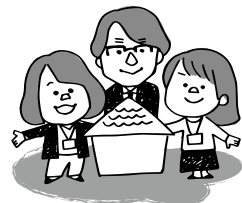

幹線路線 簡易時刻表

庄内町役場行き								
運行日	1便		スクールバス住民利用		2便		3便	
	平日	土日祝	登校日および平日	登校日	月水金	火木土	月水金日	火木土
経由	鉢子経由		鉢子経由	中村経由	鉢子経由	中村経由	鉢子経由	中村経由
出発点	瀬場		瀬場	立谷沢公民館	北月山荘	北月山荘	北月山荘	北月山荘
立川総合支所	6:12	7:15	7:15	7:20	10:35	14:35	11:26	15:26
庄内町役場	7:58	8:35	乗り換えができます		11:56	15:56	11:56	15:56

※スクールバス住民利用とは、立川小と立川中のスクールバスを、一般住民が生徒や児童と乗り合わせて利用できる便です。立川総合支所で幹線路線1便に乗り換えができます。

北月山荘（または瀬場）行き						
運行日	1便		2便		3便	
	月水金日	火木土	月水金	火木土	月水金日	火木土
経由	鉢子経由	中村経由	鉢子経由	中村経由	鉢子経由	中村経由
庄内町役場	9:00	13:00	13:00	16:27	16:27	16:27
立川総合支所	9:30	13:30	13:30	17:02	17:02	17:02
北月山荘	10:25	14:23	14:23	17:52	17:52	瀬場着



これまで2便は、北月山荘から立川総合支所の間を運行していましたが、9月より北月山荘から役場まで運行します。

モデルコースのご紹介

改正後のバスを使ってどのようにお出掛けできるか、モデルコースをご紹介します。
※幹線路線（立谷沢余目線）を「幹線」、中心市街地循環線を「市街地循環」と表記しています。

温泉にゆっくり入り、お買い物をして帰れます。



①立谷沢（例：中村）～町湯～ヤマザワ ※火木土運行							
10:54発	幹線 (役場行き2便)	11:52着 14:51発	市街地循環 (6便)	14:56着 15:46発	市街地循環 (7便)	16:00着 16:27発	幹線 (北月山荘行き3便)
中村	→	新余目支所 ・町湯	→	ヤマザワ	→	庄内町役場	→
		約3時間		50分			中村

病院で診察後、ゆっくりお買い物をして帰れます。



庄内町役場行き1便の経由地に、新しく庄内余目病院を追加します。

②清川～庄内余目病院～町農協 ※平日運行							
7:43発	スクールバス住民利用 (鉢子経由)	7:58着発	幹線 (役場行き1便)	8:30着 11:52発	市街地循環 (3便)	11:59着 13:01発	幹線 (北月山荘行き2便)
清川	→	立川総合支所	→	庄内余目病院	→	町農協	→
		約3時間半		約1時間			清川

■問合せ：企画情報課まちづくり係 ☎0234-42-0162

9月1日～

はっぴーバスのダイヤ改正を行います！

令和3年9月1日に町営バス（愛称：はっぴーバス）のダイヤ改正を行います。新庁舎の整備に合わせて、バス停留所が今年4月に新しく整備されました！庄内町役場で乗り換えができるよう、**全路線のダイヤが変更になります。**



【改正のポイント】

- ①庄内町役場が町営バス各路線の乗り換えの拠点（ターミナル）となります。（右図）
- ②幹線路線（立谷沢余目線）の最終便を廃止し、日中に立谷沢地区と余目地域をつなぐ便を運行します。
詳しくは左の簡易時刻表をご確認ください。
- ③その他、一部停留所名や運行経路を変更します。

【時刻表が必要な方へ】

新しい時刻表は全戸配布しません。ご入用の方は、企画情報課まちづくり係、立川総合支所、清川出張所、立谷沢出張所、バス車内などで配布しますので、お申し出ください。

【出前講座のご案内】

はっぴーバスやデマンドタクシーについて、地域の会合や集会に職員が出向いてご説明します。今回のはっぴーバスのダイヤ改正についてもっと詳しく知りたい！という方は、ご相談ください。

はっぴーバス 路線イメージ図

循環路線2コース

八栄里・栄方面

循環路線3コース

吉岡・十六合・狩川方面

循環路線1～4コース

・・・主に、余目地内をコースごとに曜日別で運行します。

中心市街地循環線・・・余目地内の中心部19カ所を1日8便運行します。

庄内町役場
(ターミナル)

循環路線4コース

堀野・第三学区方面

循環路線1コース

常万・大和方面

幹線路線・・・北月山荘から立川地内を経由して庄内町役場まで運行します。



シルバーパス・ゴールドパス

町内在住で70歳以上の方には乗車が無料になるゴールドパス、65歳以上の方には半額になるシルバーパスを発行しています。発行は企画情報課まちづくり係、立川総合支所総合支所係で申請できます。

6/23 庄内総合高校1、2年生が参加
WAKU WAKU WORK



地元で働くことの魅力を感じてもらうため、庄内地域にある企業20社が、庄内総合高校を会場にそれぞれが工夫を凝らした職業体験を実施しました。

6/24-28 クラッセを会場に初開催
しょうない金魚まつり



名称と開催場所を変え、2年ぶりの開催となった金魚まつり。庄内金魚の販売やマルシェコーナー、土日限定の金魚すくいなど、多くの人で賑わいました。

6/26 北月山アドベンチャーくらぶ
山菜採取とカヌー体験



北月山荘周辺の自然を満喫してもらおうと、今年度発足した組織の活動に、庄内地区の小学生17人が参加。摘み立ての山菜を天ぷらで食べ、鶴巻池でカヌー体験をしました。

6/26- 風車村でブルーベリーと
ラベンダーの摘み取り体験



天気の良い週末は絶好の摘み取り体験日和。ブルーベリーとラベンダーの摘み取り体験を目的に、多くの方が風車村に訪れました。

6/27 OHEYA de Concert
in Windome



地域おこし協力隊の飯田陽子さんが主催する、庄内総合高校吹奏楽部とコラボしたコンサート。美しい歌やピアノなど楽器の音色が風車村に響きました。

7/1 月山開山祭



月山山頂にある月山神社で開山祭が執り行われました。道中にはさまざまな高山植物が咲き、山頂付近では町の花である「クロユリ」も咲いていました。

みなさんおめでとうございます

五十嵐光博さんが日本農業新聞賞を受賞

農林水産省などが主催する令和2年度「飼料用米多収日本一」の受賞者が発表され、五十嵐光博さん（島田）が単位収量の部で日本農業新聞賞を受賞しました。

五十嵐さんは、つや姫など主食用米を中心に、大豆や野菜などを家族経営で栽培している生産者です。この度の表彰は、約4ヘクタールの田んぼで「ふくひびき」を栽培し、10アール当たり807キロの収量を上げたことが評価されての受賞となりました。大豆との輪作（同じ耕地で別の種類の農作物を、2～3年に1回のサイクルで植え付ける農業の手法）によって肥料の使用量を抑えるなど、コストの削減なども図りながら多収を実現しました。

五十嵐さんは「自分の営農スタイルが評価されてたいへん励みになった。来年は息子も新規就農するので、さらに経営に力を入れていきたい」と話していました。



佐藤トクさんが全国食生活改善推進員協議会
名誉会員賞を受賞

佐藤トクさん（仲町）が名誉会員賞を受賞しました。

この賞は、全国食生活改善推進員協議会が会員在籍年数5年以上、また満90歳になる方を対象に表彰を行うものです。

佐藤さんは、平成7年より食生活改善推進員協議会会員となり、平成17年から平成22年まで会長として地域の健康づくりに長年ご尽力されました。

現在90歳ですが、ご自分の足でしっかり歩き、家事も全てこなされています。

佐藤さんは「流し台の前に立つことを大事にし、運動・食事・休養を健康管理の基本として生活をしています。食改で学んだことがこうして今に繋がっています」と笑顔で話されていました。



庄内町長および町議会議員補欠選挙の結果

2人が立候補した、任期満了に伴う庄内町長選挙。7月18日に投開票が行われ、富樫透氏が当選されました。任期は令和3年7月31日から令和7年7月30日までの4年間です。

また、同日に行われた庄内町議会議員補欠選挙は2人が立候補し、スルタンヌール氏が当選されました。任期は令和4年6月30日までです。

候補者別獲得票数	投票結果	開票結果
庄内町長選挙 当選 富樫 透 6,585票 原田 眞樹 4,405票	庄内町長選挙 ★当日有権者数 17,552人 ★投票者数 11,085人 ★投票率 63.16%	庄内町長選挙 ★投票総数 11,085票 ★有効投票数 10,990票 ★無効投票数 95票
庄内町議会議員補欠選挙 当選 スルタンヌール 5,269票 門脇 道也 4,658票	庄内町議会議員補欠選挙 ★当日有権者数 17,552人 ★投票者数 11,083人 ★投票率 63.14%	庄内町議会議員補欠選挙 ★投票総数 11,083票 ★有効投票数 9,927票 ★無効投票数 1,156票

当選証書附与式

7月19日(月)、役場議場にて、当選証書附与式が行われました。

式では、佐々木寿春選挙管理委員会委員長より、富樫氏とスルタン氏に、当選証書が手渡され、お祝いの言葉が述べられました。



■問合せ：庄内町選挙管理委員会 ☎0234-42-0128

マイナンバーカードを利用した、らくらく窓口証明書交付サービス

庁舎に設置したタッチパネルを使用して、コンビニ交付と同じ画面を操作することで、住民票と印鑑登録証明書を取得することができます。申請書の記入や本人確認を省略でき、待ち時間短縮につながります。ぜひご利用ください。



●設置場所：役場A棟税務町民課前、立川総合支所総合支所係

証明書の発行に必要なもの

- ・マイナンバーカード
- ・利用者証明用電子証明書の暗証番号(4桁の数字)
- ・交付手数料

証明書の種類	料金	備考
住民票	400円	最新のもの。世帯全員分または本人や同一世帯者の個人分※マイナンバー入りの住民票は発行できません。
印鑑登録証明書	400円	印鑑登録を登録している方本人分のみ

※庄内町に住民登録している方に限り利用できるサービスです。

※暗証番号は紛失などにおいて自己情報を守るものです。取扱いには十分注意してください。

マイナンバーカードの申請サポートをしています。事前に電話または町公式LINEからご予約ください。



今年の4月末までにマイナンバーカードを申請した方は、マイナポイントの申込みができます。

●申込期限：9/30(木)まで

まだカードの交付を受けていない方は、早めの受け取りをお願いします。

■問合せ：税務町民課町民係 ☎0234-42-0135、立川総合支所総合支所係 ☎0234-56-3389

ひとり親世帯などへの支援事業

子育て世帯に対する子育て世帯生活支援特別給付金

新型コロナウイルス感染症の影響を受けて損害を受けた低所得の子育て世帯を見舞い、特別給付金を支給します。(全国一律の支援策)

●給付額：対象児童1人当たり一律5万円 ●申請期限：令和4年2月28日(月)まで

【ひとり親世帯以外で住民税が非課税等の方】

対象者	申請方法
① 令和3年4月分の児童手当又は特別児童扶養手当が支給されている方で、令和3年度分の住民税均等割が非課税の方	申請は必要ありません (対象者には8月中旬に支給予定)
② ①以外の対象児童(18歳年度末までの子(障がいのある児童については20歳未満))の養育者で、令和3年度分の住民税均等割が非課税の方	申請が必要です 申請は随時受付しています。3週間程度で支給予定です。※7月下旬に対象者にお知らせを送付しています。
③ ①以外の対象児童(18歳年度末までの子(障がいのある児童については20歳未満))の養育者で、新型コロナウイルス感染症の影響を受けて家計が急変し、令和3年度分の住民税均等割が非課税の方と同様の水準にある方	申請が必要です 該当する可能性のある方は、町HPにある申請書に必要事項を記載し、郵送または問合せ先に提出ください。書類審査を行い、該当の方には3週間程度で支給されます。

【ひとり親世帯】

対象者	申請方法
④ 令和3年4月分の児童扶養手当が支給されている方	申請は必要ありません (対象者には支給済です)
⑤ 公的年金等を受給していることにより、令和3年4月分の児童扶養手当の支給を受けていない方 (「公的年金」とは、遺族年金、障害年金、老齢年金、労災年金など)	申請が必要です 該当する可能性のある方は、町HPにある申請書に必要事項を記載し、郵送または問合せ先に提出ください。
⑥ 令和3年4月分の児童扶養手当は受給していないが、新型コロナウイルス感染症の影響を受けて家計が急変し、収入が児童扶養手当を受給している方と同じ水準になっている方	申請が必要です 該当する可能性のある方は、町HPにある申請書に必要事項を記載し、郵送または問合せ先に提出ください。

※①～⑥のいずれかしか受給できません。

■問・郵送先：〒999-7781 庄内町余目字町132-1 庄内町役場
子育て応援課子育て支援係 ☎0234-42-0171、42-0195

ひとり親家庭等の子どもの無料学習支援事業

県では、ひとり親家庭や就学援助等を受けている世帯および経済的に困難で支援が必要な世帯等を対象に、学校の宿題や不得意な科目の勉強を支援する学習支援事業を実施しています。(新型コロナウイルス感染症の影響で遅れた学習を取り戻すお手伝いをします)

●対象：町在住のひとり親家庭や就学援助を受けている世帯、学習塾の利用が経済的理由により困難な世帯の小学生および中学生

●場所：余目第三公民館 ●日時：毎週土曜日 15:00～17:00 ●料金：無料

●支援内容：教師経験者と大学生の学習ボランティア数人

■問・申込み：NPO法人山形県ひとり親家庭福祉会

☎023-622-5570 ☎023-674-0740 ✉yamagata-hitorioya@shirt.ocn.ne.jp

くらしの情報

庄内町 からのお知らせ

空家相談会

- 日時：8/21(土) 13:00～16:00
- 場所：余目第三公民館
- 内容：空家の利活用や解体、相続等のお悩みに応える、不動産業や司法書士などの専門家による空家相談会です。
- 参加費：無料
- 申込締切：8/17(火)
- ※登録簿や固定資産税課税証明書をお持ちいただくとより具体的な相談ができます。
- 問・申込み：建設課都市計画係 ☎0234-42-0860

パソコン基礎・ インターネット入門講座

- Windows10を活用して、パソコンの基本操作や文字入力、インターネットの活用方法などを学びます。(今年度1回目と同じ内容の講座です)
- 日時：9/2(木)、9/3(金)、9/9(木)、9/10(金)、9/16(木)、9/17(金) 9:30～11:30(全6回)
 - 対象：これからパソコンを始め方、パソコンを始めたばかりの初心者の方。
 - 場所：余目第三公民館
 - 受講料：2,000円(テキスト代含む)
 - 持ち物：筆記用具、受講料
 - 定員：先着12人
 - 申込期限：8/17(火)
 - ※申込人数が少ない場合は講座を開講しない場合があります。
 - ※締切日以降のキャンセルはテキストを購入いただく場合があります。
 - 問・申込み：余目第三公民館 ☎0234-42-0317

参加費無料 認知症講演会

- 「もしかしたら認知症かも…」 「どうすれば予防できる？」など、認知症のことで気になったり、不安になったりしていませんか？今後に備えるために学びましょう。
- 日時：8/27(金) 10:00～11:30
 - 会場：余目第三公民館
 - 内容：①寸劇
②講演「認知症の理解と対応・予防方法について」
講師/山容病院院長 小林和人氏
 - 対象：どなたでも※先着50人
 - 申込締切：8/25(火)
 - 問・申込み：保健福祉課高齢者支援係 ☎0234-42-0176

歯周疾患検診を受けましょう

- 歯周病は歯の喪失に加え、糖尿病や心臓病など全身疾患にも関係しています。この機会にぜひ受診しましょう。
- 対象：年度内に40歳、50歳、60歳、70歳の年齢に達する方
※受診券を送付しています。
 - 受診期間：8/1(日)～12/28(火)
 - 自己負担金：1,300円
 - 申込み：山形県歯科医師会に属する県内の歯科医療機関
 - 問合せ：保健福祉課健康推進係 ☎0234-42-0170

特別児童扶養手当現況届の 提出をお願いします

- 「特別児童扶養手当」の認定を受けている方は、前年の所得や養育状況の確認のため、毎年、現況届の提出が義務付けられています。対象の方には書類を送付しますので、提出をお願いします。
- 期間：8/12(木)～9/10(金)
 - 提出場所：保健福祉課
 - 問合せ：保健福祉課福祉係 ☎0234-43-0818

子育て支援・家庭教育講演会

- より良い子育てや親子関係のあり方について一緒に考えてみませんか？
- 日時：8/26(木) 10:00～11:30
受付9:45～
 - 場所：余目第三公民館
 - 内容：講演会「子育てストレスのコントロールの仕方について」
講師/NPO法人 にこっと 代表 片桐晃子氏
 - 対象：子育て応援ネットワーク会員・ファミリーサポート会員・各関係者など興味のある方はどなたでも
 - 申込期限：8/20(金)まで
 - 問・申込み：町子育て支援センターこっこ ☎0234-42-2268

第17回庄内町芸術祭 開幕記念事業の日程変更

- 期日：9/5(日)⇒10/17(日)に変更
- 会場：響ホール
- 内容：【記念式典】 10:30～
【記念発表】 10:50～
※発表内容などについては調整中
- 入場料：無料
- 問合せ：第17回庄内町芸術祭実行委員会事務局(社会教育課文化スポーツ推進係内) ☎0234-43-0194
- ※芸術祭は9/5(日)～11/27(土)まで13事業が行われます。詳しくは広報しょうない8月15日号に折込みする総合プログラムをご覧ください。



「庄内町子育ておたすけ事業」会員募集

- 子育ておたすけ事業は、地域で子育ての援助を受けたい人「おねがい会員」と、援助を行う人「おたすけ会員」が相互に子育て援助活動を行うことを目的としています。
- 【援助活動の例】
- ①仕事などで保育園の迎えに行けない保護者に代わって迎えに行き、保護者の迎えまで自宅で子どもをお預かりする。
 - ②用事などで留守になる保護者に代わって家に出向き、保護者の帰宅まで子どものお世話をします。
- 【おねがい会員】
- 対象：町内に在住・在勤しており、生後概ね3か月から小学校6年生までのお子さんの保護者で、子育ての援助を受けたい方
 - 【おたすけ会員】
 - 対象：町内に在住の心身ともに健康で、子育ての援助ができる方
 - ※おたすけ会員の方が不足しています。興味のある方は問合せください。おねがい会員と兼ねることもできます。
 - 利用料金(活動報酬)：
平日(7:00～19:00)…1時間500円
平日(上記以外の時間)と土日・祝日…1時間600円
 - ※食事代などはおねがい会員負担
 - ※利用の申込みは1週間位前までお願いします。
 - 問・登録：町子育て支援センターこっこ ☎0234-42-2268
(受付：平日9:00～16:00) ※問合せは町公式LINEからでもできます。

町営住宅入居者募集

- 住宅名等：①山谷町営住宅3戸(余目字山谷)
②和光町町営住宅1戸(余目字猿田)
③南町団地1戸(清川字上川原)
- 概要：①4階建集合住宅(3DK、59.4㎡)
②4階建集合住宅(2LDK、56.5㎡)
③木造平屋1戸建(3DK、74.9㎡)
- ※②エレベータ設備有 ※①②駐車場1台分有、③駐車場2台分有
- 家賃：①13,300円～②19,600円～③16,600円～ ●敷金：家賃3か月分
- 申込資格：
・同居親族がいること(単身不可)
・諸税等滞納のないこと
・持ち家がないこと
・世帯の月額所得が158,000円以下であること
・連帯保証人1人の確保ができること
・暴力団員でないこと
- 募集期間：8/2(月)～8/16(月) ●入居時期：9月中旬以降
- ※詳細は町HPをご確認ください。
- 問・申込み：建設課都市計画係 ☎0234-42-0860

余目第二公民館 陶芸講座 第1弾

- 「ワイルドとキュートの
二刀流はいかが」
～電動ろくろの大長皿とポット～
●日程・内容：《全4回》

9/1(水)	成形①
9/8(水)	成形②
10/1(金)	釉薬・化粧土
10/26(火)	仕上げ・公民館祭搬入



▲ポット作品例

- 時間：9:00～12:00
- 場所：余目第二公民館
- 参加費：2,000円位(制作時に使用する粘土の量により異なる)
- 持ち物：エプロン、手ぬぐい2枚(汚れてもよいもの)
- 定員：先着10人
- 講師：勝木章子氏
(羽黒山椿窯主宰)
- 申込締切：8/18(水)
- 問・申込み：余目第二公民館 ☎0234-42-2306

入場無料 大人の映画会

- 期日・上映作品：
(1)8/25(水)
「お日柄もよくご愁傷さま」(104分)
出演：橋爪功、吉行和子
- (2)9/22(水)
「命みじかし恋せよ乙女」(117分)
出演：樹木希林、ゴロ・オイラー
- (3)10/20(水)
「学校」(129分)
出演：西田敏行、竹下景子
- 時間：全日2回上映
①9:30～②13:30～
- 場所：余目第一公民館
- 定員：各50人※予約制
- 問・申込み：余目第一公民館 ☎0234-42-2019

くらしの情報

庄内町からのお知らせ

対象の方に送付しています 児童扶養手当の現況届提出

現在受給している「児童扶養手当」を引き続き受給するためには、8月中旬に現況届を提出する必要があります。現況届の提出がないと11月分以降の手当てを受給できませんので、ご注意ください。

●期限：8/31(火)まで
●提出場所：子育て応援課
■問合せ：子育て応援課子育て支援係 ☎0234-42-0171

鈴虫お譲りします

風車村管理人が飼育している鈴虫をお譲りします。

●日時：8/5(木)～8/8(日)
10:00～15:00
●場所：ウインドーム立川
※赤玉土（小粒を厚さ5cm）を入れたケースをお持ちください。
※なくなり次第終了します。
■問合せ：ウインドーム立川 ☎0234-56-3361

庄内町LINE公式アカウントの 友だち募集中!!

公式アカウントでの機能が増えました！今後も機能を追加していく予定ですので、ぜひ友だち追加と受信設定をお願いします。

<LINEでできること>

- ☑ マイナンバーに関する窓口予約
- ☑ 子育ての悩み相談予約
- ☑ 道路や街路灯などの異常の連絡
- ☑ ガス・水道の使用開始・停止手続きなど



庄内町学校適正規模・ 適正配置審議会の委員募集

- 募集人数：1人
- 要件：学校教育などに関心があり、本年度2回、来年度以降複数回開催予定の審議会に参加し、意見をいただける方
- 応募方法：履歴書と作文（応募動機を400字程度にまとめて）を問・申込先に提出してください。
- 応募期限：8/31(火)
- 問・申込み：教育課教育総務係 ☎0234-43-0126

国・県・市町村からのお知らせ

酒田海洋センター 開館50周年記念企画展示

- 「港と里山の風景画展～里山から海へ 高橋英彦が描いた山形の四季～」
- 期日：11/21(日)まで
 - 開館時間：10:00～17:00
 - 場所：県酒田海洋センター
 - 入館料：無料
 - 休館日：月曜日（祝日は開館）
 - 問合せ：県酒田海洋センター ☎0234-26-5642
県港湾事務所 ☎0234-26-5636

森の案内人養成研修

- 日時：①9/12(日) 9:30～15:30
②10/10(日) 9:30～14:45
- 会場：眺海の森森林学習展示館（酒田市）
- 内容：
 - ①森で学ぶ【木育キットを利用した木工】、森を楽しむ【野外活動での応急処置】
 - ②森と親しむ【自然観察】、森とつながる【庄内の山海の幸の簡単調理】
- 対象：森林環境教育、森づくり活動に興味のある高校生以上の県内在住者10人程度
- 参加料：①無料
②500円（昼食代）
- 持ち物：【①②共通】活動のできる服装、雨具、筆記用具など
【①のみ】昼食
- 申込期限：8/31(火) 17:00
- 問・申込み：庄内総合支庁森林整備課森づくり推進室 ☎0235-66-5524

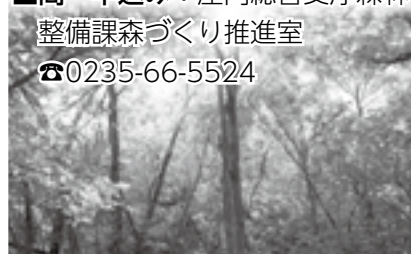

県営住宅入居者募集

- 所在地：①余目字大塚93-1
②狩川字山居22
※いずれも3DK、一般用（単身可）各1戸
- 概要：①2階62.6㎡
②1階58.0㎡
- 受付期間：8/4(水)～8/11(水)
10:00～17:00
- 抽選日：8/18(水)
- 入居時期：10月上旬
- 申込資格：現に同居または同居しようとする親族がいて収入が公営住宅法に適合する方
- 問合せ：県営住宅指定管理者(株)西王不動産 ☎0235-66-3210

消費税、地方消費税の中間申告分の納付をお忘れなく!

税務署から中間申告書が送られている個人事業者の方は、申告書を提出期限までに提出しなかった場合でも、8月31日までに納付する必要があります。振替納税をご利用の方は、振替日前日までに口座の残高をご確認ください。
※新型コロナウイルスの影響等により納付が困難な方は税務署へご相談ください。

■問合せ：鶴岡税務署 ☎0235-22-1401

甲種・乙種（全類）・丙種 危険物取扱者試験

- 【試験】
- 日時：10/9(土) 午前中
 - 場所：県立酒田光陵高等学校
 - 受付期間：
 - 【電子申請】8/27(金)～9/6(月)
 - 【書面申請】8/30(月)～9/9(木)
 ※願書は消防本部、各消防署にあります。
 - 【準備講習会（乙種第4類）】
 - 日時：8/25(水)、8/26(木)
9:30～16:30
 - 場所：酒田地区広域行政組合
※申込み用紙は消防本部、各消防署にあります。
 - 申込締切：8/20(金)
 - 問・申込み：酒田地区広域行政組合消防本部予防課 ☎0234-61-7114

社会人向け公開講座

- ①RPA基礎講座
 - 日程：9/18(土)、9/25(土)、10/2(土)、10/9(土)
9:00～12:00
- ②ソフトウェア技術者のための電子回路基礎
 - 日程：9/25(土)、10/2(土)
9:00～16:00
 - 【共通事項】
 - 場所：県立産業技術短期大学校庄内校
 - 定員：各講座5人
 - 受講料：各講座6,000円
 - 申込期限：①9/3(金)
②9/10(金)
 - 問・申込み：県立産業技術短期大学校庄内校 ☎0234-31-2300

各種団体からのお知らせ

保育施設ミニ面談会

- 日程：8/24(火) 13:30～15:30
- 会場：ハローワーク酒田
- 内容：保育施設・事業所の担当者との面談
- 対象：保育士として就職（再就職）を考えている方、資格取得を目指している方、興味のある方
- 参加費：無料
- 問・申込み：県福祉人材センター ☎023-633-7739

羽黒山修験道を守る会 会員募集

羽黒古道トレッキングガイドや古道整備を主に活動している羽黒山修験道を守る会の会員を募集します。蜂子皇子ゆかりの史跡など地域の歴史文化を学びながら一緒に活動してみませんか。

- 活動内容：羽黒古道トレッキングガイド、羽黒古道整備など
- 入会費：無料
- 対象：年齢・性別不問、体力に自信のある方
- 問合せ：羽黒山修験道を守る会 会長 相馬芳雄 ☎090-7077-3991

庄内マルシェ ラーメン スタンプラリー開催中!!

- 開催期間：10/31(日)まで
- 参加店舗：庄内地域のラーメンを提供する飲食店 78店舗
- 内容：スマートフォンアプリ「庄内マルシェ」を使ったスタンプラリー。参加店での食事（1会計税込み500円以上）でスタンプがたまり、貯まった数に応じ景品を進呈します。
- 景品：数に限りがあります。

スタンプ	景品
10個	オリジナルトートバッグ
20個	オリジナルアルミボトル
30個	オリジナルラーメンどんぶり
50個	記念どんぶり+ラーメン1杯無料券5枚

- 引換期間：8/2(月)～11/15(月)の平日 9:00～17:00
- 引換場所：庄内地区各商工会
- 問合せ：庄内地区商工会広域連携協議会（町商工会内） ☎0234-42-2556
- ▼アプリのダウンロードはこちら



①App Store ②Google Play

**庄内町防災情報登録制メールまたは
庄内町LINE公式アカウントに登録ください!**

町の防災行政無線で放送した内容が、登録されたメールアドレスおよびLINE宛に配信されます。

▼登録制メールはコチラ▼

スマホの場合

▼庄内町LINE公式アカウントはコチラ▼

ガラケーの場合

むし歯なかったよ!

3歳児健診でむし歯が1本もなかった子どもたちです。



 しんどう さくらちゃん (猿田町)	 いけだ ゆうりちゃん (弘田)	 いしかわ あおとちゃん (主殿新田)	 うすい さなちゃん (上幅)	 せお つむぎちゃん (高田麦)
 かなつ しょうごちゃん (御殿町)	 よしみや ひなこちゃん (鉢子)	 かわごえ ゆあちゃん (桑田)	 つちだ あいりちゃん (和光町)	
 うえの かんたちゃん (吉方)	 あだち しょうりちゃん (松陽)	 さとう らいちゃん (南野)	 いけだ ゆづきちゃん (表町)	

各種団体からのお知らせ

「第10回日本語スピーチコンテストin庄内」出場者募集

- 日時：11/7(日) 10:00~12:30
- 場所：なの花ホール (三川町)
- テーマ：自由
- 発表時間：5~7分間 (1500字程度が目安)
- 応募資格：庄内地方在住の外国出身者 (年齢不問)
- 募集人数：10人
- 表彰：大賞1人、優秀賞2人 ※参加賞あり
- 審査基準：内容、表現力、日本語能力※日本語での作文が不安な方はご相談ください。
- 応募方法：応募用紙に記載のQRコードから申込むか、応募用紙に直接記入し、問合せ先に提出。※応募用紙は問合せ先にあります。
- 応募締切：9/10(金)
- 問・応募先：町国際交流協会 (企画情報課まちづくり係内) ☎0234-42-0163

多文化国際理解講座

- 日時：8/29(日) 14:00~16:00 受付13:30~
- 場所：余目第一公民館
- 講師：リチャード・チン氏 (川西町国際交流協会事務局長)
- 内容：「世界をのぞけば…マレーシア編」と題し、マレーシア出身の方を講師に、現地の文化や生活を紹介してもらいます!
- 参加費：無料※要事前申込
- 申込期限：8/20(金)
- 問・申込み：町国際交流協会 (企画情報課まちづくり係内) ☎0234-42-0163

日本の楽器体験教室 ~お箏を弾いてみましょう~

- 日程：8月~11月の土日8回程度
- 会場：希望ホール (酒田市)、荘銀タクト (鶴岡市) ほか
- 受講料：無料
- 対象：小学生~高校生 (親子でも受講できます)
- 内容：箏の演奏の習得と、演奏の聴講 ※貸し爪を準備しますが、お持ちの方はご持参ください。 ※詳細は問合せください。
- 問・申込み：山形箏曲音会 ☎090-8781-4435
- ※この事業は文化庁文化芸術振興費補助金 (伝統文化親子教室事業) を使用しています。

ご寄贈ありがとうございます

金一封

松浦 安雄様 (鶴岡市)

子育てと福祉に役立ててほしいと、200万円をご寄贈いただきました。



JA庄内たがわ青年部 立川支部様

手指消毒用アルコール液を立川地域の小・中学校、幼稚園、保育園にご寄贈いただきました。



有料広告

地域住民のくらしをサポート

水のトラブルご相談下さい!

トイレ・洗面所・台所・風呂・排水口・排水管の水漏れ、つまり給湯器、石油・ガスボイラー交換修理

見積無料 安く直せます!

庄内町 指定工事店 **マイデル庄内** 080-3191-0677 / 42-1770

みなさんの地域を支えているものづくり

機械加工から組立・配線まで

GLOBAL 21 クロームマシン

TEL 42-0707 FAX 42-1276 HP http://g-machine.co.jp/

ご葬儀事前相談&会場見学承ります

ご葬儀について、事前にご相談・会場見学をされる方が増えております。ご葬儀式場やお斎会場、控室もご覧いただけます。(要予約)

※ご葬儀の準備、後取りについて、ご説明致します。 ※費用について気になる方へ、事前のお見積もりも無料です。

セレモニーホール庄内

庄内町余目土塚下37番地1 お問合せ 酒田セレモニー ☎0120-247633

広報しょうない有料広告 募集中!

- 広告の枠数：1Pにつき1日号は6枠、15日号は4枠まで ※15号のみ1号につき上限8枠
- 広告の規格：1枠 縦45mm×横86mm
- 掲載料：町内の方は1枠につき5,000円 町外の方は1枠につき10,000円
- 問・申込み：掲載希望広報発行日の2カ月前まで、申込書に広告の原稿を添えて、企画情報課情報発信係 ☎0234-42-0157へ

広告欄

初心者大歓迎 英会話喫茶

- 現在、中学1年生~80歳まで参加しています。楽しみながら一緒に学びましょう!
- 日時：8/31(火)~9/28(火)の 毎週水曜日全5回 19:15~20:30
 - 場所：余目第二公民館
 - 講師：尾形さわ氏
 - 教材費：500円 (全5回分) ※初日にいただきます。
 - 申込締切：8/27(金)
 - 募集人数：先着15人
 - 問・申込み：町国際交流協会 (企画情報課まちづくり係内) ☎0234-42-0163

東北公益文科大学図書館の開館日程

- 大学休業期間中 (8/10(火)~9/27(月)) の図書館開館時間です。
- 開館時間：【平日】10:00~18:00 【土曜日、8/15(日)、9/26(日)】 9:00~16:30
 - 休館日：上記以外の日曜・祝日
 - 問合せ：東北公益文科大学図書館 ☎0234-41-1177

8月 各集落民俗芸能開催日程

日時	集落名等
8/13(金) 9:30	西袋獅子踊
8/15(日) 13:00	家根合獅子
8/16(月) 12:30	廻館供奴
8/17(火) 13:00	南野御神楽舞

※今後の状況によっては神事のみ、または中止となる場合があります。 ■問合せ：社会教育課文化スポーツ推進係 ☎0234-43-0194

みんなの図書館

町立図書館 ☎0234-43-3039
分館(狩川公民館内) ☎0234-56-3308



一般向 新刊案内

「アガワ流生きるピント」 (阿川 佐和子)



仕事が忙しすぎてヘトヘト。フラれるのが怖い。定年退職した矢先、妻が認知症に…。誰もが抱く日常の悩みに、60年の人生経験を積んだ著者が、編集者との対話形式でアドバイスする。(文藝春秋)

- ・「一夜の夢 照降町四季4」(佐伯 泰英)
- ・「我が産声を聞きに」(白石 一文)
- ・「朔が満ちる」(窪 美澄)
- ・「あなたにオススメの」(本谷 有希子)
- ・「invert 城塚翡翠倒叙集」(相沢 沙呼)

- ④「美女の魔界退治」(林 真理子)
- ④「なんきん館と三角卵焼き」(高田 在子)

News 図書館からのお知らせ

★つちだよしはる絵本原画展を開催中!
【8/29(日)まで】
8/6(金)はナイトライブラリーで21時まで開館
★家読セミナーを開催 (8/21(土))
参加費無料。要申込み (8/8(日)まで)

児童向 新刊案内

「たいせつなぎゆうにゆう」 (キッチンミノル)



太陽が昇る前、北海道の広い大地に響く、鳥のさえずりと牛の息づかい。今日も牧場の一日が始まる。「牛乳ができるまで」をダイナミックな写真とあたたかなまなざしで伝える。(白泉社)

- ・『街どろぼう』(junaida)
- ・『もしものくに』(馬場 のぼる)
- ・『お化けの猛暑日』(川端 誠)
- ・『せんろをまもる!ドクターイエロー』(鎌田 歩)
- ④『パンダツアー』(のはな はるか)

今月のおすすめ本

★家読にオススメの1冊

「なまえのないねこ」 (竹下文子/文, 町田尚子/絵)



商店街で暮らすひとりぼっちの野良猫は、八百屋や書店、パン屋などの猫が持つ「名前」に憧れている。自分の名前を探すことになった野良猫が見つけた「ほんとうに欲しかったもの」とは? (小峰書店)

- ・『すきなことにながなこと』 (新井 洋行/作, 嶽 まいこ/絵)
- ・『あんなにあんなに』(ヨシタケ シンスケ)

ぱんこたんな

広域情報

鶴岡市 ● TSURUOKA

月山あさひ博物館30周年特別企画 昆虫大集合「むしむし展」

●日時：11月7日(日)まで 9時～17時
●場所：月山あさひ博物館
●費用：大人500円、小中学生300円、3歳以上1000円
■問合せ：月山あさひ博物館
☎0235(53)3411



江戸川区・鶴岡市友好都市提携40周年記念 「江戸川区特産の金魚」展示

●日時：8月9日(月・祝)～15日(日) 9時～17時
●場所：加茂水族館
※水族館の入館料がかかります。
■問合せ：鶴岡市東京事務所
☎03(5696)6821

酒田市 ● SAKAZI

酒田市美術館特別展 つくる展 TASKOファクトリーの ひらめきをかたちに

TASKO(タスコ)は、2012年に結成されたものづくりのプロ集団です。現代アートとして見応え充分でありながら、ものづくりにおける「つくる」にスポットをあて、TASKOの作品を通して、使われている部品、しくみやしかけ、「ひらめきをかたち」に変えたエピソードなどから、ものづくりの楽しさを紹介します。

●期間：8月29日(日)まで※会期中無休
●開館時間：9時～17時
(最終入館は16時30分まで)
●入館料：一般 当日1,000円、高校生 当日500円、中学生以下 無料
※小学生以下の子どもは必ず保護者同伴で来館してください。
■問合せ：酒田市美術館
☎0234(31)0095

有料広告

ハチにご注意

死亡者を出すこともある
ハチ駆除は危険です 当社にご相談ください。ハチの被害

STOP

- しるあり防除
- しるありの増殖対策
- しるありの駆除
- ハチや不快虫防除
- 駆除相談・見守り
- 忌避剤散布・対策等

■食品工場・店舗、ビル、住宅等どんな場所でもお気軽にご相談下さい。

公益社団法人 日本ベストコントロール協会会員
公益社団法人 日本しるあり対策協会会員
IPM Integrated Pest Management (総合的害虫駆除管理)

株式会社 サプラス・サニー消毒
サプラス (株)

本社：〒998-0105 酒田市広野新田字川端割70-2
Tel.0234-92-2400 Fax.0234-92-2338
鶴岡営業所：〒999-7621 鶴岡市長沼字上新田134-5
Tel.0235-64-1888 Fax.0235-64-1887
庄内営業所：〒999-6606 庄内町清川字下川原289-24
Tel.0234-57-2772 Fax.0234-25-0136

どこの業者に頼んだらいいかわからない...

他の工務店・ハウスメーカーで建築された方 住まいに関するお悩み・ご相談喜んで承ります

住宅・車庫の新築、修繕、外構工事等 庄内町の補助金利用できます!

まずはお気軽にお電話ください。

有限会社 長谷部建築 庄内町古岡
TEL.0234-42-1090
https://haseken-shonai.jp

NIKU THE KURA

焼肉・ホルモン ニクザクラ 大商金山牧場

感染予防対策を徹底し、新鮮でおいしいお肉を提供いたします。

●各テーブルに集煙機能がございます。テーブルごとにバーテーションで仕切ることが可能です。
●店内は、高い天井の蔵造りで、常に空気の入れ換えを行っております。
●スマホから注文するセルフオーダーシステムで、接触回数を減らします。

TEL.0234-28-8929
〒999-7781 山形県東田川郡庄内町余目沢田108-1
「新産業創造館クラッセ」内 最新情報はHPで

全メーカー取扱い! 新車が安い!

SORRY LTD 新車市場

新車・中古車・車検・点検・タイヤいろいろ 見積りだけでもOK!

新車・中古車販売 車検・メンテナンス 一般整備 自動車保険取扱代理店 板金・塗装

チャンピオン余目店さん隣
エス・キャリア tel.45-0155 東田川郡庄内町余目字滑石55-1

地域密着型で迅速なサービス
給湯機・ボイラー・暖房機

修理・入替工事・オーバーホール 受付365日 各メーカーOK

ホームページリニューアル

(株)ワタナベ冷暖サービス ☎43-4030



人気商品「みーばあのしその実つくだ煮」
今年栽培から自分たちの手で!

立谷沢の加工グループ「タチラボレディーズ」さんの「みーばあのしその実つくだ煮」は、しその風味とプチプチした食感がクセになる人気商品です。今年栽培から自分たちの手でやってみよう!というので、5月からタチラボ近所の畑でシソ(大葉)を育てています。

つくだ煮用の「しその実」を採取できるのは秋になってから。8月には葉を採取して「しそ巻」づくりにも挑戦する予定です。上手く行けば商品化するかも?どうぞお楽しみに!

■問合せ: タチラボ ☎0234-43-8382
https://tachi-labo.amebaownd.com/



町湯 ギャラリー温泉町湯情報

●サウナアロマデー

毎週木曜日と第2土・日曜日に開催中!
ラベンダーやカモミールのサウナ専用オイルを使用
▼今月の変わり風呂▼
8/21(土)、8/22(日) ミント風呂 夏バテの疲労回復に!
▼ギャラリーからのお知らせ▼
8/18(水)まで 近井肇さんの藍染め展
■問合せ: ギャラリー温泉町湯 ☎0234-43-2222

観光あれこれ 掲示板

カートソレイユ最上川
2時間耐久レース開催

レンタルカートを使用し、2時間耐久レースを開催します。レーサー気分を思う存分味わえます。上位入賞者には豪華賞品もあり!

- 日時: 8/29(日) 10:00~12:30 9:30~受付
※雨天の場合は延期とし、参加者に連絡します。
- 募集チーム数: 6チーム (定員になり次第締切)
- チーム構成: 1チーム3人以上 (町外の方も可)
- 参加資格: 健康で運転免許証をお持ちの方 (身長145cm以上)
- 参加料: 1チーム 8,400円



8/6(金)~8/15(日)は休まず営業しています!

親子で楽しめるレジャーカートもありますので、夏休み中はカートソレイユ最上川に家族お揃いでお越しください。

■問・申込み: カートソレイユ最上川
☎0234-42-2282
商工観光課観光物産係
☎0234-42-2922

スポーツで元気

コメっわくわくクラブ職員募集!

- 募集職種・人数: 運動指導・総務事務 1人
- 勤務地: 総合体育館、体育センター
- 仕事内容: 幼児期から高齢者までの運動指導、体育施設の管理運営
- 申込締切: 9/10(金)※履歴書、ハローワーク紹介状を総合体育館に郵送または持参してください。詳細は後日応募者にお知らせします。

10/30(土)~10/31(日) 楽しい山歩き
富士山麓 募集開始!

- 参加費: 会員35,000円、非会員38,000円
※申込み時にお支払いください。
- 定員: 40人 ※最少催行人数30人
- 申込期間: 8/1(日)~9/30(木)
- 委託旅行会社: (株)日本海トラベル

会員随時
募集中!

各種相談

相談名	日時等	場所・問合せ等
お金のトラブル なんでも無料相談会	8/7(土) 9:30~12:00	所 響ホール 環境防災課危機管理係 ☎0234-43-0246 ※先着順
弁護士による 無料法律相談	8/25(水) 13:30~15:30	所 余目老人福祉センター ☎0234-43-3066 ☎8/16(月)~8/23(月) ※先着4人
借金返済に関する 相談窓口	月曜~金曜 (祝日除く) 8:30~12:00 13:00~16:30	所 山形財務事務所理財課 ☎023-641-5201
債務・相続に 関する相談会	8/28(土) 10:00~14:00	所 鶴岡、田川地域に居住 またはお勤めの方 所 東北労働金庫鶴岡 支店 ☎0235-22-3147 ☎8/27(金)まで先着8人
精神保健福祉相談	9/2(木) 14:30~16:30	所 酒田農業技術普及課 所 庄内保健所地域保健 福祉課精神保健福祉担当 ☎0235-66-4931 ☎8/30(月)まで
ひきこもり相談	8/24(水) 13:30~15:30	所 庄内総合支庁地域 保健福祉課精神保健福祉 担当 ☎0235-66-4931 ☎8/23(月)まで
【大切な人を自死 で亡くされた方へ】 つどい(ゆりの会)	9/7(水) 13:30~15:30	所 庄内総合支庁 所 庄内保健所地域保健 福祉課 ☎0235-66-4931 ☎9/6(月)まで
福祉のしごと・ 保育のしごと 出張相談会	8/18(水) (鶴岡) 8/19(木) (酒田) 10:00~15:00	所 鶴岡会場: 鶴岡市勤労 者会館、酒田会場: ハロ ーワーク酒田 所 県福祉人材センター ☎023-633-7739
看護の仕事相談会	8/18(水) (鶴岡) 8/19(木) (酒田) 10:00~15:00	所 鶴岡会場: 鶴岡市勤労 者会館、酒田会場: ハロ ーワーク酒田 所 県ナースセンター ☎023-646-8878
【労使間トラブル でお悩みの方】 労働悩み事相談会	8/20(金) 13:00~14:30	所 山形県庁 所 山形県労働委員会 ☎023-630-2793 ☎8/19(木)12:00まで
酒田市無料 法律相談	①8/24(水) 17:00~20:00 ②9/10(金) 13:30~16:30	所 酒田市まちづくり推進課 所 酒田市まちづくり推 進課市民相談室 ☎0234- 26-5726 ☎①8/6(金)~ ②8/24(水)~ ※先着6人
生活なんでも相談 ダイヤル	8/26(木)~ 8/28(土) 10:00~17:00	所 生活全般に関する悩み や困りごとがある方 所 生活あんしんネットや まがた ☎0120-39-6029

※何も記載のないものは無料、申込不要です。

所=場所 持=持ち物 対=対象
申=申込先、申込期間 問=問合せ先

公共施設の休館日等(8/6~9/5)

※新型コロナウイルス感染拡大防止の影響により、状況に応じて各施設の利用中止や利用制限が設けられる場合があります。

立谷沢公民館 ※17:15以降は 要予約	毎日開館	図書館分館	8/13(金) 17:00以降 8/14(土) 9/3(金)
清川公民館	毎日開館	響ホール	8/30(月)
狩川公民館	8/13(金) 17:00以降 8/14(土) 9/3(金)	町湯	8/11(水)
余目第一公民館	8/12(木)と 8/13(金)の 17:00以降 8/15(日) 8/22(日)	クラッセ	毎日営業
余目第二公民館	8/13(金)と 8/14(土)の 17:00以降	なんでもバザール あつてば	毎日営業
余目第三公民館	8/14(土) 8/15(日)	NIKU THE KURA	毎週月曜
余目第四公民館	毎日開館	FELICITA+	毎週月曜
総合体育館 屋内多目的運動場 第二屋内多目的 運動場	8/16(月) 8/30(月)	カフェ余目製パン 北月山荘 (入浴)	毎週火曜
図書館本館・ 内藤秀因水彩画 記念館	毎週月曜	ウインドーム 立川	8/30(月)
		農林漁業体験 実習館	毎週水曜
		清川歴史公園	毎週月曜 ※祝日の 場合は翌 平日
		風車市場	毎日営業

交通事故発生状況(6月)

発生状況	6月	R3年累計
人身事故	3件	20件
死者数	0人	1人
負傷者数	3人	25人
物損事故	27件	179件
飲酒運転	0人	0人

8/20(金)まで、「明るいやまがた」夏の安全県民運動実施!

ごみの量(6月)

607.22ト
(前年同月比 -90.50ト)
※家庭系と事業系の一般廃棄物
物合計量
環境防災課環境係
☎0234-43-0248

生ごみは捨てる前に水分をもうひと搾り。もやすごみの削減でCO₂削減!

町営風車稼働状況(6月)

<1500kw×1基>
町営風車風力発電 148,580kwh
町営風車風力売電金額 3,164,753円

環境防災課新エネルギー係
☎0234-43-0256

■問合せ…保健福祉課高齢者支援係
 ☎0234(42)0176

■相談先…地域包括支援センター
 ☎0234(45)1030(余目)
 ☎0234(51)2505(立川)

■問合せ…保健福祉課高齢者支援係
 ☎0234(42)0176

■問合せ…保健福祉課高齢者支援係
 ☎0234(42)0176



徘徊している人を見かけたら？ 7月4日(日) 徘徊声かけ訓練

住み慣れた地域で安心して暮らすために
 地域包括ケアシステム

認知症により徘徊する高齢者への声かけを
 体験する訓練を余目第二公民館で行いました。

はじめに認知症サポーター養成講座で①驚かせない②急がせない③自尊心を傷つけない④否定しない、という基本の対応方法を学び、その後、県警の「やまがた110ネットワーク」のメールも活用して実践訓練を行いました。

参加者は、話しを聞いてくれずとどきとどき進もうとする徘徊役に苦戦しながらも、どのように話しかけたらいいのかグループごとに話し合い、根気よく話し掛けていきました。声かけが難しかった「否定しない」など対応の仕方が勉強になったなどの感想が聞かれました。

今後、認知症になっても安心して暮らせる町を目指して、地域と連携した取り組みを実施していきます。

庄内町 夏のフラワーショー

7/16-18



2年ぶりの開催となった「庄内町夏のフラワーショー」に、トルコギキョウを中心に切り花36点が出品されました。

初日は花のバランスや色、ボリューム、枝振りなど、様々な項目での審査が行われ、池田宏志さん(高田麦)のトルコギキョウが最高賞のグランプリに輝きました。最終日には即売会が行われ、色とりどりの高品質な花を買い求めようと、多くの方々が賑わいました。

▲池田さんのトルコギキョウ「ハピネスホワイト」

商工 よろず便

町の補助事業に取り組む事業者を募集します

1. 庄内町中小企業等人材育成補助金

商工会の会員企業を対象に、45歳以下の経営者または若手人材が研修を受ける際の費用を補助します。

- (1)中小企業の方が人材育成を行うための研修費用の1/2の額(上限10万円、業種不問)
- (2)匠工の方が、後継者などを育成するために若手人材を研修所に派遣する費用(上限20万円)

2. 庄内町起業家応援補助金

商工会に加入し、町内で起業する方を支援します。

- (1)補助の対象となる資金の借入れは、融資実行日から3年間の利子相当額の1/2の額(上限100万円)
- (2)空き店舗などを賃借して起業する場合は、改装工事費の1/2の額(上限100万円)

※(1)(2)いずれか一方のみ

【共通事項】

●募集期間：8/2(月)～8/31(火)

※令和3年4月1日以降に発生した経費が対象です。

※補助金の詳細は町HPから交付要綱を確認するか、問合せください。

※応募多数の場合は、補助金を満額交付できないことがあります。また予算の上限に達しない場合は、募集期間の終了後も随時受付します。

■問・申込み：商工観光課商工労働係

☎0234-42-0138

友好町「宮城県南三陸町」を紹介

南三陸の風

神割崎キャンプ場を リニューアルします！



今年3月に完成した新設キャビン3棟に加え、キャンピングカーサイトの新設、サニタリーハウスの改修工事などの整備を行っている神割崎キャンプ場が、今秋にリニューアルされます。

昨年度はコロナ禍によるアウトドア需要の高まりを受け、臨時休業などの影響がありながらも約17,000人のお客さまにご利用いただきました。

今年度からは、冬キャンプも可能になり、一年中キャンプをすることができるようになります。

新型コロナウイルス感染症収束後、新しくなった神割崎キャンプ場を訪れてみてはいかがでしょうか。

芸術文化の美しき胎動

Hibiki News

庄内町文化創造館 響き ニュース

響ホール ☎0234-45-1433

ホームページアドレス ☎https://www.hibikihall.jp/

チケット好評発売中！

8/28(土) 匠と艶、そして青春と 荒木とよひさと格調高き昭和歌謡

- 公演時間：開場13:30 開演14:00
- チケット：全席自由 一般2,000円
※当日は500円増し

「荒木とよひさ 対談とワークショップ」 の開催が決定しました

- ・荒木とよひさ氏の代表的な名曲が誕生するまで…
- ・詩をつくろう、曲をつくろう

- 公演日時：8月29日(日) 開始14:00
- 会場：小ホール
- 入場料：参加費無料(要申込み) 先着50人
- <注意>
- ・コンサートチケット購入者のみ申込みできます。
- ・チケット購入後、電話または響ホール窓口でお申し込みください。
- ・先着順ですのでご注意ください。

チケット好評発売中！

9/22(水) 尺八とマリンバによる世界最小オーケストラ 藤原道山×SINSKE「十年十色」

- 公演時間：開場18:00 開演18:30
- チケット：全席指定 一般3,500円
※当日は500円増し

wacci47都道府県ツアー2020-21

新型コロナウイルス感染拡大防止と、お客さまならびに関係者のみなさまの安全と健康を第一に考慮し、公演を一旦見送りしていましたが、延期となる日程を、以下のとおり決定いたしました。

延期前：2021年6月11日(金)

→振替日程：2022年3月9日(水)

詳細は、響ホールHPをご確認ください。

