

こちら庄内町立谷沢川流域活性化センター

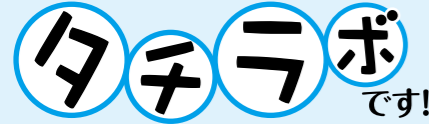

タチラボの新作  
「みーばあのおしそ巻」販売中です！

人気商品「みーばあのおしそ巻」を製造している立谷沢の加工グループ「タチラボレディーズ」さんが、新商品を発売。その名も「みーばあのおしそ巻」です！大葉は立谷沢の畑で種から育て収穫したもの、しそ巻きのタネも自分たちの手作りのもので、内容量に応じて大・中・小の3種類あります。なんでもバザールあつでば（余目駅前クラッセ内）で好評販売中です！

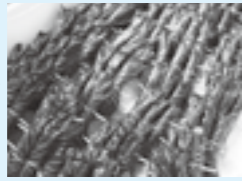

■問合せ：タチラボ ☎0234-43-8382

HP <https://tachi-labo.amebaownd.com/>



町湯 ギャラリー温泉町湯情報

●ベビーマッサージ教室 in 町湯

毎月第四金曜日にベビーマッサージ教室を開催！詳しくは16ページをご覧ください。

▼今月の変わり風呂▼

10/16(土)、10/17(日) 男湯「ひのき玉風呂」  
女湯「バラ風呂」

▼ギャラリーからのお知らせ▼

10/20(水)まで「neneco」さんの作品展！布小物を販売

■問合せ：ギャラリー温泉町湯 ☎0234-43-2222

観光あれこれ 掲示板

身近にあるものやくらしが観光資源に！？  
庄内町のグリーン・ツーリズムを知ろう！

グリーン・ツーリズムに興味がある方を対象に体験会を開催。農業体験を行っている農家レストラン農々家での地元食材カラトリ芋を使った昼食、収穫、芋がら作り体験を通じて、あなたの身近にもきっとある、観光の「種」を見つけませんか？



●日時：10/28(木) 11:30～15:00  
※雨天の場合は昼食後、芋がら作りを行い14:00解散です。

●場所：農家レストラン農々家

●参加費：500円

●参加資格：当協議会が主催する「身近な観光資源発掘セミナー」（日時未定）をはじめとする研修会に参加可能な方（町民限定先着10人）

■問・申込み：町グリーン・ツーリズム推進協議会 ☎0234-42-2922  
HPは右図QRコードから⇒



イベント開催！  
道の駅しょうないオープン5周年！

●開催日：10/16(土)、10/17(日)

●内容：芋煮、ニジマス塩焼き、ロイズ (ROYCE) & キッチンカー出店など予定

■問合せ：道の駅しょうない「風車市場」  
☎0234-56-3039

スポーツで元気

(一社)総合型スポーツクラブ  
コメっちわくわくクラブ  
☎0234-43-3347

会員随時  
募集中！

10/30(土)～10/31(日)開催予定の「富士山麓トレッキング」は中止となります。

ワンコインシェイプ コメっち\*ヨガ  
好評につき10月も開催！

※スポーツクラブ会員向けの教室です。参加希望の方は入会をお願いします。

10/16(土)ミニコンペ開催  
ゴルフスクール

- 場所：庄内ゴルフ倶楽部(現地集合)
- 時間：13:00～(受付)
- 参加費：会員3,500円、非会員4,500円(プレー代・指導料込)
- 申込期限：10/15(金)



各種相談

相談名	日時等	場所・問合せ等
お金のトラブル なんでも無料相談会	10/9(土) 9:30～12:00	所 響ホール 環境防災課危機管理係 ☎0234-43-0246 ※先着順
弁護士による 無料法律相談	10/27(水) 13:30～15:30	所 立川老人福祉センター ☎0234-56-3373 ①10/18(月)～10/22(金) ※先着4人
借金返済に関する 相談窓口	月曜～金曜 (祝日除く) 8:30～12:00 13:00～16:30	所 山形財務事務所理財課 ☎023-641-5201
精神保健福祉相談	①10/20(水) 10:00～12:00 ②11/4(木) 13:30～15:30	所 庄内保健所地域保健福祉課精神保健福祉担当 ☎0235-66-4931 ①10/15(金)まで ②11/1(月)まで
ひきこもり相談	10/26(火) 13:30～15:30	所 庄内総合支庁地域保健福祉課精神保健福祉担当 ☎0235-66-4931 ①10/25(月)まで
福祉のしごと・ 保育のしごと 出張相談会	10/13(水)(鶴岡) 10:00～15:00	所 鶴岡市勤労者会館 県福祉人材センター ☎023-633-7739
看護の仕事相談会	10/13(水)(鶴岡) 10/14(木)(酒田) 10:00～15:00	所 鶴岡会場：鶴岡市勤労者会館、酒田会場：ハローワーク酒田 県ナースセンター ☎023-646-8878
酒田市無料 法律相談	①10/26(火) 17:00～20:00 ②11/5(金) 13:30～16:30	所 酒田市まちづくり推進課 酒田市まちづくり推進課市民相談室 ☎0234-26-5726 ①10/8(金)～ ②10/26(火)～ ※先着6人

※何も記載のないものは無料、申込不要です。

所=場所 持=持ち物 対=対象  
申=申込先、申込期間 問=問合せ先

公共施設の休館日等(10/6～11/5)

※新型コロナウイルス感染拡大防止の影響により、状況に応じて各施設の利用中止や利用制限が設けられる場合があります。

立谷沢公民館 ※17:15以降は要予約	毎日開館	町湯 クラッセ	10/13(水) 毎日営業
清川公民館	毎日開館	なんでもバザールあつでば	毎日営業
狩川公民館	毎日開館	NIKU THE KURA	毎週月曜
余目第一公民館	毎日開館	FELICITA+	毎週月曜
余目第二公民館	毎日開館	カフェ余目製パン	毎週火曜
余目第三公民館	毎日開館	北月山荘(入浴)	毎週火曜
余目第四公民館	毎日開館	ウインドーム立川	毎週月曜
総合体育館 屋内多目的運動場 第二屋内多目的運動場	10/18(月) 11/1(月)	農林漁業体験実習館	毎週水曜
図書館本館・ 内藤秀因水彩画記念館	毎週月曜 11/3(祝)	清川歴史公園	毎週月曜 ※祝日の場合は翌平日
図書館分館	10/7(木)～ 10/9(土)	風車市場	毎日営業
響ホール	10/25(月)		

交通事故発生状況(8月)

発生状況	8月	R3年累計
人身事故	1件	25件
死者数	0人	1人
負傷者数	1人	32人
物損事故	26件	236件
飲酒運転	1人	1人

車は早めのライト点灯、スピードダウン、歩行者・自転車は夜光反射材を着用！

ごみの量(8月)

689.81ト  
(前年同月比 -2.66ト)  
※家庭系と事業系の一般廃棄物合計量  
環境防災課環境係  
☎0234-43-0248

10月は食品ロス削減月間！食品を無駄にしないように努めましょう。

町営風車稼働状況(8月)

<1500kw×1基>

町営風車風力発電  
123,090kwh

町営風車風力売電金額  
2,621,816円

環境防災課新エネルギー係  
☎0234-43-0256