

SHONAI TOWN TOPICS ~しょうないまちのわだい~

3/4 ペットボトルキャップを
寄託しました



余目中学校からネットトヨタ(株)に、ペットボトルキャップ158.3kgが寄託されました。開発途上国の子どもたちへのポリオワクチンの購入に役立てられます。

3/5 フラワーコンサート in the
ビニールハウス



地域おこし協力隊の國本美鈴さんが企画。花栽培用の電飾で照らされた幻想的な雰囲気の中、参加者は花のアレンジメントショーとジャズ演奏を楽しみました。

3/8 余目中学校の生徒が
黙とうを呼びかけました



佐々木琉麻さん(3年・和光町)が来庁し、3月11日の東日本大震災の発生時刻に合わせ、被災地に捧げる黙とうへの協力を呼びかけるメッセージを録音しました。

3/11 町内の小・中学校、幼稚園で
南三陸町友好町給食



わかめ、ホタテ、たこなど、南三陸町の食材が数多く使われた給食が提供されました。児童たちは被災地に想いを馳せながら、おいしそうに頬張っていました。

★このほかにも、町ホームページの「しょうない写真館」に町的话题を掲載しています。

広報 しょうない 4月15日号 No.403

【発行】庄内町企画情報課 〒999-7781 山形県東田川郡庄内町余目字町132-1 TEL 0234-42-0157 FAX 0234-42-0893 E-Mail info@town.shonai.yamagata.jp

新副町長が就任しました

3月10日に庄内町議会の承認を得て、4月1日付けで庄内町副町長に樋渡満氏(常万)を選任しました。任期は、令和4年4月1日から4年間となります。

樋渡副町長コメント

「富樫町長を補佐し、住んでよかったと思っただけの『まち』になるよう、誠心誠意努力してまいります。町民のみなさんごの支援、ご協力を心からお願いします」



庄内町副町長 樋渡 満氏

令和4年度の町民運動会(町民レクリエーション大会)は中止します

6月5日(日)に開催予定でしたが、新型コロナウイルス感染防止のため、新型コロナウイルス対策本部、教育委員会などでの検討の結果、中止とします。

※地域づくりにつながる代替の事業を各学区地区で検討し、開催する場合があります。

■問合せ：企画情報課コミュニティ推進係 ☎0234-42-3571

新型コロナウイルスワクチン接種情報

○3回目接種を希望する方は、接種券が手元に届きましたら、2回目接種から6か月以上経過する日以降に接種が可能となりますので、速やかに予約・接種をしてください。例) 2回目接種日が令和3年10月20日の場合、令和4年4月20日以降に3回目接種可能

○12~17歳の方の3回目接種については、決まり次第お知らせします。

■問合せ：保健福祉課健康推進係 ☎0234-42-0148

感染症対策

へのご協力をお願いします



新型コロナウイルス感染症に関する相談先

ワクチン接種について

庄内町ワクチン接種予約・相談
専用フリーダイヤル

☎0120-414-170
8:30~17:00(日曜日除く)

発熱等の症状がある場合

かかりつけ医がいる

かかりつけ医に電話相談

かかりつけ医がない

夜間休日
新型コロナ受診相談センター
☎0120-88-0006



過去の広報紙は左の
QRコードから閲覧できます。



庄内町ホームページ
◎https://www.town.shonai.lg.jp/

町長：富樫透 副町長：樋渡満 教育長：佐藤真哉

役場 3 階



役場 2 階

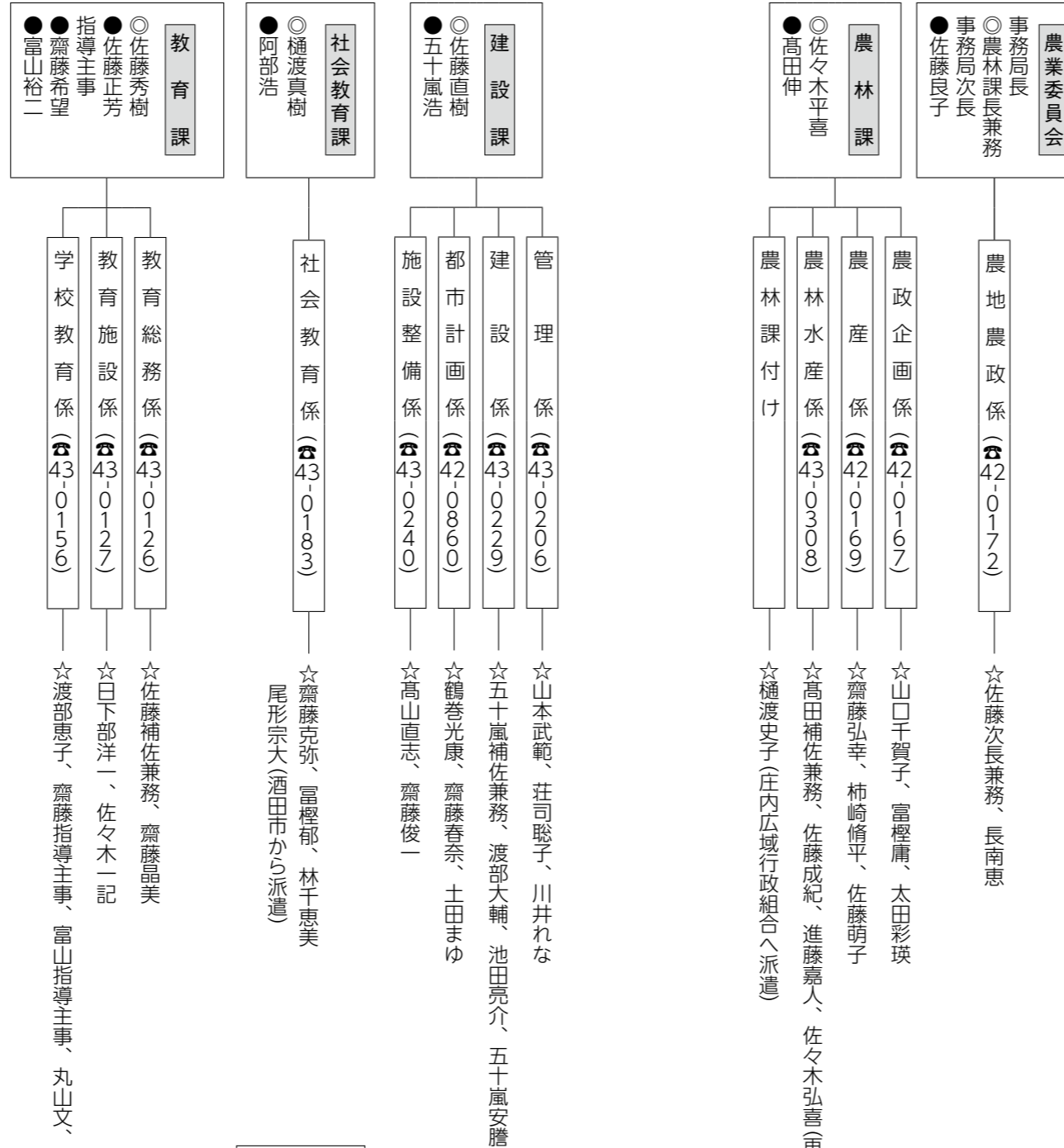

※社会教育課長は次の役職を兼務
中央公民館長
大中島自然ふれあい館長
歴史民俗資料館長

役場 1 階

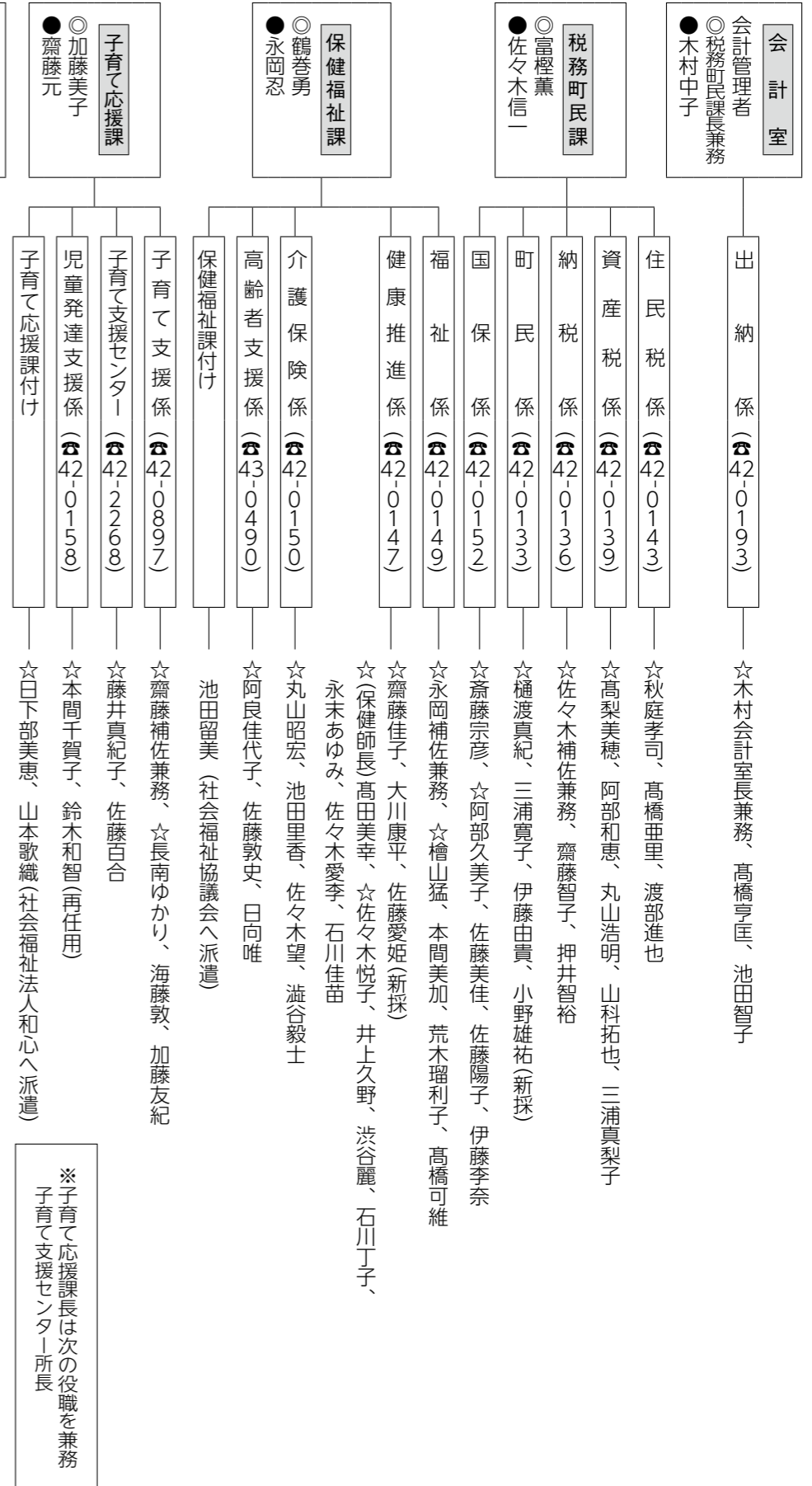

※子育て応援課長は次の役職を兼務
子育て支援センター所長

教育施設・社会教育施設等

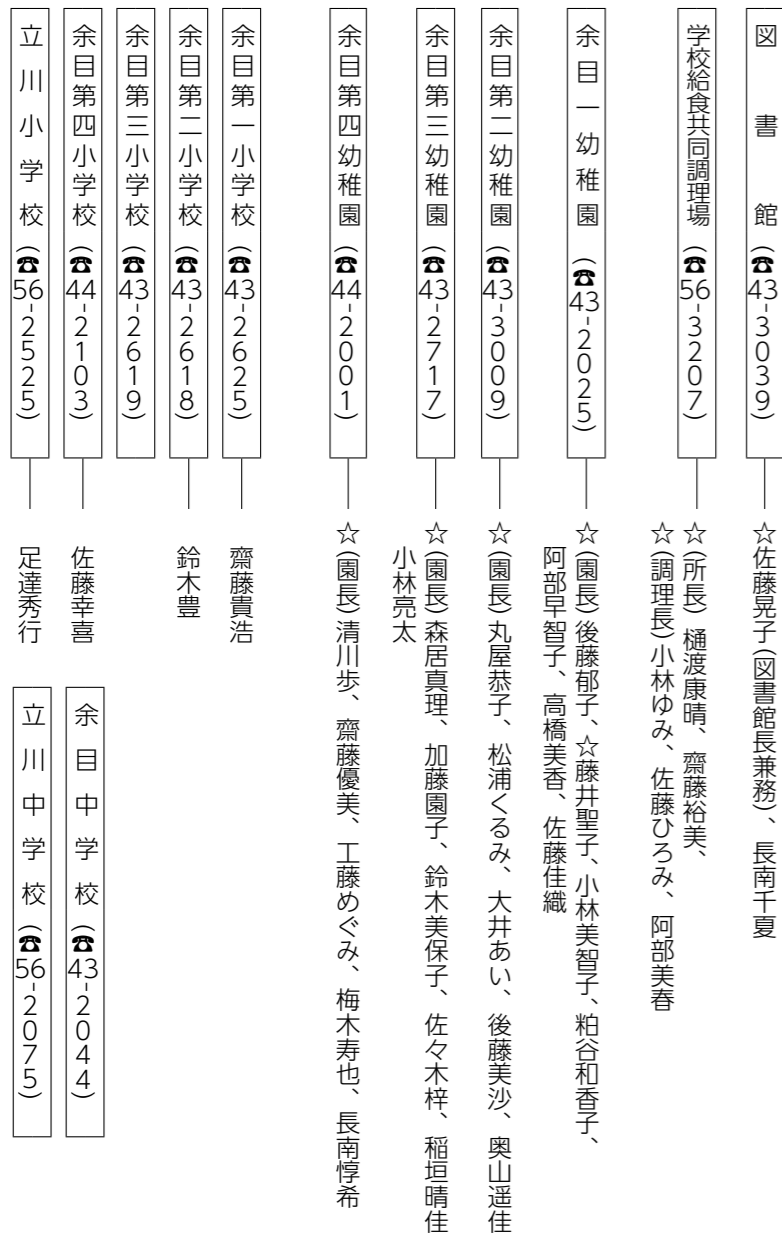

立川総合支所

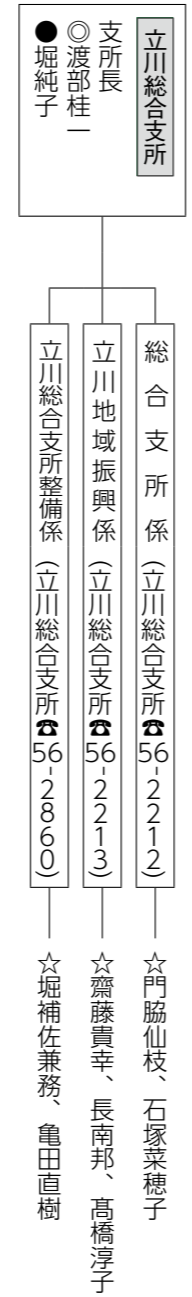

コアアルザクラッセ

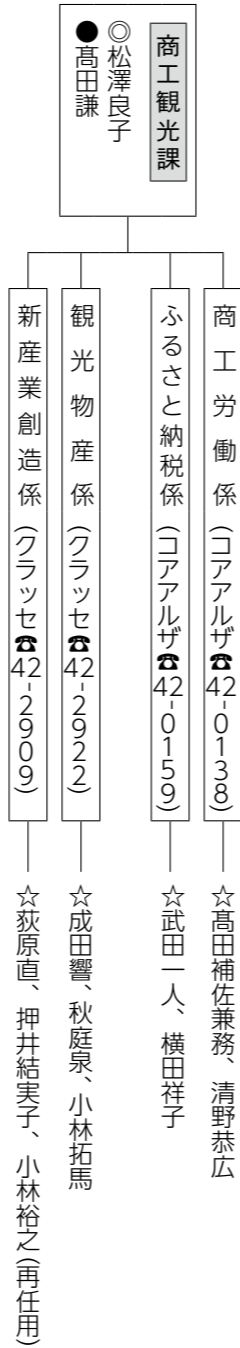

※立川総合支所長は次の役職を兼務
農林漁業体験実習館長
清川歴史公園所長
北月山自然景観交流施設長
榎山公園所長

※商工観光課長は次の役職を兼務
立谷沢川流域活性化センター所長
新産業創造館長

企業課



退職職員・新規採用職員を紹介

- 退職者
 - 鈴木 和智 保健福祉課長
 - 若松 修 教育課余目第三小学校主任業務員
 - 荒木 美紀 教育課主査 (学校給食共同調理場所長兼務)
 - 齊藤真奈美 保健福祉課主査 (健康推進係長兼務)
 - 佐藤 美穂 保健福祉課健康推進係主任
 - 阿部 美津 子育て応援課狩川保育園主任調理師
 - 高橋 一枝 教育課指導主事 (庄内町立余目中学校へ)
- 新採
 - 小野 雄祐 税務町民課町民係主事
 - 佐藤 愛姫 保健福祉課健康推進係主事補
 - 工藤 滉生 企業課下水道係主事

役場 4 階

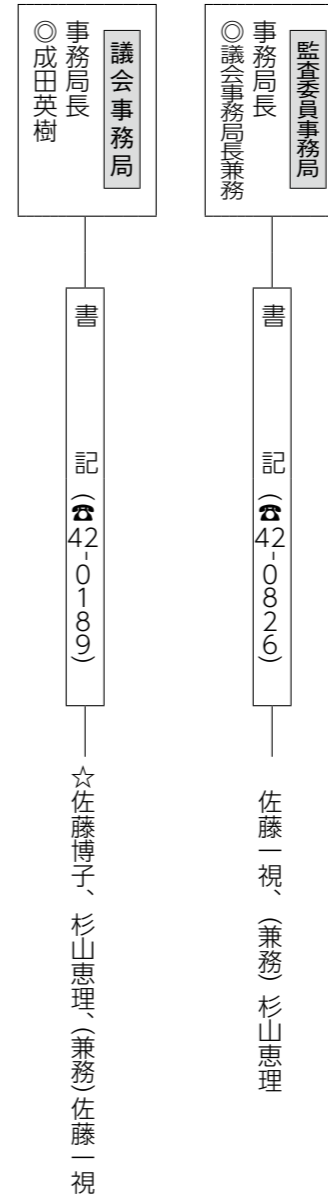

役場 3 階

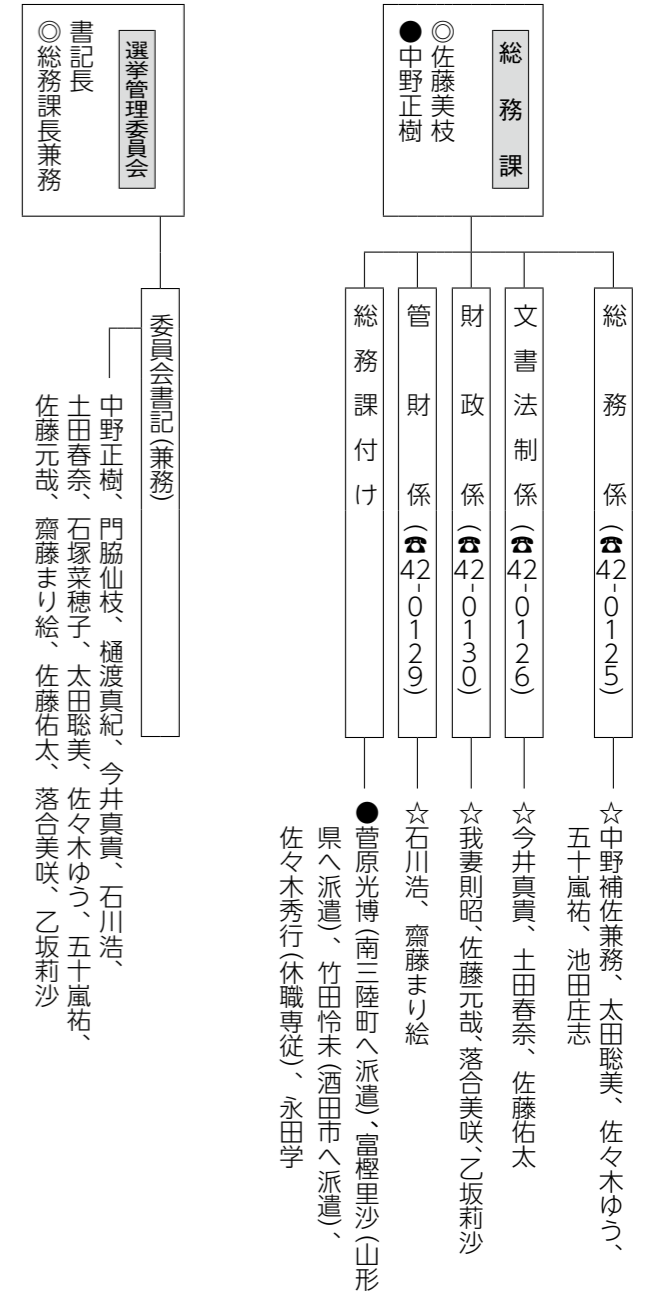

令和4年度の組織機構の変更

- 新設
 - 立川総合支所に「立川総合支所整備係」を新設。
 - 企画情報課に「デジタル推進係」「コミュニティ推進係」を新設、「まちづくりセンター」の管轄課に。
 - 子育て応援課に「児童発達支援係」を新設。
 - 商工観光課に「ふるさと納税係」を新設。
- 廃止
 - 総務課「改革推進係」を廃止。
 - 社会教育課「文化スポーツ推進係」を廃止。
- 名称変更
 - 環境防災課「環境係」を「環境衛生係」へ、「新エネルギー係」を「温暖化対策係」へ名称変更。

厚生労働大臣から委嘱を受けた民生委員・児童委員は、次の方々です。任期は令和4年11月30日までです。
(敬称略)

	氏名	自治会等	担当区域
1	未定		瀬場・大中島・新田
2	未定		工藤沢・科沢
3	長南 朋子	木ノ沢	木ノ沢・中村
4	吉田 正子	鉢子	鉢子・大平
5	小林 裕子	松野木	松野木・肝煎
6	加藤 善一	興屋	興屋・中島・生繰沢
7	齋藤 明美	上荒宿	南町・上荒宿・荒宿
8	齋藤 すぎ	川端	川端・本町
9	廣田三千子	新屋敷	裏町・新屋敷・片倉
10	小野ひさ子	幸町	新町・駅前・幸町
11	高野 一候	東興野	東興野・東本町
12	未定		荒鍋・緑町
13	今田 幸雄	今岡	今岡
14	未定		上幅・下幅
15	鈴木 龍一	貢地目	貢地目・旭町・出川原
16	板垣 守	吹払	吹払・栄町・西田地区
17	工藤 正一	西興野	西興野・新広町
18	本間 恵巳	団町	烏町・団町
19	鶴巻 廣彌	馬場	馬場
20	日向 淳一	添津	添津
21	乙坂 祐一	三ヶ沢	三ヶ沢
22	秋庭 光康	千本杉	千本杉・桑田
23	太田 昭	上朝丸	主任児童委員 (立川地区)
24	梅山 武征	表町	表町
25	佐藤 勝喜	表町	表町
26	小野寺栄子	猿田町	猿田町・梵天町
27	高橋由紀子	猿田町	猿田町
28	小野 妙子	和光町	和光町
29	高橋 和恵	興野	興野
30	佐々木堅士	館	館
31	清川 芳美	下朝丸	南口・長畑・下朝丸
32	未定		家根合・落合
33	菅原 昇	宮曾根	高田麦・宮曾根・杉浦
34	斎藤 茂子	西野	久田・深川・西野
35	未定		松陽
36	佐藤 啓子	駅前	駅前
37	佐藤 圭子	東一番町	東一番町

	氏名	自治会等	担当区域
38	高橋 晃	東一番町	東一番町
39	高山 正子	上朝丸	上朝丸
40	渡會とみ子	上朝丸	上朝丸
41	工藤 茂	緑町	緑町
42	池田 幹夫	幸町	幸町
43	高田 一男	常万	常万
44	佐々木正明	余目新田	余目新田
45	石川 実	中堀野	上堀野・中堀野
46	上林 久恭	西小野方	大野・田谷・西小野方
47	未定		近江新田・吉岡・ 生三・島田
48	佐藤 正志	茗荷瀬	払田・茗荷瀬
49	佐藤 泉	仲町	仲町
50	横山 祐子	御殿町	御殿町
51	川俣 あい	御殿町	御殿町
52	大谷 明子	茶屋町	茶屋町
53	梅木 強	茶屋町	茶屋町
54	岸田 洋一	廿六木	廿六木
55	渡部 幸雄	下堀野	提興屋・下堀野・福原
56	日下部恵子	槇島	槇島・千河原
57	佐藤 秋男	平岡	平岡・榎木・跡
58	押切のり子	廻館	廻館
59	水尾 理恵	南野	南野・赤淵新田
60	川井かをる	古関	古関
61	門脇 憲	沢新田	沢新田・連枝
62	齋藤 守	小出新田	小出新田・堤新田
63	門脇まなみ	前田野目	前田野目・福島・ 大真木
64	菅原 恭子	京島	京島・返吉・新田 目・本小野方
65	渡部菜穂子	吉方	吉方
66	佐藤 文治	西袋	西袋
67	秋庭 道雄	南野新田	南興屋・中野・南野 新田・主殿新田
68	成田 美紀	落合	主任児童委員 (第一・第四学区)
69	奥山 洋子	駅前	主任児童委員 (第二・第三学区)

■問合せ：保健福祉課福祉係 ☎0234-42-0149

5月2日(月)～
R5年夏頃まで

立川総合支所の事務室が狩川まちづくりセンターに移転します

立川総合支所は庁舎の改修工事に伴い、事務室を狩川まちづくりセンターに移転します。
●場所：狩川まちづくりセンター（総合支所係、立川総合支所整備係は1階、立川地域振興係は2階）

狩川まちづくりセンター平面図

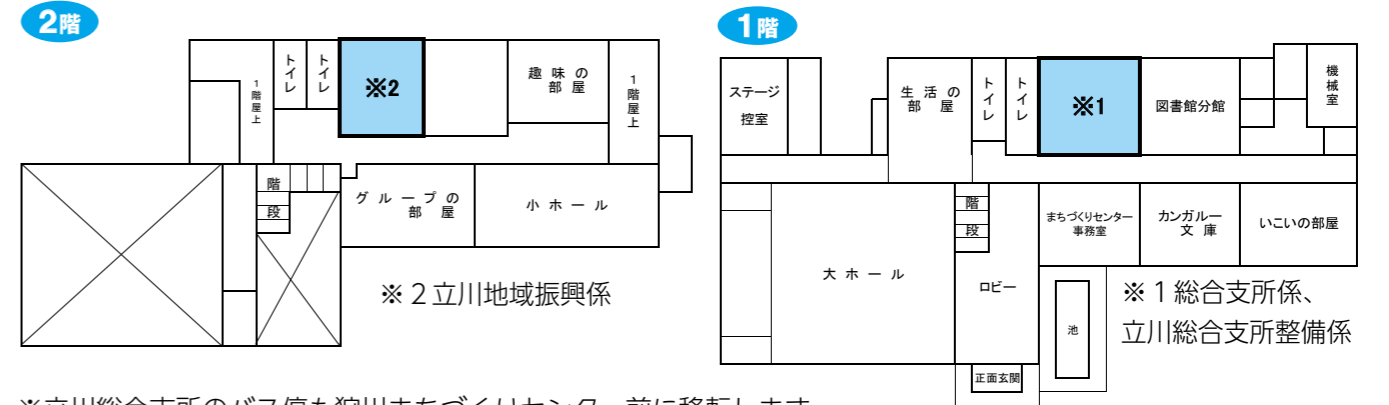

※立川総合支所のバス停も狩川まちづくりセンター前に移転します。

■問合せ：立川総合支所整備係 ☎0234-56-2860

8月1日から新たにデマンドタクシーを運行します

庄内交通(株)が運行する路線バス酒田余目線が4年7月末をもって路線が廃止されます。町では、代替の移動手段として、デマンドタクシー余目酒田線を8月1日から運行します。デマンドタクシーは、決まった時刻表と経路のうち、事前に予約があった区間を運行します。事前登録すると誰でも利用できます。

- 停留所：余目駅前、きらやか銀行、庄内町役場、松蔵商店前、庄内余目病院、広田、イオン酒田南店、日本海総合病院
- 運行日：月曜日から金曜日の平日（12月29日から1月3日までを除く）
- 料金：500円/回
- 割引制度：身体障害者手帳、療育手帳、精神障害者保健福祉手帳の交付を受けている方、その介助のために同乗する方/半額
小学校の児童/半額、小学校就学の始期に達するまでの子ども/無料
- 問合せ：企画情報課まちづくり係 ☎0234-42-0162



地域連携カード「cherica」が5月14日から利用できます

cherica とは？

県内の路線バスなどで一斉にICカードによるキャッシュレス決済が始まります。整理券や現金が一切不要になり、機械にカードをタッチするだけで簡単に乗り降りができます。バスに乗ると交通ポイントが貯まるほか、電子マネーを利用した買い物などもできる多機能なカードとなっていますのでぜひご利用ください。

- 対象バス路線：庄内交通(株)が運行する路線、山交バス(株)などその他路線
※町営バスでは利用出来ません。
- その他：山交バス(株)のバス路線でも利用できますが、ポイントの付与・利用はできません。詳しくは庄内交通(株)のHPをご覧ください。
- 問合せ：庄内交通(株) ☎0235-22-2600
企画情報課まちづくり係 ☎0234-42-0162



▲庄内交通(株)発行カード



▲庄内交通(株)HP

庄内町からの
お知らせ

風しんの抗体検査・予防接種
が無料で受けられます

これまで風しんの公的な予防接種を受ける機会がなかった昭和37年4月2日から昭和54年4月1日生まれの男性を対象に、令和7年3月31日まで、全国の医療機関で原則無料で抗体検査を受けることができます。対象者には、3月末に町からクーポン券を送付しています。

また、抗体検査の結果、抗体価が基準より低かった方は、早めに予防接種を受けましょう。（新型コロナワクチン接種との間隔は13日以上あける必要があります）

●持ち物：町から配布されたクーポン券、健康保険証などの本人確認書類

■問合せ：保健福祉課健康推進係 ☎0234-42-0148

令和4年度物産展チャレンジ
支援事業の募集

地域の特色を生かした特産物または特産品の宣伝、販路拡大を目的として出展する事業者を支援します。※出展に要する経費が3万円未満の事業を除く。

●対象：町商工会会員で町内に本店、主たる工場その他の事業所を有する方

●申請手続き：提出書類を5/31(火)まで問・申込み先に提出してください。

●提出書類：①事業計画書②収支予算書③物産展の概要がわかる書類（物産展チラシ、募集要項など）

●補助対象経費：交通費、宿泊費、出展料、リース料、物品輸送料、人材派遣料

●補助限度額：出展経費の1/2とし、出展1件につき5万円、年額10万円を限度とします。海外の物産展などの場合は1件につき10万円を限度とします。1物産展につき、2回までの補助となります。

■問・申込み：商工観光課観光物産係 ☎0234-42-2922

火葬場予約の連絡先が
変わりました

平日の21時以降、休日の17時15分以降～翌朝8時30分までの職員・管理人不在の時間帯は、次へご連絡ください。

●委託業者：(有)庄内ファイナルサービス

●連絡先：☎0234-42-0271

国・県・市町村
からのお知らせ

「食と農のビジネス塾」
一般公開講座

●日時：4/28(木) 13:30～16:40

●場所：山形大学農学部（鶴岡市）

●内容：～今農業者が目指すもの、求められるもの～

●講師：生源寺真一氏（福島大学）

■問合せ：山形大学農学部内地域定住農業者育成コンソーシアム事務局 ☎070-2011-5615

「自生山菜」の放射性物質に
注意してください

「自生山菜」は、生育環境の違いにより放射性物質の濃度にばらつきがあるため、出荷前に自主検査を徹底し、安全性を確認してから出荷（インターネットなどによる通信販売を含む）してください。

特に「コシアブラ」は、過去に基準値を超える放射性物質が検出されていますので、自主検査を徹底し、安全性を確認してください。
■問合せ：庄内総合支庁森林整備課普及担当 ☎0235-66-5537

各種団体
からのお知らせ

生き粋き歌声喫茶の会
再開します

●日時：4/22(金) 18:30～

●場所：余目第二まちづくりセンター

●参加費：1人500円

■問合せ：生き粋き歌声喫茶の会 代表 阿部俊行 ☎090-5835-2773

あまるめ少年少女合唱団
団員募集

【親子リトミックコース】

親子一緒にピアノに合わせて体を動かし、音楽の楽しさを感じ取ります。

●対象：2歳～幼稚園年中

●練習日時：第2・4土曜日 16:30～17:30

●月会費：2,000円

【Iコース】

リトミックを中心に音楽の基礎を学びます。

●対象：幼稚園年長～小学3年生

●練習日時：土曜日 17:30～18:30

●月会費：2,500円

【IIコース】

豊かな音楽表現を目指して、合唱のすばらしさを味わいます。

●対象：小学4年生～高校3年生

●練習日時：土曜日 17:00～18:30

●月会費：3,000円

【共通事項】

●練習場所：響ホール

●入会費：2,000円（親子リトミックコースはなし）

■問合せ：響ホール ☎0234-45-1433

消防署からのお知らせ

危険物取扱者試験

●試験種類：甲種、乙種（全類）、丙種

●日時：6/18(土) 午前中

●場所：鶴岡工業高校

●申込方法：電子申請、書面申請 ※申請用紙は消防本部、各消防署にあります。

●申込期間：電子申請 4/22(金)～5/9(月) 書面申請 4/25(月)～5/12(木)

危険物取扱者免状・
消防設備士免状の写真書換え

●対象：新規交付、再交付または前回の写真書換えから10年が経過される方※写真書換え未了者に「写真書換えのお知らせ葉書」が送付されます。

●申請書：消防試験研究センター山形県支部、県内各消防本部 ※消防試験研究センターHPからもダウンロード可

■問合せ：(-財)消防試験研究センター山形支部 ☎023-631-0761

求人情報

★詳細な問合せは、各事業所へ直接お願いします。
★企業等からの求人情報への掲載依頼は、
商工観光課商工労働係まで（☎0234-42-0138）

事業所名(住所・電話)	職種・求人数・求人番号	就業場所	勤務時間	賃金	面接
(株)空間工房 庄内町余目字下梵天塚35-9 ☎0234-42-3837	お客様サポート係 フルタイムパート1人 06030-1181021	イオン 三川店	9:00～ 18:00	146,880円～ 244,800円	随時

お詫びと訂正

行事予定表（広報しようない3月15日号掲載）「小体連陸上競技会」の会場に誤りがありました。正しくは余目第四小学校です。訂正してお詫び申し上げます。

見学相談会 [要予約] 4月24日(日) 10:00～13:00

- ◆ご葬儀会場、お斎会場、控室など館内の施設をご案内いたします。
- ◆ご葬儀についてご相談させていただき、無料でお見積もりも承ります。
- ◆オリジナルスイーツとお飲み物をご用意してお待ちしております。
- ◆イベント当日アークベル会員にご入会いただいた方へ焼菓子のプレゼントがございます。

セレモニーホール庄内 庄内町余目字土堤下37番地1
お問合せ ☎0120-247633

屋根がさびサビ 大雪で傷んだ 外壁がボロボロ

ご相談ください

屋根・外壁

塗装でリフォームしませんか?

株式会社 ヤマト美装 tel.56-3690 庄内町 狩川

有料
広告

見逃すな!! 浴室や脱衣所などで羽アリを見たら すぐに相談してください。

シロアリの犯行現場

シロアリの繁殖期は5月から6月頃です。この時期には羽アリが群れをなして飛びますから、比較的発見しやすい時といえます。この頃、羽アリを見かけたら要注意です。

羽アリ 実物大 白アリ

STOP 羽アリ防除 羽アリ防除の専門家 ハウスメーカー不慮防除 長谷部建築 羽アリ防除

食品工場、店舗、ビル、住宅等どんな場所でもお気軽にご相談下さい。

公益社団法人 日本ベストコントロール協会 公益社団法人 日本しろあり対策協会 公益社団法人 日本しろあり対策協会

IPM Integrated Pest Management (総合的害虫駆除管理)

有限会社 サプラス・サニー消毒 サプラス (株)

本社：〒998-0105 酒田市広野新田字川端割70-2 Tel.0234-92-2400 Fax.0234-92-2338
鶴岡営業所：〒999-7621 鶴岡市長沼字上新田134-5 Tel.0235-64-1888 Fax.0235-64-1887
庄内営業所：〒999-6606 庄内町清川字下川原289-24 Tel.0234-57-2772 Fax.0234-25-0136

どこの業者に頼んだらいいかわからない...

他の工務店・ハウスメーカーで建築された方 住まいに関するお悩み・ご相談喜んで承ります

大歓迎です!

住宅・車庫の新築、修繕、外構工事等

庄内町の補助金 利用できます!

まずはお気軽にお電話ください。

有限会社 長谷部建築 庄内町古岡 ☎42-1090 https://haseken-shonai.jp